



Resolución Ministerial

Lima, 19 DIC. 2019

N° 286-2019-MIDIS

VISTOS:

El Memorando N° 1510-2019-MIDIS/SG/OGPPM de la Oficina General de Planeamiento, Presupuesto y Modernización, el Informe N° 63-2019-MIDIS/SG/OGPPM/OP de la Oficina de Presupuesto, y, el Informe N° 537-2019-MIDIS/SG/OGAJ de la Oficina General de Asesoría Jurídica, y,

CONSIDERANDO:

Que, mediante Ley N° 29792, se creó el Ministerio de Desarrollo e Inclusión Social, determinándose su ámbito, competencias, funciones y estructura básica;

Que, según lo dispuesto en el numeral 13.3 del artículo 13 del Decreto Legislativo N° 1440, Decreto Legislativo del Sistema Nacional de Presupuesto Público, establece que el Presupuesto del Sector Público tiene como finalidad el logro de resultados a favor de la población y del entorno, así como mejorar la equidad en observancia a la sostenibilidad y responsabilidad fiscal conforme a la normatividad vigente, y se articula con los instrumentos del Sistema Nacional de Planeamiento Estratégico - SINAPLAN;

Que, la "Guía para el Planeamiento Institucional", aprobada mediante Resolución de Presidencia del Consejo Directivo N° 033-2017-CEPLAN y modificada con Resolución de Presidencia del Consejo Directivo N° 053-2018-CEPLAN/PCD y Resolución de Presidencia del Consejo Directivo N° 016-2019-CEPLAN/PCD, establece las pautas para el planeamiento institucional que comprende la política y los planes que permiten la elaboración o modificación del Plan Estratégico Institucional - PEI y el Plan Operativo Institucional - POI, en el marco del Ciclo de Planeamiento Estratégico para la mejora continua;

Que, el artículo 30 del Reglamento de Organización y Funciones del Ministerio de Desarrollo e Inclusión Social, aprobado por Decreto Supremo N° 006-2017-MIDIS, prevé como una de las funciones de la Oficina General de Planeamiento, Presupuesto y Modernización proponer a la Alta Dirección los planes y documentos de gestión organizacional del Ministerio;

Que, mediante Resolución Ministerial N° 285-2019-MIDIS, se aprueba el Presupuesto Institucional de Apertura correspondiente al año fiscal 2020 del Pliego 040: Ministerio de Desarrollo e Inclusión Social;

Que, mediante Memorando N° 1510-2019-MIDIS/SG/OGPPM la Oficina General de Planeamiento, Presupuesto y Modernización hace suyo el Informe N° 63-2019-MIDIS/SG/OGPPM/OP de la Oficina de Presupuesto, a través del cual se propone la aprobación del Plan Operativo Institucional 2020 del Ministerio de Desarrollo e Inclusión Social, el cual comprende a las Unidades Ejecutoras 001: Sede Central, 003 Programa Nacional Cuna Más, 004 Fondo de Cooperación para el Desarrollo Social - FONCODES, 007 Programa Nacional de Alimentación Escolar Qall Warma, 008 Programa Nacional Plataformas de Acción para la inclusión Social - PAIS, y 009 Progreso;

Que, según lo señalado por la Oficina General de Planeamiento, Presupuesto y Modernización en el considerando precedente, el Plan Operativo propuesto se encuentra



alineado al Plan Estratégico Institucional (PEI) aprobado mediante Resolución Ministerial N° 156-2019-MIDIS y al Plan Estratégico Sectorial Multianual (PESEM), y se sostiene con los recursos asignados por la Dirección General de Presupuesto Público del Ministerio de Economía y Finanzas (MEF), mediante el Módulo de Programación y Formulación del MEF. Etapa Presupuestaria: Aprobación Institucional, en el marco del Decreto de Urgencia N° 014-2019, Decreto de Urgencia que aprueba el Presupuesto del Sector Público para el año Fiscal 2020.

Que, atendiendo a lo expuesto por la Oficina General de Planeamiento, Presupuesto y Modernización, en el marco de sus competencias, resulta necesario aprobar el Plan Operativo Institucional 2020 del Ministerio de Desarrollo e Inclusión Social;

Con el visado de la Oficina General de Planeamiento, Presupuesto y Modernización, la Oficina de Presupuesto, y la Oficina General de Asesoría Jurídica;

De conformidad con el Decreto Legislativo N° 1440, Decreto Legislativo del Sistema Nacional de Presupuesto Público; la Ley N° 29792, Ley de Creación, Organización y Funciones del Ministerio de Desarrollo e Inclusión Social, y su Reglamento de Organización y Funciones, aprobado por Decreto Supremo N° 006-2017-MIDIS, y la "Guía para el Planeamiento Institucional";

SE RESUELVE:

Artículo 1.- Aprobar el Plan Operativo Institucional 2020 del Pliego 040: Ministerio de Desarrollo e Inclusión Social, que comprende a las Unidades Ejecutoras que se indican a continuación, y cuyo texto, en seis (06) anexos, forma parte integrante de la presente resolución:

- 001: Ministerio de Desarrollo e Inclusión Social - Sede Central
- 003: Programa Nacional Cuna Más.
- 004: Fondo de Cooperación para el Desarrollo Social - FONCODES
- 007: Programa Nacional de Alimentación Escolar Qali Warma
- 008: Programa Nacional Plataformas de Acción para la Inclusión Social - PAIS
- 009: Progreso

Artículo 2.- Disponer que las Unidades Ejecutoras, detalladas en el artículo precedente, informen a la Oficina General de Planeamiento, Presupuesto y Modernización, para fines de la evaluación, la ejecución de las metas y tareas contenidas en el Plan Operativo Institucional - POI 2020, aprobado por el artículo anterior; así como, las propuestas de modificación que resulten pertinentes.

Artículo 3.- Disponer la publicación de los Anexos de la presente resolución en el Portal Institucional del Ministerio de Desarrollo e Inclusión Social (www.gob.pe/midis), el mismo día de la publicación de la presente resolución en el Diario Oficial El Peruano.

Regístrese, comuníquese y publíquese.

ANIELA MANA DE LOS MILAGROS LUJAN ROMÉZ
Ministra de Desarrollo e Inclusión Social



MIDIS

MINISTERIO DE DESARROLLO E INCLUSIÓN SOCIAL



**PLAN OPERATIVO INSTITUCIONAL ANUAL
2020**

MINISTERIO DE DESARROLLO E INCLUSIÓN SOCIAL

**PLAN OPERATIVO INSTITUCIONAL ANUAL 2020
DEL MINISTERIO DE DESARROLLO E INCLUSIÓN SOCIAL**

ÍNDICE

- 1. PRESENTACIÓN**
- 2. DECLARACIÓN DE POLÍTICA INSTITUCIONAL**
- 3. MISIÓN INSTITUCIONAL**
- 4. ACCIONES ESTRATÉGICAS INSTITUCIONALES PRIORIZADAS POR OBJETIVO
ESTRATÉGICO INSTITUCIONAL**
- 5. NORMAS LEGALES**
- 6. RESUMEN DEL PLAN OPERATIVO INSTITUCIONAL POR UNIDADES EJECUTORAS**
- 7. ANEXOS**
 - RESUMEN DE RESUMEN DE PROGRAMACIÓN FINANCIERA Y FÍSICA POR UNIDAD
EJECUTORA**
 - ANEXO B-5: PLAN OPERATIVO INSTITUCIONAL (CONSISTENCIADO) POR UNIDAD
EJECUTORA**



I. PRESENTACIÓN

El Ministerio de Desarrollo e inclusión social - MIDIS es un organismo del Poder Ejecutivo, que tiene personería jurídica de derecho público y constituye pliego presupuestal, que tiene como finalidad mejorar la calidad de vida de la población, promoviendo el ejercicio de derechos, el acceso a oportunidades y el desarrollo de capacidades, en coordinación y articulación con las diversas entidades del sector público, el sector privado y la sociedad civil.

Además del rol rector/articulador del sector, el MIDIS cumple con un rol ejecutor de prestaciones a través de los siguientes programas sociales: Programa Nacional Cuna Más; Programa Nacional de Alimentación Escolar - QALI WARMA; Programa Nacional de Apoyo Directo a los Más Pobres - JUNTOS; Fondo de Cooperación para el Desarrollo Social - FONCODES; Programa Nacional Plataformas de Acción para la Inclusión Social - PAIS; y, el Programa Nacional de Asistencia Solidaria - PENSION 65, bajo el enfoque del presupuesto por resultados.

El Plan Operativo Institucional Anual comprende la programación física y financiera de las actividades operativas e inversiones priorizadas en forma mensual, las mismas que son registradas en el Aplicativo CEPLAN V.01, tal como se muestra en los Anexos B-5 en la sección Anexos.

El presente documento presenta el Plan Operativo Institucional Anual 2020 del MIDIS consistente con el Presupuesto Institucional de Apertura - PIA, registrado en el Aplicativo CEPLAN V 0.1 que contiene la programación física y financiera de las actividades operativas del Pliego 040 Ministerio de Desarrollo e Inclusión Social para el año fiscal 2020. Debiendo indicar que el financiamiento del POI 2020 se encuentra previsto en el Decreto de Urgencia N°014-2019, que aprueba el Presupuesto el Sector Público para el Año Fiscal 2020.

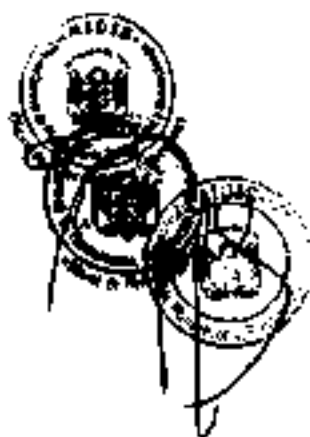

2. DECLARACIÓN DE POLÍTICA INSTITUCIONAL

El MIDIS tiene por finalidad¹ mejorar la calidad de vida de la población, promoviendo el ejercicio de derechos, el acceso a oportunidades y el desarrollo de capacidades, mediante sus competencias en Desarrollo social y Protección social; fundamentados en los siguientes principios y valores: respeto a los derechos humanos, desarrollo humano, justicia social, equidad, inclusión, universalismo, solidaridad, igualdad de oportunidades, cohesión social, integralidad, transparencia, descentralización, calidad, efectividad, participación social, interculturalidad, emprendimiento e intersectorialidad.

Para el MIDIS las prioridades institucionales están fundamentadas en los tres principios orientadores de la Estrategia Nacional de Desarrollo e Inclusión Social – ENDIS elevada al rango de Política Nacional de Desarrollo e Inclusión Social - PNDIS².

Lineamientos:

1. Atención del hogar desde una perspectiva de ciclo de vida, considerando a la persona como fin último dentro del ejercicio de derechos para aprovechar sus potencialidades, y reconociendo el rol del hogar, como espacio inicial en donde se desarrollan los individuos.
2. Logro de resultados mediante la gestión por resultados, enfatizando la mejora del desempeño en el ciclo de gestión a fin de alcanzar los resultados esperados mediante intervenciones efectivas.
3. Desarrollo de actividades mediante enfoque territorial, involucrando el esfuerzo conjunto y articulado de diversos actores de los tres niveles de gobierno.

3. MISIÓN INSTITUCIONAL

"Mejorar la calidad de vida de la población promoviendo el ejercicio de derechos, el acceso a oportunidades y el desarrollo de capacidades de manera articulada para la población en situación de pobreza o pobreza extrema, con integridad y transparencia en la gestión".

4. ACCIONES ESTRATÉGICAS INSTITUCIONALES PRIORIZADAS POR OBJETIVO ESTRATÉGICO INSTITUCIONAL

Para la elaboración del POI 2020 consistente con el PIA se consideraron las acciones estratégicas institucionales del Plan Estratégico Institucional 2020-2022 aprobado con Resolución Ministerial N°156-2019-MIDIS.

¹ Basado en la Ley N° 29792, Ley de Creación, Organización y Funciones del MIDIS

² Decreto Supremo N° 003-2016-MIDIS



OE		AE		Acción responsable
Cod.	Descripción	Cod.	Descripción	
	focalizados a través del desarrollo de capacidades productivas	AEI.03.03	Viviendas rurales acondicionadas para poblaciones en situación de vulnerabilidad ante heladas.	FONCODES
		AEI.03.04	Sistemas de agua intervenidos en rehabilitación y/o reposición promovidos en áreas rurales en situación de pobreza y pobreza extrema	FONCODES
OEI.04	Implementar mejoras en las intervenciones del MIDIS	AEI.04.01	Asistencia técnica para el cumplimiento de incentivos no financieros a Gobiernos Locales	Dirección de Promoción de Implementación de Políticas de la Dirección General de Políticas y Estrategias
		AEI.04.02	Clasificación socioeconómica a través de un proceso de focalización individual para identificación de la población objetivo de las intervenciones públicas	Dirección General de Focalización
		AEI.04.03	Supervisión oportuna a los Gobiernos Locales que reciben transferencias de recursos para la gestión del PCA.	Dirección de Prestaciones Sociales Complementarias de la Dirección General de Articulación y Coordinación de las Prestaciones Sociales
		AEI.04.04	Instancias para la articulación territorial implementadas en los territorios	Dirección General de Coordinación Territorial
OEI.05	Fortalecer la gestión institucional	AEI.05.01	Soporte digital para la prestación de servicios implementado en el MIDIS	Oficina de Tecnologías de la Información
		AEI.05.02	Sistema de Gestión de Calidad implementado	Oficina General de Planeamiento, Presupuesto y Modernización
		AEI.05.03	Sistema de Gestión Anticorrupción implementado	Oficina de Modernización - OPIE - Programas Sociales
		AEI.05.04	Modelo de Integridad implementado en el MIDIS	Oficina de Modernización - OPIE - Programas Sociales
		AEI.05.05	Competencias fortalecidas en los servidores del MIDIS	Oficina General de Recursos Humanos
		AEI.06.06	Gestión administrativa eficiente	Oficina General de Planeamiento, Presupuesto y Modernización



OEI		AE		(O) Resultado
Código	Descripción	Código	Descripción	
OEI.01	Contribuir a potenciar el capital humano de los hogares en situación de pobreza y pobreza extrema.	AEI.01.01	Transferencias monetarias condicionadas a hogares en situación de pobreza y pobreza extrema	JUNTOS
		AEI.01.02	Seguridad económica y social proporcionada para personas adultas mayores en situación de pobreza y pobreza extrema	PENSIÓN 65
		AEI.01.03	Transferencias monetarias no condicionadas a personas con discapacidad severa en situación de pobreza y pobreza extrema	CONTIGO
		AEI.01.04	Servicios públicos con plataformas itinerantes accesibles a las poblaciones rurales en situación de pobreza y pobreza extrema de las comunidades nativas	PAIS
		AEI.01.05	Servicios públicos con plataformas fijas accesibles a las poblaciones rurales y zonas dispersas en situación de pobreza y pobreza extrema	PAIS
OEI.02	Mejorar las condiciones para el desarrollo en la niñez y adolescencia	AEI.02.01	Arreguiamiento en cuidado y aprendizaje adecuado para familias con niños y niñas menores de 36 meses que viven en situación de pobreza y pobreza extrema	CUNA MAS
		AEI.02.02	Cuidado diurno de atención integral para niños y niñas de 0 a 36 meses que viven en situación de pobreza y pobreza extrema	CUNA MAS
		AEI.02.03	Alimentación nutritiva y pertinente a cada territorio para estudiantes de instituciones educativas públicas de nivel inicial a partir de los 3 años de edad y del nivel primaria a nivel nacional, estudiantes del nivel secundaria de los pueblos indígenas de la Amazonía peruana de la modalidad Jornada Escolar Completa y estudiantes de Formación Alternativa Diversificada	QALI WARMA
		AEI.02.04	Asistencia técnica para el cumplimiento de incentivos financieros a Gobiernos Regionales	Dirección de Promoción de Implementación de Políticas de la Dirección General de Políticas y Estrategias
OEI.03	Mejorar el paso autónomo de los hogares en situación de pobreza, pobreza extrema y vulnerabilidad en distritos rurales	AEI.03.01	Asistencia técnica para el desarrollo de capacidades productivas vinculada a hogares rurales con economías de subsistencia	FONCODES
		AEI.03.02	Emprendimientos rurales implementados en poblaciones con economías de subsistencia	FONCODES



Unidad Ejecutora	Descripción	Código	Actividad	Unidad Responsable
OEI.08	Fortalecer la gestión de riesgo de desastres	AEI.08.01	Dimensiones de vulnerabilidad del MIDIS reducidas	Oficina de Seguridad y Defensa Nacional
		AEI.08.02	Riesgos identificados y difundidos	Oficina de Seguridad y Defensa Nacional
		AEI.08.03	Continuidad operativa asegurada para el MIDIS	Oficina de Seguridad y Defensa Nacional

5. NORMAS GENERALES

- Ley N° 29158, Ley Orgánica del Poder Ejecutivo.
- Ley N° 29792, Ley de Creación, Organización y Funciones del Ministerio de Desarrollo e Inclusión Social
- Decreto Legislativo 1436, Decreto Legislativo Marco de la Administración Financiera del Sector.
- Decreto Legislativo N° 1088, Ley del Sistema Nacional de Planeamiento Estratégico y del Centro Nacional de Planeamiento Estratégico.
- Decreto Legislativo N° 1440, Decreto Legislativo del Sistema Nacional de Presupuesto Público.
- Resolución de Presidencia de Consejo Directivo N° 016-2019-CEPLAN/PCD, que modifica la "Guía para el Planeamiento Institucional".
- Decreto Supremo N° 006-2017-MIDIS, que aprueba el Reglamento de Organización y Funciones del Ministerio de Desarrollo e Inclusión Social, modificado mediante Decreto Supremo N° 008-2017-MIDIS y modificatorias.
- Resolución Ministerial N° 156-2019-MIDIS, que aprueba el Plan Estratégico Institucional PEI 2020-2022.
- Decreto de Urgencia N° 014-2019, que aprueba el Presupuesto el Sector Público para el Año Fiscal 2020.

El Plan Operativo Institucional 2020 del MIDIS consistente con el PIA, se ejecuta en concordancia con los lineamientos de política del Sector, directivas aprobadas por la Alta Dirección y la metodología establecida por CEPLAN en la "Guía de Planeamiento Institucional".

6. RESUMEN DEL PLAN OPERATIVO INSTITUCIONAL POR UNIDADES EJECUTORAS

Las Unidades Ejecutoras del MIDIS vinculan sus actividades operativas a productos e inversiones a los Programas Presupuestales, siendo las principales intervenciones, los que se muestran en el siguiente cuadro:

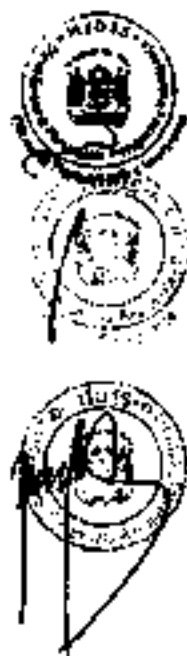

Quadro N°1: Resumen de principales metas físicas por Unidad Ejecutora

Unidad Ejecutora	Programa Social / Producción	Unidad de medida	Meta Física	PIA (en miles de bolívares)
Cura Más	Servicio de Acompañamiento a Familias.	Familias	115,837	479.69
	Servicio de Cuidado Diurno.	Niños	60,427	
Progreso	Juntos - Entrega de Incentivos Monetarios Condicionados a Hogares.	Hogares	670,422	1,905.58
	CONTIGO - Pensión por Discapacidad Severa. (*)	Persona	40,075	
	Pensión 85 - Adulto Mayor con Subvención Monetaria.	Persona	557,043	
Que Viva	Estudiantes de Instituciones Públicas de Inicial 3 a 5 años y Primaria Reciben Servicio Alimentario	Escolares	3,754,794	1,836.54
	Jornada Escolar Completa (*)	Escolares	216,022	
	Formas de Atención Diversificada - FAD (*)	Escolares	22,804	
FONCODES	Asistencia Técnica y Capacitación para el Desarrollo de Capacidades Productivas.	Hogares	36,400	292.77
PAIS	Servicios de Oferta a la Comunidad (*).	Establecimiento	473	94.25
Sede Central	Fondo de Estimulo al Desempeño y Logro de Resultado - FEO			120.00
	Gastos Operativos			101.52
Total				4,838.25

(*) Actividades que corresponden a la Categoría Presupuestal "Asignaciones Presupuestarias que no reciben el producto".

7. ANEXOS

RESUMEN DE PROGRAMACIÓN FINANCIERA Y FÍSICA POR UNIDAD EJECUTORA

ANEXO B-5: PLAN OPERATIVO INSTITUCIONAL (CONSISTENCIADO POR UNIDAD EJECUTORA)



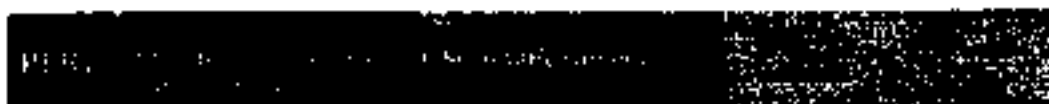

“Decenio de la Igualdad de Oportunidades para Mujeres y Hombres”
“Año de la Lucha contra la Corrupción y la Impunidad”

Anexo 04

UE 007: Programa

Nacional de

Alimentación Escolar

Qali Warma



PERÚ

Ministerio de Desarrollo e Inclusión Social

Viceministerio de Prestaciones Sociales

Programa Nacional de Alimentación Escolar QALI WARMA

Firma Digital
PROGRAMA NACIONAL DE ALIMENTACIÓN ESCOLAR QALI WARMA

Firmado digitalmente por MORA GUISA Willes FAU 20650154986
Jefe De La Unidad Planeamiento, Presupuesto Y Modernización
Módulo: Soy el autor del documento

"Decenio de la Igualdad de Oportunidades para Mujeres y Hombres"
"Año de la Lucha contra la Corrupción y la Impunidad"

Santiago De Surco, 17 de Diciembre del 2019

OFICIO N° D000139-2019-MIDIS/PNAEQW-UPPM

Señor:

RODOLFO ACUÑA NAMIHAS

Jefe de la Oficina General de Planeamiento, Presupuesto y Modernización

Ministerio de Desarrollo e Inclusión Social

Av. Paseo de la República N° 3101

SAN ISIDRO.-

Asunto : Ajuste y Consistencia del Plan Operativo 2020

Referencia : a) Oficio Múltiple N° 079 -2019-MIDIS/SG/OGPPM
b) Oficio Múltiple N° 062 -2019-MIDIS/SG/VMPS

Tengo el agrado de dirigirme a usted y por encargo del Director Ejecutivo del Programa Nacional de Alimentación Escolar Qali Warma – PNAEQW, en relación a los documentos de las referencias a) y b) mediante los cuales la Oficina General de Planeamiento, Presupuesto y Modernización - OGPPM y el Despacho Viceministerial de Prestaciones Sociales – VMPS, solicitan que se tome las provisiones del caso a fin de proceder al Ajuste y Consistencia del Plan Operativo 2020, en el módulo del Centro Nacional de Planeamiento Estratégico - CEPLAN.

Al respecto, la Unidad de Planeamiento, Presupuesto y Modernización-UPPM del PNAEQW ha realizado los ajustes y consistencia técnica del Plan Operativo 2020 del PNAEQW en el módulo de CEPLAN, coordinando con los órganos y unidades territoriales del Programa; por lo que se alcanza debidamente visados los siguientes documentos:

- Resumen Ejecutivo POI 2020
- Anexo N° 01: PLAN OPERATIVO INSTITUCIONAL 2020 A NIVEL ACTIVIDAD / ACCION / OBRA
- Anexo N° 02: PLAN OPERATIVO INSTITUCIONAL 2020 CUADRO DE METAS FÍSICAS
- Anexos B5 – POI ANUAL 2020 CON PROGRAMACIÓN FÍSICA Y FINANCIERA

Aprovecho la oportunidad para reiterarle los sentimientos de mi mayor consideración.

Atentamente,

 WILLEM MORI GUISA
 Jefe de la Unidad de Planeamiento, Presupuesto y Modernización
 PROGRAMA NACIONAL DE ALIMENTACIÓN ESCOLAR QALI WARMA
 MINISTERIO DE DESARROLLO E INCLUSIÓN SOCIAL

cc.: DE

MINISTERIO DE DESARROLLO E INCLUSIÓN SOCIAL



1536735

REGISTRO N° 00054231-2019

FECHA: 18/12/2019 09:00:27

INFORMES 031-8000 ANEXO 4003

Consulte su trámite en
<http://sdv.midis.gob.pe/STDMIDIS/>



PERÚ

Ministerio de Desarrollo
e Inclusión Social

Viceministerio
de Prestaciones Sociales

Programa Nacional
de Alimentación Escolar
QALI WARMA



PLAN OPERATIVO INSTITUCIONAL 2020

PROGRAMA NACIONAL DE ALIMENTACIÓN ESCOLAR QALI WARMA





CONTENIDO

PRESENTACIÓN.....	3
I. INTRODUCCIÓN	4
II. BASE LEGAL	5
III. DIAGNÓSTICO SITUACIONAL	5
IV. ORGANIZACIÓN DEL PROGRAMA	7
V. FUNCIONES.....	8
VI. MARCO ESTRATÉGICO.....	8
VII. ALINEAMIENTO CON LAS POLÍTICAS NACIONALES, SECTORIALES E INSTITUCIONALES	9
VIII. PROGRAMACIÓN PRESUPUESTAL PARA EL EJERCICIO 2020.....	10
IX. PROGRAMACIÓN FÍSICA –FINANCIERA	10
X. CATEGORÍA PRESUPUESTARIA: 9001 ACCIONES CENTRALES.....	12
XI. CATEGORÍA PRESUPUESTARIA: 0115: PROGRAMA NACIONAL DE ALIMENTACIÓN ESCOLAR.....	20
XII. ASIGNACIONES PRESUPUESTARIAS QUE NO RESULTAN EN PRODUCTOS.....	29
XIII. ANEXOS	31





PRESENTACIÓN

El Plan Operativo Institucional (POI) 2020 del Programa Nacional de Alimentación Escolar Gali Warma (PNAEQW) ha sido elaborado en el marco de lo establecido por la Guía para el Planeamiento Institucional modificada por Resolución de Presidencia de Consejo Directivo N.º 00016-2019-CEPLAN/PCD en el marco del ciclo de planeamiento estratégico para la mejora continua, aplicable para las entidades que integran el Sistema Nacional de Planeamiento Estratégico; del mismo modo, considerando las disposiciones metodológicas impartidas por la Oficina General de Planeamiento, Presupuesto y Modernización del Ministerio de Desarrollo e Inclusión Social (MIDIS) y por la Dirección Ejecutiva del Programa Nacional de Alimentación Escolar Gali Warma (PNAEQW).

El POI comprende la programación multianual de las Actividades Operativas e Inversiones necesarias para ejecutar las Acciones Estratégicas Institucionales (AEI) definidas en el PEI por un período no menor de tres años. Establece los recursos financieros y las metas físicas mensuales para cada período anual (programación física, de costeo y financiera), en relación con los logros esperados de los objetivos del PEI.

Debe precisarse que el POI del PNAEQW permite implementar la estrategia del PEI y busca reducir las brechas de atención en cuanto a cobertura, calidad y satisfacción de los usuarios del servicio alimentario que entrega.

Para el proceso de elaboración y aprobación del POI 2020 del PNAEQW se ha procedido metodológicamente; primero con el alineamiento estratégico a partir del Plan Estratégico Institucional (PEI) 2020 – 2022 aprobado por RM N.º 156-2019-MIDIS estableciendo la relación causal con el Objetivo Estratégico Institucional (OEI) y las Acciones Estratégicas (AE) que corresponden al programa y su vinculación con las Actividades Operativas y Tareas identificadas para el POI; segundo, estableciendo la consistencia del POI con el PIA 2020. Es decir el POI anual 2020 del PNAEQW, se formula sobre la base del POI Multianual tomando la programación del primer año para luego efectuar el proceso de ajuste de acuerdo con la priorización establecida y el techo presupuestal asignado para el año fiscal 2020.

El POI Anual 2020, del PNAEQW comprende la programación Física – Financiera de las Actividades Operativas en forma mensual y el reporte del POI Anual en el aplicativo CEPLAN V.01 se muestra en el Anexo 5.

Finalmente; en todo el proceso de elaboración del POI Anual 2020 del PNAEQW han intervenido las Unidades Orgánicas y Unidades Territoriales que conforman el Programa, quienes previamente fueron sensibilizados y capacitados para poder identificar adecuadamente las actividades y tareas inherentes a sus unidades y que ha permitido obtener como producto final el POI 2020 el mismo que tiene como meta atender a 3, 993,620 usuarios y usuarias de 63,178 instituciones educativas estatales del país.

En línea a lo indicado, se debe indicar que el Plan Operativo Institucional 2020 del PNAEQW se enmarca en los mandatos contenidos en las políticas nacionales: i) Acuerdo Nacional, ii) el Plan Bicentenario, y iii) la Política Nacional de Desarrollo e Inclusión Social.





I. INTRODUCCIÓN

El Programa Nacional de Alimentación Escolar Qali Warma (PNAEQW) fue creado mediante el Decreto Supremo N° 008-2012-MIDIS, de fecha 31 de mayo de 2012, como un Programa Social del Ministerio de Desarrollo e Inclusión Social; con el propósito de brindar un servicio alimentario de calidad, adecuado a los hábitos de consumo locales, cogestionado con la comunidad, sostenible y saludable, para estudiantes del nivel de educación inicial a partir de los 3 (tres) años de edad y del nivel de educación primaria de la Educación Básica en instituciones educativas públicas.

En línea de tiempo el Programa ha ido modificando su intervención con su público objetivo a través de los dispositivos legales que a continuación se indican:

- Decreto Supremo N°006-2014-MIDIS, se modifica la norma de creación del PNAEQW, con la finalidad que de forma progresiva atendiese a los escolares del nivel de educación secundaria de las instituciones educativas públicas localizadas en los pueblos indígenas ubicados en la Amazonia Peruana (comprendidos en la Directiva que aprueba el listado actualizado de los pueblos indígenas que se ubican en la Amazonia Peruana, aprobada mediante Resolución Ministerial N.° 208-2016-MC).
- Octogésima Séptima Disposición Complementaria Final de la Ley N° 30693, Ley de Presupuesto del Sector Público para el año fiscal 2018, se dispone la atención progresiva del Servicio Alimentario a los escolares del nivel de educación secundaria de la modalidad Jornada Escolar Completa (JEC).
- Decreto Supremo N° 006-2018-MIDIS se modifica el DS N° 008-2012-MIDIS para precisar su público objetivo e incorporar dentro de su ámbito de cobertura la prestación del servicio alimentario a las/os escolares de las instituciones educativas bajo las Formas de Atención Diversificada – FAD y/o Modelos de Servicios Educativos.

Para el ejercicio fiscal 2020, el Programa Nacional de Alimentación Escolar Qali Warma implementa sus acciones, fundamentalmente, en el marco del Programa Presupuestal 0115 prestando atención efectiva a los estudiantes de las instituciones educativas públicas de los niveles de inicial, primaria y secundaria de los pueblos indígenas ubicados en la Amazonia Peruana. En adición; a través de la Categoría Presupuestal Asignaciones Presupuestarias que No Resultan en Productos, atiende progresivamente a los estudiantes del nivel secundaria de la modalidad Jornada Escolar Completa (JEC) y Formas de Atención Diversificada (FAD).

Para el logro de sus objetivos, el Programa Nacional de Alimentación Escolar Qali Warma, implementa el Modelo de Cogestión para la atención del servicio alimentario que constituye un mecanismo que involucra la participación articulada y de cooperación entre actores de la sociedad civil y sectores público y privado, a efectos de proveer un servicio de calidad a los usuarios del Programa.

Gráfico N°1: Modelo de Cogestión





Asimismo, el Programa brinda un servicio alimentario de calidad a través de la provisión de desayunos y almuerzos saludables de acuerdo a los quintiles de pobreza, y adecuados a los hábitos de consumo locales en las instituciones educativas públicas durante todos los días del año escolar, esperando que la mejora en la ingesta de alimentos de los usuarios optimice su atención en clase y facilite sus condiciones para el aprendizaje.

II. BASE LEGAL

Las normas legales relacionadas con los alcances y contenidos del presente documento de gestión institucional y que orientan los procesos de planificación se detallan a continuación:

- Decreto Supremo N° 008-2012-MIDIS, que crea el Programa Nacional de Alimentación Escolar Qali Warma.
- Decreto Supremo N° 006-2014-MIDIS, que modifica el Decreto Supremo N.° 008-2012-MIDIS, que crea el Programa Nacional de Alimentación Escolar Qali Warma, señalando que de forma progresiva atenderá a los escolares del nivel secundario de la educación básica, en instituciones educativas públicas localizadas en los pueblos indígenas que se ubican en la Amazonia Peruana, comprendidos en la Directiva que aprueba el listado actualizado de los pueblos indígenas que se ubican en la Amazonia Peruana, aprobada mediante Resolución Ministerial N.° 321-2014-MC.
- Octogésima Séptima Disposición Complementaria Final de la Ley N° 30693, Ley de Presupuesto del Sector Público para el año fiscal 2018.
- Decreto Supremo N° 006-2018-MIDIS se modifica el DS N° 008-2012-MIDIS para precisar su público objetivo e incorporar dentro de su ámbito de cobertura la prestación del servicio alimentario a las/los escolares de las instituciones educativas bajo las Formas de Atención Diversificada – FAD
- Ley N.° 28044, Ley General de Educación, que reconoce la educación como servicio público, gratuita cuando es ofrecida por el Estado en todos los niveles y modalidades y que se complementa en la educación inicial y primaria obligatoriamente con programas de alimentación.
- Decreto de Urgencia N° 014 -2019 Decreto de Urgencia que aprueba el presupuesto del Sector Público para el año fiscal 2020.
- Resolución Ministerial N.° 283-2017-MIDIS, que aprueba el Manual de Operaciones del Programa Nacional de Alimentación Escolar Qali Warma.
- Resolución de Presidencia de Consejo Directivo N° 00016-2019/CEPLAN/PCD, que modifica la Guía para el Planeamiento Institucional.

III. DIAGNÓSTICO SITUACIONAL

El Programa Nacional de Alimentación Escolar Qali Warma (PNAEQW) se encuentra alineado a la Política Nacional de Modernización de la Gestión Pública en el pilar Presupuesto por Resultados, bajo el marco del Programa Presupuestal 0115 "Programa Nacional de Alimentación Escolar".

3.1 Creación del PP 0115 – PNAEQW

El Programa Presupuestal 0115-PNAE fue creado mediante Ley N°30114- Ley de Presupuesto del Sector Público para el año Fiscal 2014 - e incluye como población objetivo a Niñas y Niños de nivel inicial a partir de los 3 años y nivel primaria de la educación básica en instituciones educativas públicas; y estudiantes del nivel secundaria de la educación básica, en instituciones educativas públicas localizadas en los pueblos indígenas ubicados en la Amazonia Peruana.

3.2 Problema Específico del PP 0115- PNAEQW

La intervención del PNAEQW están orientadas a resolver el problema específico de:

" Niños y niñas estudiantes de educación básica en ILEE. públicas del nivel inicial a partir de los 3 años de edad y del nivel primaria a nivel nacional, y estudiantes del nivel secundaria de los pueblos indígenas de la Amazonia peruana, con inadecuada ingesta de alimentos para cubrir los requerimientos de energía y recomendaciones de nutrientes (proteína, grasa y hierro), para el desarrollo normal de sus actividades escolares diarias (jugar, estudiar), de acuerdo a su edad y estado fisiológico".





Como se aprecia; el Problema vigente no cubre a la totalidad del público objetivo del PNAEQW definida en el Decreto Supremo N° 006-2018-MIDIS del 14.12.2018 que modifica el artículo 1° del Decreto Supremo N° 006-2012-MIDIS que precisa el público objetivo del PNAEQW en:

- Escolares en el nivel de educación inicial a partir de los tres años de edad.
- Escolares en el nivel de educación primaria
- Escolares en el nivel de secundaria, ubicadas en los pueblos indígenas de la Amazonia Peruana.
- Escolares en el nivel de educación secundaria bajo la modalidad de Jornada Escolar Completa (JEC).
- Escolares de educación secundaria bajo las Formas de Atención Diversificada (FAD) y/o Modelos de Servicio Educativo

Es decir existe una brecha poblacional definida por la modalidad JEC y FAD que actualmente se atiende en la categoría presupuestal de Acciones Presupuestarias que no Resultan en Productos (APNOP); en otros términos no están considerados en la categoría presupuestal del PP- 0115-PNAEQW.

Esta situación conlleva a que se efectúe una revisión al diseño del PP 0115 para incorporar la brecha poblacional y otros aspectos relacionados a la salud alimentaria como la Malnutrición de los escolares definida como la doble carga de desnutrición sobrepeso y obesidad.

En relación al mismo problema debe precisarse que la ingesta inadecuada de alimentos se refiere a aquella que no satisface las necesidades humanas de energía y de todos los nutrientes esenciales (FAO, 2001). Esta puede deberse a un problema de insuficiente cantidad de alimentos (aspecto energético) y/o a una deficiente calidad de los alimentos (aspecto nutricional).

Muchos de los estudiantes que asisten a instituciones educativas públicas a nivel nacional no tienen una adecuada ingesta de alimentos tanto en términos de calidad y cantidad. **Esta situación, a su vez tiene implicancias en los problemas de atención y aprendizaje de los estudiantes a nivel nacional.**

Las razones expuestas; justifican la vigencia y sostenibilidad del PNAEQW brindando un servicio alimentario de calidad a través de la provisión de desayunos y almuerzos saludables y adaptados a los hábitos de consumo locales; a fin de contribuir a mejorar la atención en clases, la asistencia escolar y los hábitos alimentarios, promoviendo la participación y la corresponsabilidad de la comunidad local. La provisión de los alimentos se realiza mediante dos (02) modalidades de entrega: i) Gestión de Raciones y ii) Gestión de Productos.

Finalmente el PNAEQW se caracteriza por utilizar un Modelo de Cogestión social que involucre distintos actores (Comités de Alimentación Escolar, Comités de Compra, Proveedores, Unidades Territoriales, Sede Central de Qali Warma) que participan activamente en la prestación del servicio alimentario que tiene a su vez dos componentes:

Componente Alimentario

Se encarga de planificar el menú escolar y provee de los recursos para el servicio alimentario de calidad, considerando hábitos de consumo locales acorde a los requerimientos y recomendaciones de energía y nutrientes por grupo etario de la población objetivo del Programa y a las zonas donde residen.

El PNAE Qali Warma considerando las recomendaciones del Centro Nacional de Alimentación y Nutrición (CENAN) y con asistencia técnica del Programa Mundial de Alimentos (PMA) ha establecido el aporte de energía y nutrientes que debe comprender el servicio alimentario. Y además en atención a la actual problemática relacionada al incremento del sobrepeso y obesidad en la población escolar, y en el marco de las recomendaciones nacionales, la asistencia técnica de expertos en nutrición del Programa Mundial de Alimentos sobre la promoción de la alimentación saludable en niñas, niños y adolescentes, y el "Plan de Acción para la prevención de la obesidad en la niñez y la adolescencia"; el PNAE Qali Warma ha considerado pertinente realizar una reducción progresiva del contenido de azúcar agregado principalmente en los alimentos industrializados de consumo directo.

Componente Educativo

El Componente Educativo del Programa Nacional de Alimentación Escolar Qali Warma- PNAEQW busca promover mejores hábitos de alimentación, prácticas saludables de alimentación e higiene en los niños y niñas usuarias del





PNAEQW, así como en diversos actores involucrados con la implementación del servicio de alimentación escolar, para ello propicia el fortalecimiento de capacidades en los equipos técnicos de las Unidades Territoriales, en los Comités de Alimentación Escolar (CAE), en los Comités de Compra (CC) y otros actores, mediante la capacitación, asistencia técnica y el soporte educativo a través de la entrega de materiales educativos las cuales se complementan y orientan para lograr el desempeño eficiente de las funciones de gestión y vigilancia del servicio alimentario.

Complementariamente, debe precisarse que el servicio alimentario tiene tres fases marcadas:

- ✓ **Fase de planificación de menú escolar**, los especialistas de las Unidades Territoriales, con la asesoría de los especialistas de la Sede Central, realizan la programación de los alimentos que conformarán las raciones de desayunos y almuerzos escolares a nivel nacional. Asimismo determinan que alimentos se encuentran aptos para formar parte de la canasta, a través de la elaboración de las fichas técnicas de alimentos y de producción. En esta fase se determina que se comprará, en que volúmenes, las modalidades de atención y las IIEE priorizadas.

- ✓ **Fase de compras**, forma parte de un momento intermedio en el cual los comités de compras formalizados por el Programa, participan en compañía de la Unidad Territorial de la convocatoria, selección y firma de contratos con los proveedores locales.

En este modelo de cogestión del Programa, los comités de Compra, en el marco de la Ley N.° 29951, son constituidos y reconocidos por el programa, debiendo registrarse por los procedimientos operativos de compras, de rendición de cuentas y demás disposiciones complementarias que fueran necesarias; es decir bajo los lineamientos que establezca el Programa. Para ello, los comités son reconocidos mediante Resoluciones Directorales que definen la cogestión como "una estrategia de gestión basada en la corresponsabilidad, en la que el estado y la comunidad organizada participa de manera coordinada y articulada en la prestación del servicio alimentario".

- ✓ **Fase de gestión del servicio alimentario**, comprende la vigilancia de la prestación del servicio alimentario en las instituciones educativas; así como a plantas y almacenes de los proveedores. Asimismo, comprende la asistencia técnica a los miembros de los Comités de Alimentación Escolar, quienes son conformados y reconocidos por el Programa mediante actas de constitución.

IV. ORGANIZACIÓN DEL PROGRAMA

La estructura orgánica del Programa Nacional de Alimentación Escolar Qali Warma se encuentra aprobada en el Manual de Operaciones según Resolución Ministerial N° 283-2017-MIDIS.

1. DIRECCIÓN EJECUTIVA

2. UNIDAD DE CONTROL

2.1 Órgano de Control Institucional

3. UNIDADES DE ADMINISTRACIÓN INTERNA

UNIDADES DE APOYO

- 3.1. Unidad de Administración
- 3.2. Unidad de Recursos Humanos
- 3.3. Unidad de Tecnologías de la Información
- 3.4. Unidad de Comunicación e Imagen

UNIDADES DE ASESORAMIENTO

- 3.5. Unidad de Planeamiento, Presupuesto y Modernización
- 3.6. Unidad de Asesoría Jurídica

UNIDADES TÉCNICAS

- 3.7. Unidad de Organización de las Prestaciones
- 3.8. Unidad de Gestión de Contrataciones y Transferencia de Recursos
- 3.9. Unidad de Supervisión, Monitoreo y Evaluación





Gráfico N° 2:

ORGANIGRAMA DEL PROGRAMA NACIONAL DE ALIMENTACION ESCOLAR QALI WARMA

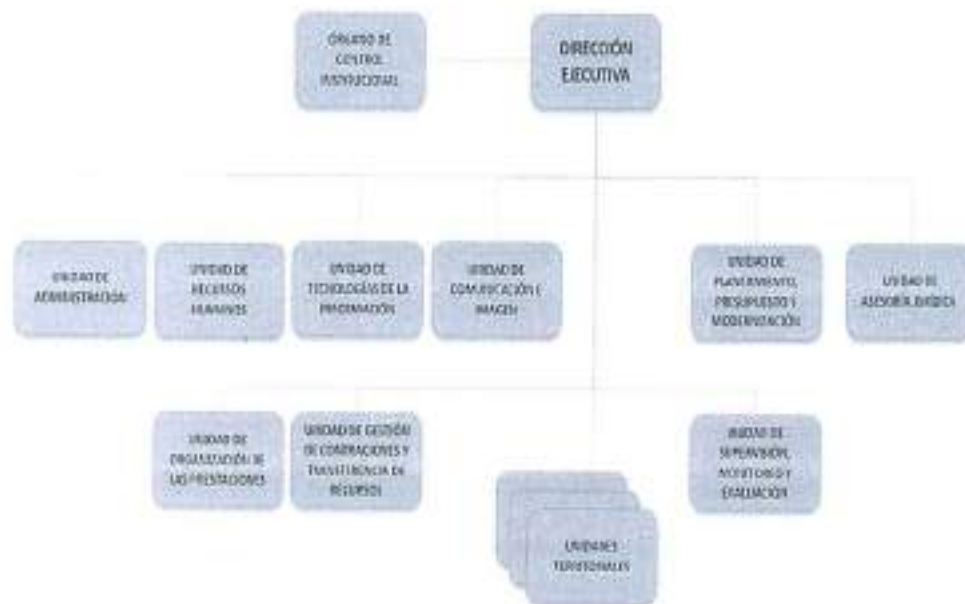

V. FUNCIONES

De acuerdo con el Manual de Operaciones del Programa Nacional de Alimentación Escolar Qali Warma, aprobado mediante la Resolución Ministerial N.º 283-2017-MIDIS, las funciones generales del PNAEQW son las siguientes:

- Brindar un servicio alimentario diversificado de calidad a través de distintos actores, tales como la comunidad educativa organizada, el sector privado y los gobiernos locales, entre otros, implementando modalidades de gestión adecuadas de acuerdo al entorno y las características de los usuarios.
- Promover el incremento de capacidades para la manipulación de alimentos y el conocimiento y revalorización del patrimonio alimentario regional y local, constituido por prácticas, hábitos de consumo y productos de las zonas de intervención.
- Promover la intervención articulada de sectores y niveles de gobierno, organismos y programas que compartan o complementen los objetivos del Programa.
- Promover la participación y cooperación de la comunidad educativa, las organizaciones sociales y el sector privado en la implementación de las modalidades de gestión y atención de los servicios del Programa.

VI. MARCO ESTRATÉGICO

Visión

Qali Warma es un Programa Nacional de Alimentación Escolar eficiente, eficaz y articulado, que promueve el desarrollo humano a través del servicio alimentario de calidad en gestión con la comunidad local.

Misión

Qali Warma es un programa del MIDIS que brinda servicio alimentario con complemento educativo a niños y niñas matriculados en instituciones educativas públicas del nivel inicial y primaria, y de secundaria de las poblaciones indígenas de la Amazonia peruana, a fin de contribuir a mejorar la atención en clases, la asistencia escolar y los hábitos alimenticios, promoviendo la participación y la corresponsabilidad de la comunidad local.



**Objetivo General**

Garantizar de forma progresiva un servicio alimentario para las/os escolares del nivel de educación inicial a partir de los (3) tres años de edad, de instituciones educativas públicas en el nivel de educación inicial a partir de los 3 años de edad, en el nivel de educación primaria; en el nivel de educación secundaria, ubicadas en los pueblos indígenas de la Amazonia Peruana; en el nivel de educación secundaria bajo la modalidad de Jornada Escolar Completa (JEC); en el nivel de educación secundaria bajo las Formas de Atención Diversificada (FAD) y/o Modelos de Servicio Educativo.

Objetivos Específicos

- Garantizar el servicio alimentario durante todos los días del año escolar a los usuarios del Programa de acuerdo a sus características y las zonas donde viven.
- Contribuir a mejorar la atención de los usuarios del Programa en clases, favoreciendo su asistencia y permanencia.
- Promover mejores hábitos de alimentación en los usuarios del Programa.

VII. ALINEAMIENTO CON LAS POLÍTICAS NACIONALES, SECTORIALES E INSTITUCIONALES

El Plan Operativo Institucional 2020 del Programa Nacional de Alimentación Escolar Qali Warma se encuentra alineado a las Planes y Políticas Nacionales e institucionales tal como se describe a continuación en el Cuadro N° 1.

Cuadro N° 1:
Alineamiento General del PNAEQW con las Políticas Nacionales e Institucionales

Instrumento de Política/ Gestión		Alineamiento general del PNAEQW con las Políticas Nacionales e Institucionales
Plan Bicentenario	Objetivos Específicos	ON1 - OE1. Vigencia plena y ejercicio efectivo de los derechos y libertades fundamentales.
Política Nacional De Desarrollo e Inclusión Social	Ejes Estratégicos y Resultados Finales	Eje 2: Desarrollo Infantil Temprano Incrementar los niveles de desarrollo cognitivo, social, físico y emocional en la primera infancia. Eje 3: Desarrollo Integral de la Niñez y Adolescencia Incrementar las competencias en el desarrollo personal, educativo y ocupacional de cada niño, niña o adolescente de acuerdo a su edad.
Plan Estratégico Institucional del MIDIS 2020 – 2022 (RM N° 156-2019-MIDIS)	Objetivos Estratégicos Institucional	OE1.02 Mejorar las condiciones para el desarrollo en la primera infancia, la niñez y la adolescencia. AEL02.03 Alimentación nutritiva y pertinente a cada territorio para estudiantes de instituciones educativas públicas del nivel inicial a partir de los tres (3) años de edad y del nivel primaria a nivel nacional, estudiantes del nivel secundaria de los pueblos indígenas de la Amazonia peruana de la modalidad Jornada Escolar Completa y Estudiantes de las Formas de Atención Diversificada.
	Objetivos Estratégicos Institucional (OEI)	OEI.05. Fortalecer la Gestión Institucional AEL05.01 Soporte Digital para la prestación de servicios implementados en el MIDIS. AEL05.05 Competencias Fortalecidas en los servidores del MIDIS AEL05.06 Gestión Administrativa Eficiente





Programa Nacional de Alimentación Escolar Qali Warma	Objetivo General	Objetivo General del PNAEQW El PNAEQW tiene como objetivo general garantizar, de forma progresiva, un servicio alimentario para los/as escolares en el nivel de educación inicial a partir de los tres años, en el nivel de educación primaria, en el nivel educación secundaria, ubicados en los pueblos indígenas de la Amazonia Peruana, en el nivel de educación secundaria bajo la modalidad de Jornada Escolar Completa (JEC), en el nivel de educación secundaria bajo las Formas de Atención Diversificada (FAD).
	Objetivos Específicos	Objetivo Específico 1 Garantizar el servicio alimentario durante todos los días del año escolar a los usuarios del Programa de acuerdo a sus características y las zonas donde viven y a las características del servicio educativo. Objetivo Específico 2 Contribuir a mejorar la atención de los usuarios del Programa en clases, favoreciendo su asistencia y permanencia. Objetivo Específico 3 Promover mejores hábitos de alimentación en los usuarios del Programa.

Elaboración: Unidad de Planeamiento, Presupuesto y Modernización.

VIII. PROGRAMACIÓN PRESUPUESTAL PARA EL EJERCICIO FISCAL 2020

El Presupuesto Institucional de Apertura (PIA) para el año fiscal 2020 del PNAEQW es de 1,836.5 millones de soles superior en 159.9 millones de soles al PIA 2019 de 1,836.5 millones de soles, es decir mayor en 9.5%.

El PIA para el año fiscal 2020 (ver Cuadro N° 2), está distribuido en tres categorías presupuestales: **Acciones Centrales** con una asignación de 30.6 millones de soles (1.7%), **Acciones Presupuestarias que No Resultan en Productos** con 199.6 millones de soles (10.9%) y **Programa Presupuestal 0115 – PNAEQW** con una asignación de 1,606.3 millones de soles (87.4%).

Debe precisarse que para efecto de la consistencia del PCI - PIA 2020 se ha procedido con el ajuste de acuerdo con la priorización establecida y la asignación de presupuesto total del PNAEQW.

Cuadro N° 2:
Resumen PIA 2020 – Distribución por Categorías Presupuestales

CATEGORÍA PRESUPUESTAL	ASIGNACIÓN PRESUPUESTAL (millones de soles)	%
ACCIONES CENTRALES	30.6	1,7
APNOP	199.6	10,9
PP -0115	1,606.3	87,4
TOTAL	1,836,5	100.00

Fuente: UPPM-PNAEQW

IX. PROGRAMACIÓN FÍSICA – FINANCIERA

El Cuadro N° 3 contiene la información condensada del Plan Operativo 2020 a nivel de actividad/acción/obra y por categorías presupuestales en tal sentido podemos señalar lo siguiente:

Categoría Presupuestal PP 0115 – PNAEQW, son los recursos presupuestales asignados al PP para el año fiscal 2020 y concentra el 87.4% del total PIA lo que permitirá dar atención efectiva a 3, 754, 794 usuarios del Servicio Regular; con el suministro de 873, 433,260 raciones (688, 456,980 productos y 184, 976,280 raciones) para un total de 62,042 Instituciones Educativas.





Categoría Presupuestal APNOP, concentra el 10,9% de los recursos para el año fiscal 2020 y ello permitirá dar atención efectiva con el Servicio Alimentario a 238, 826 usuarios correspondiendo a la modalidad JEC 216,022 usuarios y a la modalidad FAD 22,804 usuarios para un total de 1,136 Instituciones Educativas comprendidos en JEC (950) y FAD (186).

Complementariamente; en las modalidades JEC y FAD se tiene previsto una distribución de 88, 304, 108 productos; de dicho total corresponde a la modalidad JEC 77, 853, 240 y a la modalidad FAD 10, 450, 868.

Categoría Presupuestal de Acciones Centrales, que comprende a las actividades orientadas a la gestión de los recursos humanos, planeamiento y presupuesto, gestión administrativa, asesoramiento técnico y jurídico entre otros que contribuyen de manera transversal e indivisible a los resultados del PP – 0115 PNAEQW.

Resultados esperados de la intervención para el año fiscal 2020

Con los recursos asignados para el año fiscal 2020 se tiene previsto alcanzar las siguientes metas:

- 3, 993,620 usuarios beneficiarios de 63, 178 Instituciones Educativas con una distribución estimada de 961, 737,368 raciones para el servicio regular y las modalidades JEC y FAD.
- 3, 754, 794 usuarios beneficiarios del PP 0115 – PNAEQW en 62, 042 IIEE con una distribución estimada de 873, 433, 260 raciones (productos y raciones).
- 216, 022 usuarios beneficiarios de la modalidad JEC en 950 IIEE con una distribución de 77, 853,240 productos
- 22, 804 usuarios beneficiarios de la modalidad FAD en 186 IIEE con una distribución de 10, 450, 868 productos.
- 63, 628 Conformación y Asistencia Técnica a Comités de Cogestión para la prestación del Servicio Alimentario.

Cuadro N° 3:

METAS 2020 POR MODALIDAD DE INTERVENCIÓN, IIEE, USUARIOS Y RACIONES

CATEGORIA	MODALIDAD	IIE	USUARIOS	RACIONES
PP	PRODUCTOS	58,170	2,729,718	688,456,980
PP	RACIONES	3,872	1,025,076	184,976,280
Sub-Total PP		62,042	3,754,794	873,433,260
APNOP	PRODUCTOS (JEC)	950	216,022	77,853,240
APNOP	PRODUCTOS (FAD)	186	22,804	10,450,868
Sub-Total APNOP		1,136	238,826	88,304,108
Total General		63,178	3,993,620	961,737,368

Elaboración: UOP-UPPM/ PNAEQW





Cuadro N° 4:
PLAN OPERATIVO INSTITUCIONAL 2020
A NIVEL ACTIVIDAD / ACCION / OBRA

UNIDAD EJECUTORA 007-1456: PROGRAMA NACIONAL DE ALIMENTACION ESCOLAR QALI WARMA

CATEGORIA PRESUPUESTAL	PRODUCTO	ACTIVIDAD/OBRA	Unidad de Medida	PI		PRESUPUESTO		
				Meta Física Semestral	Meta Física Anual	Presupuesto \$	%	
PIE PROGRAMA NACIONAL DE ALIMENTACION ESCOLAR	300001 PRODUCTO	500000 GESTION DEL PROGRAMA	001 ACCION	402	1,000	32,990,146	1.0%	
		500004 CONFORMACION Y ASISTENCIA TECNICA A COMITES DE COORDINACION PARA LA PRESTACION DEL SERVICIO ALIMENTARIO	004 COMITE	63,395	63,628	8,695,514	0.5%	
		500005 PROVISION DEL SERVICIO ALIMENTARIO A TRAVES DE LA GESTION DE PRODUCTOS	001 RACION	279,207,553	688,498,900	1,094,447,285	59.0%	
		500006 PROVISION DEL SERVICIO ALIMENTARIO A TRAVES DE LA GESTION DE RACIONES	001 RACION	75,018,158	184,976,280	413,460,520	22.5%	
		500007 SUPERVISION Y MONITOREO DE LA PROVISION DEL SERVICIO ALIMENTARIO	00 SUPERVISION REALIZADA	127,824	297,320	85,665,832	3.6%	
Total 500001 PROGRAMA NACIONAL DE ALIMENTACION ESCOLAR				Usuarios	3,754,794	1,906,259,387	87.0%	
				IEE	82,642			
000 ACCIONES CENTRALES	399999 SIN PRODUCTO	500001 PLANEAMIENTO Y PRESUPUESTO	001 ACCION	34	56	3,069,188	0.2%	
		500002 CONDUCCION Y ORIENTACION SUPERIOR	001 ACCION	18	36	1,227,637	0.1%	
		500003 GESTION ADMINISTRATIVA	001 ACCION	335	675	21,932,821	1.2%	
		500004 ASESORAMIENTO TECNICO Y JURIDICO	001 ACCION	11	25	1,463,896	0.1%	
		500005 GESTION DE RECURSOS HUMANOS	001 ACCION	46	55	2,477,777	0.1%	
		500006 ACCIONES DE CONTROL Y AUDITORIA	001 ACCION	50	93	446,124	0.0%	
Total 000 ACCIONES CENTRALES					494	890	38,637,493	1.7%
000 ASIGNACIONES PARA PROYECTOS DEL MATERIAL EN PRODUCTOS	300000 SIN PRODUCTO	500008 CAPACITACION Y PERFECCIONAMIENTO	004 COMITE	1,145	1,145	88,286	0.0%	
		500009 SEGUIMIENTO, MONITOREO Y EVALUACION	00 SUPERVISION REALIZADA	1,178	4,580	158,354	0.0%	
		500012 PROVISION DEL SERVICIO ALIMENTARIO EN INSTITUCIONES EDUCATIVAS PUBLICAS DEL NIVEL SECUNDARIO	001 RACION	35,875,408	88,304,108	199,358,772	10.9%	
Total 000 ASIGNACIONES PRESUPUESTARIAS QUE NO RESULTAN EN PRODUCTOS				Usuarios JEC	215,822			
				IEE JEC	820			
				Usuarios PAD	22,804	199,645,612	10.9%	
				IEE PAD	188			
Total general				Usuarios	3,963,620	1,936,542,102	100.0%	
				IEE	83,178			

Fuente: UPPM-PNAEQW

X. CATEGORÍA PRESUPUESTARIA: 9001 ACCIONES CENTRALES

Las acciones centrales comprenden las actividades orientadas a la gestión de los recursos humanos, materiales y financieros de la entidad, que contribuyen al logro de los resultados del Programa Nacional de Alimentación Escolar Qali Warma.

3999999. SIN PRODUCTO

ACTIVIDAD: 5000001. PLANEAMIENTO Y PRESUPUESTO

Acciones de planeamiento estratégico, presupuesto, inversión pública, racionalización, seguimiento y evaluación del desempeño institucional.

Unidad de Planeamiento, Presupuesto y Modernización

La Unidad de Planeamiento, Presupuesto y Modernización es la encargada de conducir y coordinar los procesos de los sistemas administrativos de planeamiento, presupuesto, modernización de la gestión pública e inversión pública.

En cumplimiento a sus funciones, en el marco de los Sistemas Administrativos de Planeamiento, Presupuesto y Modernización del Estado, desarrollará para el año 2020 las siguientes tareas:

- Conducción y evaluación de los planes de competencia de UPPM, lo cual comprende las acciones referidas





al proceso de Programación y Formulación del POI como las respectivas modificaciones, seguimiento y evaluación del POI en el marco de lo establecido en la Guía para el Planeamiento Institucional.

- Conducción de los procesos de presupuesto del PNAEQW, que comprende emisión de los reportes de ejecución presupuestal, elaboración de propuestas de modificaciones presupuestales y atenciones de certificaciones presupuestales.
- Conducción de la gestión por procesos, simplificación administrativa y organización del PNAEQW, lo que incluye la revisión de directivas, manuales, protocolos y convenios, realizar el seguimiento a compromisos asumidos por el PNAEQW en diversos ámbitos el 2020 y elaboración de las propuestas de MAPRO y MCP del PNAEQW.
- Conducción de los procesos de gestión de las inversiones públicas del PNAEQW, el cual de acuerdo a lo establecido en el Oficio N°414-2019-MIDIS/SG/OGPPM que registra la Unidad Formuladora del PNAEQW, se ha programado en el 2020 acciones tales como la elaboración de IOAR, formulación de estudios de pre-inversión y elaboración de documentos técnicos en materia de inversión pública.
- Conducción del Sistema de Gestión de la Calidad del PNAEQW, se realizará el seguimiento al Plan Anual del Sistema de Gestión de la Calidad del PNAEQW, fortalecimiento de las capacidades del personal del PNAEQW en materia del Sistema de Gestión de la Calidad.
- Coordinar con el Equipo Técnico del PP 0115 las acciones necesarias para el proceso de mejoras del diseño y otras actividades derivadas de su marco normativo.

Cuadro N.º 5:

	POI Inicial 2020
Unidad de Medida	Acción
Meta Física	56
Meta Financiera	S/. 3,089,188

ACTIVIDAD: 5000002. CONDUCCION Y ORIENTACION SUPERIOR

Dirección Ejecutiva

La Dirección Ejecutiva es la máxima autoridad ejecutiva y administrativa del Programa depende jerárquica y funcionalmente del Despacho Viceministerial de Prestaciones Sociales del MIDIS y tiene a su cargo la decisión estratégica, conducción y supervisión de la gestión del Programa.

Se encuentra a cargo de un Director Ejecutivo quien ejerce la representación legal del programa y la Titularidad de la Unidad Ejecutora.

La Dirección Ejecutiva tiene programado en la actividad conducción y orientación superior realizar la Gestión del Programa a través de las siguientes tareas:

- Conducir y supervisar la gestión de la Sede Central del PNAEQW, mediante la cual la Dirección Ejecutiva cumplirá con el desarrollo de los Comités de Coordinación Interna CCI del PNAEQW, con la finalidad de mejorar continuamente la gestión.
- Supervisar la gestión del PNAEQW en las UT, en la cual se ejecutaran viajes de supervisión continuas para evaluar la gestión en las Unidades Territoriales durante todo el 2020.
- Revisión, remisión y aprobación de documentos administrativos y gestión del PNAEQW.

Cuadro N.º 6:

	POI Inicial 2020
Unidad de Medida	Acción
Meta Física	36
Meta Financiera	S/. 1,227,627





ACTIVIDAD: 5000003. GESTION ADMINISTRATIVA

Acciones para coordinar, supervisar, ejecutar y apoyar las acciones necesarias para el desarrollo operativo de los programas a cargo de la institución.

Unidad de Comunicación e Imagen

La Unidad de Comunicación e Imagen es la responsable de diseñar, gestionar y supervisar la política y la estrategia de comunicación, así como ejecutar las actividades de posicionamiento y difusión de la labor del Programa Social a través de los medios de comunicación, las relaciones públicas y productos de comunicación dirigido a público diverso.

La Unidad de Comunicación e Imagen para el periodo 2020 tiene programada 3 tareas:

- Desarrollar actividades de comunicación para los procesos de compras cuyas acciones son:
 - ✓ Elaborar e implementar el Plan de acción de comunicaciones para la difusión de los Procesos de Compras 2020 y 2021. El cual contribuye al OEI 5
 - ✓ Difundir notas de prensa a través de medios de comunicación.
 - ✓ Realizar entrevistas en medios nacionales y regionales sobre el desarrollo del proceso.
 - ✓ Difundir en redes sociales el Proceso de Compras 2020 y 2021.
 - ✓ Difundir los avances del Proceso de Compras 2020 y los resultados finales obtenidos en cada una de las regiones a través de los medios digitales.
 - ✓ Fortalecer vocería a través de entrenamiento a voceras y voceros del PNAEQW.
 - ✓ Cubrir las capacitaciones y talleres informativos a supervisores de planta y almacenes, miembros de CC y potenciales proveedores.

- Promover la correcta percepción sobre el Servicio Alimentario. Mediante esta tarea se realizarán las siguientes acciones:
 - ✓ Ejecutar campañas de comunicación sobre prestación del servicio alimentario. El cual contribuye al OEI 5.
 - ✓ Difundir acciones del servicio alimentario escolar en instituciones educativas.
 - ✓ Difundir los correctos hábitos de higiene que promueve el programa en forma complementaria al servicio alimentario.
 - ✓ Informar a los actores del PNAEQW sobre el servicio alimentario a través de acciones multiselectorales.
 - ✓ Impulsar el posicionamiento del servicio alimentario en el marco del inicio del año escolar.

- Fortalecer la identidad institucional del PNAEQW en la cual se tiene programada las siguientes acciones:
 - ✓ Difundir los logros del PNAEQW. El cual contribuye al OEI 5.
 - ✓ Difundir el resumen semanal de impectos relacionados al programa.
 - ✓ Difundir la síntesis informativa diaria.
 - ✓ Mantener actualizado el portal Institucional y el Portal de Transparencia Estándar del Programa Social, conforme a la normatividad vigente.

Cuadro N.º 7:

	POI Inicial 2020
Unidad de Medida	Acción
Meta Física	62
Meta Financiera	S/. 1,258,753



**Unidad de Tecnologías de la Información**

La Unidad de Tecnologías de la Información es la unidad encargada de la gestión, planeamiento y desarrollo de las herramientas y sistemas informáticos requeridos para los objetivos del Programa Social, en el marco de las políticas y lineamientos dictados por el MIDIS y la Oficina Nacional de Gobierno Electrónico e Informático – ONGEI de la Presidencia del Consejo de Ministros – PCM.

La Unidad de Tecnologías de la Información, para el cumplimiento de sus funciones ha programado para el 2020 realizar las siguientes tareas:

- Realizar el desarrollo de sistemas de información para el PNAE Qali Warma
- Realizar el mantenimiento de los sistemas información para el PNAE Qali Warma
- Atender solicitudes de incidencia de los sistemas de las TICS del PNAE Qali Warma
- Implementación de mecanismos de seguridad para los sistemas informáticos del PNAE Qali Warma (Base de Datos, aplicaciones).
- Realizar mantenimiento a los equipos informáticos de la Sede Central.
- Implementar mecanismos de seguridad y mantenimiento del Centro de Gestión de Datos (Data Center).
- Realizar la planificación, seguimiento, ejecución y evaluación de proyectos de tecnologías de información y comunicaciones del Programa alineado a la estrategia del Gobierno Electrónico.

Cuadro N.º 8:

	POI Inicial 2020
Unidad de Medida	Acción
Meta Física	67
Meta Financiera	S/. 2,918,830

Unidad de Administración

La Unidad de Administración es responsable de conducir y supervisar los procesos de los sistemas administrativos de Abastecimiento, Contabilidad y Tesorería, así como del Patrimonio y Administración Documentaria del Programa Social.

Para ello, ha programado para el año 2020:

- Supervisar la gestión de las Coordinaciones que conforman la Unidad de Administración.
- Suscribir los actos administrativos en el marco de sus competencias y facultades delegadas.
- Gestión de la Unidad de Administración.

Cuadro N.º 9:

	POI Inicial 2020
Unidad de Medida	Acción
Meta Física	34
Meta Financiera	S/. 968,839

a. Coordinación de Abastecimiento y Servicios Generales

La Unidad de Administración a través de la Coordinación de Abastecimiento y Servicios Generales a fin de cumplir con las normas que rigen su sistema administrativo, ha programado las siguientes tareas para el año 2020:

- Gestión de la Coordinación de Abastecimiento y Servicios Generales.
- Planificar y ejecutar las contrataciones enmarcadas en la Ley y Reglamento de Contrataciones del Estado y supuestos excluidos.
- Realizar la atención de Servicios Generales para la operatividad del PNAEQW.
- Administrar y controlar la recepción, despacho, registro de los bienes en el almacén del PNAEQW





- Administrar y controlar la gestión patrimonial del PNAEQW.

Cuadro N.º 10:

	POI Inicial 2020
Unidad de Medida	Acción
Meta Física	57
Meta Financiera	S/. 5,988,115

b. Coordinación de Contabilidad

La Unidad de Administración a través de la Coordinación de Contabilidad, en cumplimiento al marco legal aplicable y el Sistema Nacional de Contabilidad ha programado las siguientes tareas:

- Preparación periódica de los Estados Financieros -EEFF y Presupuestales (incluye todos los controles que correspondan).

Mediante esta tarea la Coordinación de Contabilidad, implementará 04 informes al año relacionados a la "Presentación de la carpeta de los Estados Financieros y Presupuestales del PNAEQW, de acuerdo al ejercicio fiscal (Trimestral, Semestral y Anual) al MIDIS, esto basado en el análisis de las cuentas contables del balance de comprobación de las operaciones de gasto e ingreso del programa, debidamente sustentada con los documentos de las principales áreas como Tesorería, Abastecimiento, la Unidad de Recursos Humanos, la Unidad de Planeamiento, Presupuesto y Modernización y la Procuraduría del MIDIS.

- Control previo de los devengados de las distintas operaciones financieras del programa (bienes y servicios, viáticos y encargos, transferencias financieras, caja chica, etc.), lo cual comprende el desarrollo de las siguientes acciones:
 - ✓ Realizar el control previo y registro de la fase de devengado de: órdenes de compra y servicios de los procesos directos y de selección, planillas de haberes y otros desembolsos formalizados del gasto, mediante 12 acciones.
 - ✓ Realizar el registro de fase de devengado de: caja chica, encargos y viáticos, mediante 12 acciones.
 - ✓ Realizar el control previo de las rendiciones de cuentas de: caja chica, encargos y viáticos, mediante 12 acciones.
 - ✓ Realizar el control previo y registro de la fase devengado de transferencias financieras a los comités de compra por prestación del servicio alimentario, mediante 12 acciones.
- Cumplimiento de las obligaciones y presentación de información a Terceros y realización de arquezos inopinados a las UT y Sede Central.

Mediante esta tarea la Coordinación de Contabilidad, implementará 12 acciones al año relacionados a la elaboración de los Informes de los arquezos inopinados a la UT y Sede Central.

Los arquezos inopinados que se realizan a la Unidades Territoriales y Sede Central, son procedimientos relacionados al control de la correcta utilización de los fondos y valores que conforman la caja chica del PNAEQW para cubrir gastos menudos y urgentes, y se regulan mediante la Directiva de caja chica N° 013-PNAEQWUA aprobada mediante Resolución Jefatural N° D00119-2019-MIDIS/PNAEQW-UA. Los arquezos se realizan una vez al mes para salvaguardar la integridad de los recursos del programa.

Por otro lado, la Coordinación de Contabilidad, mensualmente realiza la declaración de carácter informativo ante la Superintendencia Nacional de Administración Tributaria SUNAT del COA (Confrontación de Operaciones Autodeclaradas), que contiene todas las adquisiciones de bienes y servicios PNAEQW, el cual su obligación de presentación está regulada por la Decreto Supremo N° 027-2001-PCM, y el incumplimiento de presentación del COA constituye una sanción establecida en el artículo 6° del TUA del decreto supremo antes citado.





Cuadro N.º 11:

	POI Inicial 2020
Unidad de Medida	Acción
Meta Física	64
Meta Financiera	S/. 1,436,068

c. Coordinación de Tesorería

La Unidad de Administración a través de la Coordinación de Tesorería en cumplimiento a sus funciones ha programado tareas que le permita cumplir con las normas que rigen su sistema administrativo, tales como:

- Registrar y efectivizar los reembolsos hasta la emisión de los comprobantes de pago
- Control de las operaciones y los documentos sustentos de las operaciones
- Conducir y Supervisar los procesos en el Marco del Sistema Nacional de Tesorería.

Cuadro N.º 12:

	POI Inicial 2020
Unidad de Medida	Acción
Meta Física	36
Meta Financiera	S/. 1,058,979

d. Coordinación de Gestión Documentaria y atención al ciudadano

La Unidad de Administración a través de la Coordinación de Gestión Documentaria e Información ha programado las siguientes tareas:

- Programar, ejecutar, supervisar los procedimientos archivísticos de la Gestión documentaria preservando el patrimonio documental.
- Planificar, implementar y supervisar las acciones en la gestión documentaria desde la recepción hasta el archivamiento de los documentos.
- Organizar, implementar y supervisar las acciones de mensajería local y nacional.
- Planificar, ejecutar y supervisar la atención al ciudadano y el acceso a la información pública.

Cuadro N.º 13:

	POI Inicial 2020
Unidad de Medida	Acción
Meta Física	31
Meta Financiera	S/. 924,372

Unidades Territoriales

Todas las Unidades Territoriales han programado la siguiente tarea "Gestión de los servicios administrativos de la Unidad Territorial" para el año 2020, mediante la cual se ha previsto cumplir con el pago de servicios, tales como servicio de energía eléctrica, servicio de agua y desagüe, servicio de internet, servicio de telefonía fija, servicio de limpieza e higiene, servicio de seguridad y vigilancia y servicio de alquiler de local para el funcionamiento de las oficinas de las 27 Unidades Territoriales del PNAEQW.

Cuadro N.º 14:

	POI Inicial 2020
Unidad de Medida	Acción
Meta Física	324
Meta Financiera	S/. 7,378,765





ACTIVIDAD: 5000004. ASESORAMIENTO TECNICO Y JURIDICO

Unidad de Asesoría Jurídica

La Unidad de Asesoría Jurídica es responsable de asesorar en asuntos de carácter jurídico, así como emitir opiniones y absolver las consultas legales que le sean formuladas por la Dirección Ejecutiva y los demás órganos y unidades orgánicas del Programa, para ello ha programado en el 2020 las siguientes tareas:

- Asesorar y brindar opinión legal de consultas propuestas por la Dirección Ejecutiva y las unidades orgánicas respecto al contenido y alcance jurídico de los dispositivos legales normativos relacionados con las actividades del Programa, como parte de su función de elaboración de proyectos de resoluciones para la Dirección Ejecutiva y su participación en la elaboración de documentos normativos.
- Asistencia Técnica en materia legal a las unidades orgánicas, mediante la cual la UAJ implementará las siguientes acciones:
 - ✓ Brindar asistencia en materia legal a las Unidades Territoriales en los procesos de compra.
 - ✓ Realizar informes legales para la transferencia de recursos a las UT.
 - ✓ Realizar visitas de supervisión a las UT y absolución de consultas legales.
- Coordinar con la Procuraduría Pública y con asesores legales de las Unidades Territoriales, asuntos jurídico-administrativos de interés del Programa (procesos judiciales, arbitrales y de conciliación), mediante la cual se hará seguimiento a las Unidades Orgánicas respecto a la atención de los requerimientos solicitados por Procuraduría Pública, asimismo, se brindará asistencia técnica y legal a los abogados de las Unidades Territoriales para la atención de los procesos arbitrales.

Cuadro N.º 15:

	POI Inicial 2020
Unidad de Medida	Acción
Meta Física	25
Meta Financiera	S/. 1,463,866

ACTIVIDAD: 5000005. GESTION DE RECURSOS HUMANOS

Unidad de Recursos Humanos

La Unidad de Recursos Humanos es la unidad responsable de conducir los procesos del Sistema Administrativo de Gestión de Recursos Humanos y supervisar la correcta aplicación de la normatividad vigente sobre la materia.

Como parte de la planificación de recursos humanos y gestión del empleo, ha programado para el año 2020 las siguientes tareas:

- Gestión de los procesos del Sistema Administrativo de Gestión de Recursos Humanos, cuyas acciones son:
 - ✓ Procesamiento de la planilla de remuneraciones de personas, descuentos mensuales, liquidación de vacaciones trunca.
 - ✓ Elaboración mensual del control de asistencia y permanencia del personal.
 - ✓ Elaboración y Declaración de impuestos - PDT PLAME.
 - ✓ Asesoría laboral en el desarrollo del vínculo entre el personal y PNAEQW.
 - ✓ Elaboración de documentos normativos que regulen el desarrollo de la relación laboral.
 - ✓ Implementación de recomendaciones para el fortalecimiento del SARH.
 - ✓ Actualización de Dotación - Transito Ley Servir N° 30057.





- ✓ Actualización de Manual de Perfiles de Puestos MPP - Transito Ley Servir N° 30057.
- Gestión de Relaciones Humanas y Sociales, cuyas acciones son:
 - ✓ Elaborar Plan de Bienestar Social 2020.
 - ✓ Asesoría social y Seguimiento de casos.
 - ✓ Tramitar beneficios de los colaboradores ante Essalud y póliza de EPS.
 - ✓ Administración de póliza de Seguro de Accidentes Personales para todo el personal CAS.
 - ✓ Campañas de Difusión y Sensibilización en Comunicación Interna.
- Gestión del Rendimiento y Capacitación, cuyas acciones son:
 - ✓ Implementar el Cronograma de Gestión del Rendimiento.
 - ✓ Diagnóstico de necesidades.
 - ✓ Elaborar el Plan de Desarrollo de las Personas (PDP) 2020.
 - ✓ Ejecución del Plan de Desarrollo de las Personas (PDP) 2020.
- Gestión de Procesos Administrativos y Disciplinarios, cuyas acciones son:
 - ✓ Elaborar informes sobre la Secretaria de Procedimientos Administrativos
 - ✓ Brindar asistencia técnica al personal de las Unidades Territoriales sobre el Procedimiento Administrativo Disciplinario
 - ✓ Registrar sanciones impuestas en el Registro Nacional de Sanciones contra Servidores Civiles (RNSSC).
- Dirigir los procesos de la Gestión del Personal, cuyas cinco (05) acciones son:
 - ✓ Conducir los procesos de la Gestión del Personal.
 - ✓ Desarrollar los procesos de convocatorias.
 - ✓ Suscripción de contratos y renovaciones de adendas personal CAS.
 - ✓ Administración de Legajos, recopilación, organización y control de legajos.
 - ✓ Soporte Operativo URH.
 - ✓ "Decenio de la Igualdad de Oportunidades para Mujeres y Hombres" "Año de la Lucha contra la Corrupción y la Impunidad"
- Programación, Ejecución y Seguimiento del Plan de Transversalización del Enfoque de Discapacidad, Interculturalidad e igualdad de género, cuyas acciones son:
 - ✓ Realizar Talleres de sensibilización dirigidos a las servidoras y a los servidores del PNAEQW sobre temas relacionados al enfoque de Discapacidad, Interculturalidad e igualdad de género.
 - ✓ Difundir material de sensibilización sobre el enfoque de Discapacidad, Interculturalidad e igualdad de género y el trato sin discriminación.
 - ✓ Difundir material de sensibilización orientado a motivar la inscripción de las servidoras y servidores del PNAEQW y de sus usuarias y usuarios en condición de discapacidad en el Registro Nacional de Personas con Discapacidad, Interculturalidad e igualdad de género del CONADIS.
 - ✓ Seguimiento de las actividades asignadas a UCI, USME UA/CASG para el cumplimiento del Plan de Transversalización del Enfoque de Discapacidad, Interculturalidad e igualdad de género.
- Desarrollo e implementación del Plan de Seguridad de Salud en el Trabajo, cuyas cinco (05) acciones son:
 - ✓ Diseño y elaboración de la Documentación del SGSST.
 - ✓ Desarrollo de las Actividades del Comité de SST.
 - ✓ Capacitaciones en Seguridad y Salud en el Trabajo.
 - ✓ Inspecciones de Seguridad y Salud en el Trabajo.
 - ✓ Desarrollo de Monitoreo de Agentes de Riesgo Ocupacional.

Cuadro N.º 16:

	POI Inicial 2020
Unidad de Medida	Acción
Meta Física	95
Meta Financiera	S/. 2,477,777





ACTIVIDAD: 5000006. ACCIONES DE CONTROL Y AUDITORIA

Órgano de Control Institucional

El Órgano de Control institucional, es el órgano encargado de programar, ejecutar y evaluar las actividades de control interno de la gestión administrativa, técnica y financiera del Programa Social, de conformidad con la Ley N° 27785, Ley Orgánica del Sistema Nacional de Control y de la Contraloría General de la República, normas reglamentarias, modificatorias y complementarias.

Para el logro de sus objetivos, el Órgano de Control Institucional tiene programado para el año 2020 realizar las siguientes tareas:

- Programar y Ejecutar Control Específico
- Programar y Ejecutar Control Simultáneo
- Programar y Ejecutar Servicios Relacionados

Cuadro N.º 17:

	POI Inicial 2020
Unidad de Medida	Acción
Meta Física	93
Meta Financiera	S/. 446,124

XI. CATEGORÍA PRESUPUESTARIA: 0115: PROGRAMA NACIONAL DE ALIMENTACIÓN ESCOLAR

PRODUCTO: 3000001. ACCIONES COMUNES

ACTIVIDAD: 5000276. GESTION DEL PROGRAMA

Unidad de Organización de las Prestaciones

La Unidad de Organización de las Prestaciones es la unidad técnica, responsable de planificar y organizar los procesos de prestación del servicio alimentario, fortalecimiento de capacidades y asistencia técnica a los actores involucrados en la prestación del servicio alimentario, teniendo en cuenta las diferentes modalidades de gestión del programa, y será la responsable de informar sobre las asistencias técnicas y supervisión a las Unidades Territoriales para la adecuada prestación del Servicio Alimentario.

Para el cumplimiento de sus funciones, la Unidad de Organización de las Prestaciones cuenta con las Coordinaciones del Componente Alimentario, Educativo y de Articulación.

a. Coordinación del Componente Alimentario

La Coordinación del Componente Alimentario tiene programada las siguientes tarea en el 2020:

- Programación del requerimiento del Proceso de Compras para la prestación del servicio alimentario, como acto preparatorio al proceso de compras desarrollará las siguientes acciones:
 - ✓ Elaboración y actualización de Especificaciones Técnicas de alimentos, que se realiza en tres momentos durante los actos preparatorios del proceso de compras, integración de bases del proceso de compras y prestación del servicio alimentario.
 - ✓ Actualización del Listado de IIEE a ser atendidas por el Programa, en coordinación con la Unidad de Supervisión, Monitoreo y Evaluación.
 - ✓ Agrupamiento de IIEE en ítems para la prestación del servicio alimentario (agrupamiento de IIEE por ítems).





- ✓ Asignación de modalidad de atención del servicio alimentario
- ✓ Cálculo de volúmenes de productos y de raciones según modalidad de atención.
- ✓ Cálculo del valor referencial para la prestación del servicio alimentario.
- **Planificar el Menú Escolar**, mediante la cual se desarrollaran las siguientes acciones:
 - ✓ Desarrollo de talleres centralizados con la finalidad de transferir conocimientos y estandarizar criterios y procedimientos en relación a las actividades de competencia de los Especialistas Alimentarios de las Unidades Territoriales.
 - ✓ Asistencia técnica presencial y personalizada, dirigida a los Especialistas Alimentarios y equipos técnicos de las Unidades Territoriales.
 - ✓ Revisión y sistematización de las propuestas del menú escolar, es decir se realiza la revisión minuciosa de las propuestas del menú escolar remitidas por las Unidades Territoriales.
 - ✓ Proponer, coordinar y desarrollar proyectos de investigación e innovación relacionados al menú escolar.

b. Coordinación de Componente Educativo

La Coordinación del Componente Educativo tiene programada la tarea Fortalecimiento de Capacidades a los Equipos Técnicos, mediante esta tarea el componente implementará las siguientes acciones:

- **I y II Jornada de Capacitación a Coordinadores Técnico Territoriales, Especialistas Educativos**
Los Especialistas Educativos y Coordinadores Técnicos Territoriales forman parte de los equipos técnicos en las 27 Unidades Territoriales del PNAE Qali Warma, quienes planifican, ejecutan y efectúan el seguimiento de las acciones propias a la naturaleza de sus funciones, las cuales repercuten directa o indirectamente en la prestación del servicio alimentario y tienen a cargo el desarrollo de la capacitación a los Monitores de Gestión Local y actores locales en diversas temáticas específicas según su competencia.

Además de contribuir con el óptimo desempeño de sus funciones relacionados al fortalecimiento de capacidades de los CAE, se busca favorecer el empoderamiento de los Especialistas Educativos y Coordinadores Técnicos Territoriales para que sean reconocidos como profesionales de soporte técnico en las Unidades Territoriales, a fin de brindar el fortalecimiento de capacidades a los actores involucrados en la prestación del servicio alimentario. En este sentido, se tiene previsto dos talleres: I y II Jornada de capacitación.

- **Monitoreo de la aplicación de metodología de instrumentos en la ejecución de los procesos de fortalecimiento de capacidades**, la cual tiene por objetivo realizar un monitoreo de la aplicación de metodología de instrumentos en la ejecución de los procesos de fortalecimiento de capacidades durante las actividades desempeñadas en el fortalecimiento de capacidades de las 27 Unidades Territoriales, con la finalidad de identificar y/o desarrollar oportunidades de mejora en la organización, ejecución y metodología u otros aspectos, que se pueden implementar.

c. Coordinación del Componente de Articulación

La Coordinación del Componente de Articulación ha determinado con respecto a la Actividad de Gestión del Programa, la tarea **Gestión articulada intersectorial e intergubernamental y de la sociedad civil orientada a la promoción de buenas prácticas en la gestión del servicio alimentario**, mediante el cual se busca fortalecer las capacidades en articulación territorial con los diferentes actores sociales en las Unidades Territoriales, así como garantizar la prestación del servicio alimentario en todas las instituciones educativas a ser atendidas por el PNAEQW durante el Año Fiscal 2020, para lo cual ha programado las siguientes acciones:

- Realizar visitas conjuntas con los actores locales para la promoción de articulación territorial, la cual tiene como finalidad la elaboración e implementación del "Plan de Fortalecimiento de Capacidades en Articulación Territorial para la Cogestión del Servicio Alimentario" que tiene como objetivo brindar actividades de asistencia técnica y capacitación a los equipos técnicos de las Unidades Territoriales y a los actores locales y regionales que participan en la estrategia de cogestión del Programa Nacional de Alimentación Qali Warma.
- Actualizar los registros de los Comités de Alimentación Escolar y los Comités de Compra en coordinación con las Unidades Territoriales, la cual tiene como finalidad mantener actualizadas las listas de integrantes que conforman los Comités de Alimentación Escolar (CAE) y los Comités de Compra (CC) en el Sistema





Integrado de Gestión Operativa (SIGO).

- Acompañar la ejecución de estrategias intersectoriales para la prestación del servicio alimentario, la cual tiene como finalidad garantizar las entregas de alimentos a zonas de difícil acceso o con dificultades para la entrega oportuna de alimentos a través de vuelos (Región Amazonas y Región Ucayali) en el marco del Convenio del Ministerio de defensa (MINDEF) con el PNAEQW, para lo cual se presentarán reportes sobre la ejecución de los vuelos programados para el año 2020.

Cuadro N.º 18:

	POI Inicial 2020
Unidad de Medida	Acción
Meta Física	37
Meta Financiera	S/. 4,951,161

Unidad de Gestión de Contrataciones y Transferencia de Recursos

La Unidad de Gestión de Contrataciones y Transferencia de Recursos es la unidad técnica responsable de planificar, organizar, conducir y controlar los procesos vinculados con la contratación de los alimentos y con la transferencia de recursos a los operadores de las modalidades de gestión.

Para el cumplimiento de sus funciones, cuenta con la Coordinación de Gestión de Contrataciones y Seguimiento de Ejecución Contractual y la Coordinación de Transferencia de Recursos.

Para el año 2020, tiene como principales tareas:

- Programar y organizar el proceso de compras para la provisión del servicio alimentario.
- Brindar asistencia técnica al personal de las Unidades Territoriales y supervisar el proceso de compras y la ejecución contractual.
- Conducir el proceso de transferencia de recursos financieros a los comités de compra y la rendición de cuentas.

Estas tareas implican la realización del proceso de compra del servicio alimentario para brindar alimentación variada y nutritiva a los niños y niñas de las instituciones educativas públicas de nivel de educación inicial y primaria, además del nivel secundario en las poblaciones indígenas de la Amazonia peruana; asimismo, conducir el proceso de transferencia de recursos financieros a los Comités de Compra para efectivizar el pago de los proveedores que ha provisionado el servicio alimentario en las Unidades Territoriales del Programa.

Cuadro N.º 19:

	POI Inicial 2020
Unidad de Medida	Acción
Meta Física	23
Meta Financiera	S/. 4,390,949

Unidad de Supervisión, Monitoreo y Evaluación

La Unidad de Supervisión, Monitoreo y Evaluación es responsable de planificar, organizar, y ejecutar los procesos vinculados con el seguimiento y control del corto, mediano y largo plazo sobre la gestión operativa conducente a la prestación del servicio alimentario realizada por el Programa.

Para el cumplimiento de sus funciones, la Unidad de Supervisión, Monitoreo y Evaluación cuenta con la Coordinación de Supervisión y Monitoreo y la Coordinación de Seguimiento y Evaluación.

Las principales tareas en el 2020 a cargo de la Coordinación de Supervisión y Monitoreo son:





- **Planificar, programar e implementar las actividades de supervisión y monitoreo de la prestación del servicio alimentario en las Unidades Territoriales**, lo cual implica el actualizar los documentos normativos que rigen el desarrollo de la precitada tarea, asimismo la asistencia técnica dirigida al personal operativo de las Unidades Territoriales, lo cual permitirá uniformizar criterios de supervisión en el proceso operativo durante la prestación del servicio alimentario.
- **Supervisión, Monitoreo y Evaluación de la Gestión de las Unidades Territoriales en la promoción de vigilancia social**, cuya finalidad es promover la participación de los actores para la vigilancia social en la prestación del servicio Alimentario, generando espacios de transparencia, así como el empoderamiento de los actores involucrados, para exigir sus derechos en el marco del modelo de Cogestión y Corresponsabilidad en la prestación del servicio, formulando las metas físicas en el marco del Protocolo para la Promoción de la Participación en Vigilancia Social al PNAEQW, aprobado por RDE N° 335-2019-MIDIS/PNAEQW.
- **Planificar, programar la evaluación técnica de los establecimientos de los postores durante el proceso de compra**, en el marco del Proceso de Compra de gestión anual, y en concordancia con el documento normativo que lo rige Manual de Compras se ha programado realizar 03 acciones, siendo una de las principales la acción de asistencia técnica, la cual va dirigida a los Supervisores de Plantas y Almacenes (SPA) y Coordinadores Técnicos Territoriales (CTT). Cabe resaltar, que la misma permitirá fortalecer las competencias de los SPA y CTT, vinculadas a los procesos de evaluación de establecimientos de postores.
- **Supervisar la atención, seguimiento y cierre de quejas y alertas presentados en las UT**, en cumplimiento a las funciones contempladas en el Manual de Operaciones, se han formulado acciones que permitirán realizar el seguimiento oportuno del cierre de quejas y atención de alertas en territorio.

Las principales tareas en el 2020 a cargo de la Coordinación de Seguimiento y Evaluación son:

- **Seguimiento a la prestación del servicio alimentario según modalidad de atención (Raciones y Productos)**, esta incluye acciones que permitirán realizar el seguimiento por modalidad de servicio. Asimismo, generar reportes de seguimiento de la prestación del servicio, permitiendo de forma oportuna establecer acciones de mejora que contribuyan a los objetivos del programa.
- **Evaluar la prestación del servicio alimentario en los ámbitos de intervención del Programa**, esta incluye acciones que permitirán obtener informes de seguimiento a fin determinar acciones preventivas y correctivas en forma conjunta con las Unidades Técnicas involucradas de acuerdo a las competencias establecidas en el Manual de Operaciones

Cuadro N.º 20:

	POI Inicial 2020
Unidad de Medida	Acción
Meta Física	288
Meta Financiera	S/ 3,398,603

Unidades Territoriales

Todas las Unidades Territoriales han programado 01 tarea para el año 2020:

- Realizar la gestión administrativa y de apoyo de la Unidad Territorial (Recursos Humanos, Contabilidad, Tesorería, Patrimonial, Trámite Documentario, Comunicaciones e Imagen entre otros)
- Realizar el seguimiento de la prestación del servicio alimentario con transversalización del enfoque intercultural y de género.
- Realizar la programación, seguimiento y evaluación de del Plan Operativo Institucional y su presupuesto.





Cuadro N.º 21:

	POI Inicial 2020
Unidad de Medida	Acción
Meta Física	655
Meta Financiera	S/. 20,249,433

Resumen Gestión de Programa

Cuadro N.º 22:

	POI Inicial 2020
Unidad de Medida	Acción
Meta Física	1,003
Meta Financiera	S/. 32,990,146

PRODUCTO: 3000744 ESTUDIANTES DE LAS INSTITUCIONES EDUCATIVAS PÚBLICAS DE LOS NIVELES INICIAL (A PARTIR DE LOS 3 AÑOS), PRIMARIA, Y SECUNDARIA FOCALIZADA RECIBEN SERVICIO ALIMENTARIO

La provisión del servicio alimentario está dirigida a las niñas y niños de nivel inicial y primario, y estudiantes del nivel secundario de los pueblos indígenas de la Amazonia peruana que acuden a las instituciones educativas públicas. Se espera que ello repercuta en mejoras en la atención y memoria (condiciones adecuadas de aprendizaje) en la etapa escolar. Es por ello que el programa busca garantizar el servicio alimentario durante todos los días del año escolar a sus usuarios en las instituciones educativas públicas. Así como también de manera complementaria proveer a través de un componente educativo la promoción de buenos hábitos alimenticios que contribuya a que los niños se encuentren en un estado saludable.

El Programa entrega a través de la modalidad de raciones, alimentos preparados por las empresas privadas locales o nacionales que asumen las compras, preparación y distribución de los alimentos (raciones) a las instituciones educativas públicas según contrato (luego de un proceso de convocatoria, selección y adjudicación), en función a las recetas y especificaciones técnicas (contenido de calorías, hierro y proteínas para los grupos de edad considerados) y certificación de calidad de los alimentos que el Programa Qali Warma designe.

En la modalidad productos, se contempla la entrega de productos no perecibles que cumplen con las especificaciones técnicas exigidas por el PNAEQW, a las Instituciones Educativas del nivel inicial y primario, y secundaria para que los desayunos y/o almuerzos sean preparados por los Comités de Alimentación Escolar (CAE) de las IIEE.

El PNAE Qali Warma contempla una atención diferenciada según los quintiles de pobreza; por lo que, se proveen dos raciones al día a los usuarios de los distritos ubicados en los quintiles 1º y 2º y una ración al día a las niñas y niños de los distritos ubicados en los quintiles 3º, 4º y 5º.

Para el ejercicio 2020, se tiene prevista entregar 873,433,260 raciones en el año a 3,754,794 usuarios de 62,042 Instituciones educativas públicas.

Este producto está comprendido por cuatro (04) actividades:

1. Conformación y Asistencia Técnica a Comités de Cogestión para la prestación del servicio alimentario.
2. Provisión del servicio alimentario a través de la Gestión de Productos.
3. Provisión del servicio alimentario a través de la Gestión de Raciones.
4. Supervisión y monitoreo de la provisión del servicio alimentario.



**ACTIVIDAD. 5005664 CONFORMACIÓN Y ASISTENCIA TÉCNICA A COMITÉS DE COGESTIÓN PARA LA PRESTACIÓN DEL SERVICIO ALIMENTARIO**

El modelo de cogestión para la atención del servicio alimentario del PNAE Qali Warma constituye un mecanismo que involucra la participación articulada y de cooperación entre actores de la sociedad civil y sectores público y privado, a efectos de proveer un servicio de calidad a los usuarios del PNAE Qali Warma.

Este modelo tiene por finalidad la promoción del desarrollo de capacidades en los actores de la comunidad y la participación empoderada de la población en la ejecución de la prestación del servicio alimentario. Es así que participan en la prestación del servicio alimentario del Programa Qali Warma los Comités de Compra (CC) y los Comités de Alimentación Escolar (CAE), como instancias de representación y participación de la comunidad reconocidos por el Programa.

Los Comités de Compra (CC) se encuentran conformados por autoridades del gobierno local, sector salud y padres de familia, quienes están encargados de llevar a cabo el proceso de compra desconcentrado, para lo cual se le transfieren recursos financieros. Asimismo, los Comités de Alimentación Escolar (CAE), tiene la función central de gestionar y vigilar la prestación del servicio alimentario en la Institución Educativa.

Los Comités de Compra (CC) se encuentran conformados por autoridades del gobierno local, sector salud y padres de familia, quienes están encargados de llevar a cabo el proceso de compra desconcentrado, para lo cual se le transfieren recursos financieros. Asimismo, los Comités de Alimentación Escolar (CAE), tiene la función central de gestionar y vigilar la prestación del servicio alimentario en la Institución Educativa.

La **Coordinación del Componente Educativo** tiene programado en el 2020 las siguientes tareas:

- **Fortalecer las capacidades de los Monitores de Gestión Local**, mediante la cual se realizará la capacitación a los Monitores de Gestión Local de las 27 Unidades Territoriales.
- ✓ **I y II Jornada de Fortalecimiento de Capacidades dirigida a Monitores de Gestión Local**
Los Monitores de Gestión Local son parte del equipo técnico de las Unidades Territoriales del PNAE Qali Warma, quienes son los responsables de llevar a cabo la ejecución de capacitación y asistencia técnica de la gestión del servicio alimentario, implementado por los miembros de los Comités de Alimentación Escolar en cada institución educativa usuaria de Programa.

Por ello, en aras de contribuir al correcto desempeño de sus funciones, y en el marco de las acciones de la prestación del servicio alimentario, se tiene previsto el desarrollo de dos (02) jornadas de capacitación dirigida a los monitores de gestión local en las 27 Unidades Territoriales, donde la facilitación de la capacitación estará a cargo del Especialista Educativo, Especialista Alimentario y/o Coordinador Técnico Territorial de cada Unidad Territorial.
- **Capacitación de los Comités de Alimentación Escolar**, mediante la cual se implementarán acciones relacionadas a la capacitación e intercambio de experiencias entre los Comités de Alimentación Escolar de las 27 Unidades Territoriales.
- ✓ **I y II Jornada de Capacitación a CAE.**
Son espacios colectivos de enseñanza - aprendizaje que serán ejecutados a través de talleres en los que se reúnen dos o más CAE, diseñados y planificados de manera sistemática por los equipos técnicos de las Unidades Territoriales en coordinación con el Componente Educativo del PNAEQW de Sede Central, tomando en consideración la dispersión territorial de las instituciones educativas, entre otros factores que resulten relevantes, para ello el procedimiento se describe a continuación:

En el marco del POI y el "Manual para la Capacitación a los Comités de Cogestión de la prestación del servicio alimentario del PNAE Qali Warma", la Coordinación del Componente Educativo de la UOP, brindará a las Unidades Territoriales orientaciones a ejecutar para la capacitación de los CAE, a partir del cual las Unidades Territoriales programan la capacitación de CAE de las instituciones educativas usuarias del PNAEQW de la RDE vigente, simultáneamente coordinan con la DRE, UGEL para el permiso y convocaría correspondiente. La Unidad Territorial remite el cronograma y el requerimiento presupuestal a la





Coordinación del Componente Educativo de la UOP, el mismo que previa revisión gestiona el requerimiento presupuestal ante la Unidad de Administración, quien autoriza la asignación de recursos para la ejecución de las capacitaciones a la Unidad Territorial.

La ejecución de las capacitaciones en las Unidades Territoriales se encuentra a cargo del equipo de Monitores de Gestión Local, de acuerdo a las pautas descritas en el "Manual para la Capacitación a los Comités de Cogestión de la prestación del servicio alimentario del PNAE Qali Warma" y a las orientaciones propias de la Unidad de Organización de las Prestaciones, desarrollan la temática de la Gestión del Servicio Alimentario por espacio de aproximadamente cuatro horas. Al finalizar, el CAE asume compromisos, dentro de ellos destaca el compromiso de réplica a la comunidad educativa, padres y madres de familia de sus respectivas instituciones educativas. La I jornada de capacitación se brinda al inicio del año escolar, al 100% de los CAE, con la finalidad que al iniciar el servicio alimentario se encuentren capacitados, mientras que la II Jornada se realiza en el segundo semestre y responde al reforzamiento de las capacidades de las IIEE priorizadas: recientemente incorporadas, IIEE con evaluación crítica, entre otros criterios.

✓ **Desarrollo de pasantías de intercambio de experiencias entre Comités de Alimentación Escolar.**

Espacio que promueve procesos de enseñanza-aprendizaje, que utiliza como medio la ejecución de visitas de CAEs que se encuentran en proceso de consolidación a CAEs consolidados y/o con buenas prácticas de gestión y/o altamente significativa que se pretende difundir.

Es así que, los CAE calificados como "críticos" resultado de la evaluación de las supervisiones y elaborada por la Unidad de Supervisión, Monitoreo y Evaluación del PNAEQW a quienes se denomina CAE pasante, visitan a un CAE con buenas prácticas de gestión del servicio alimentario al que se le denomina CAE Sede, donde a través del proceso de compartir "lo que la gente sabe", observando directamente, dialogando intercambian experiencias y analizando conjuntamente los resultados alcanzados por el CAE Sede, el CAE pasante se sensibiliza y compromete a poner en práctica la adecuada gestión del servicio alimentario del PNAEQW.

✓ **Desarrollo de Ferias Regionales, mediante la participación de los CAE.**

Constituye un espacio de enseñanza-aprendizaje en el que los CAE del PNAEQW, a través de una feria multisectorial con los aliados locales de diferentes sectores como salud, educación, agricultura y producción, Gobiernos Regionales, Gobiernos Locales Provinciales y distritales, y otros actores, promocionan los hábitos alimentarios saludables del PNAEQW, en una fecha conmemorativa como es el "Día Mundial de la Alimentación" que se celebra el 16 de octubre de cada año.

✓ **Encuentros Regionales.**

Constituye un espacio de enseñanza-aprendizaje que utiliza como medio el intercambio de experiencias entre CAE con buenas prácticas de gestión del servicio alimentario previamente identificados a nivel provincial, a través de un riguroso proceso de evaluación a cargo de un comité evaluador conformado por Directores de UGEL, representantes de CTVC, MCLCP, Salud entre otros.

En una segunda etapa, los CAEs con buenas prácticas de gestión del servicio alimentario de cada provincia, participan en el Encuentro Regional, donde el comité evaluador selecciona a un CAE.

La Coordinación del Componente de Articulación ha programado para el año 2020 las siguientes tareas

- Conformación de los Comités de Compra, mediante la cual se busca garantizar la conformación de los Comités de Compra teniendo como acción "Monitorear la conformación, funcionamiento y formalización de los Comités de Compra para el año 2020".
- Conformación o actualización de los Comités de Alimentación Escolar, mediante la cual se busca monitorear la conformación de los CAE para el inicio del Periodo Escolar 2020, así como garantizar la conformación de los Comités de Alimentación Escolar para el año 2021 a través de la impresión y distribución de los Formatos 1 y 2 del "Protocolo para la Conformación o Actualización de los Comités de Alimentación Escolar".

Por otro lado la Unidad de Gestión de Contrataciones y Transferencia de Recursos se ha propuesto la tarea de Brindar asistencia técnica a Comités de Compra y otros actores del modelo de Cogestión en temas





relacionados al proceso de compras y transferencia de recursos, ello con la finalidad de establecer los parámetros necesarios para la lograr la adjudicación óptima (100%) y realizar la transferencia de recursos financieros a los comités de compra sin problema alguno.

Para el año fiscal 2020, se ha programado conformar, registrar y fortalecer las capacidades a 63,628 (63,396 Comités de Alimentación Escolar – CAE y 232 Comités de Compra - CC) comités de gestión.

Cuadro N.º 23:

	POI Inicial 2020
Unidad de Medida	Comité
Meta Física	63,628
Meta Financiera	S/. 9,695,514

ACTIVIDAD. 5005665 PROVISIÓN DEL SERVICIO ALIMENTARIO A TRAVÉS DE LA GESTIÓN DE PRODUCTOS

La provisión del servicio alimentario se sustenta bajo el modelo de cogestión; está dirigido a las niñas y los niños de las instituciones educativas públicas del nivel inicial y primaria a nivel nacional, así como a los estudiantes del nivel secundaria de los pueblos indígenas de la Amazonia Peruana, durante el año escolar, otorgando un menú escolar (desayuno-almuerzo) el cual debe ser nutritivo, inocuo, aceptable y diversificado con alimentos de la zona considerando los hábitos alimentarios.

El PNAE Qali Warma contempla una atención diferenciada según los quintiles de pobreza; por lo que, se proveen dos raciones al día a las niñas y niños de los distritos ubicados en los quintiles 1º y 2º y una ración al día a las niñas y niños de los distritos ubicados en los quintiles 3º, 4º y 5º.

En la modalidad productos se contempla la entrega de productos no perecibles que cumplen con las especificaciones técnicas exigidas por el PNAEQW, a las Instituciones Educativas del nivel inicial y primaria, así como secundaria, para que los desayunos y/o almuerzos sean preparados por los Comités de Alimentación Escolar (CAE) de las IIEE.

Para el año fiscal 2020, el PNAEQW a través de sus Unidades Territoriales realizará el proceso de actualización del número de usuarios y datos de las instituciones educativas, dicha lista actualizada ha sido aprobada mediante Resolución de Dirección Ejecutiva N° D000329-2019-MIDIS/PNAEQW-DE, del 24 de octubre de 2019, para la prestación del servicio alimentario 2020.

El listado de instituciones educativas para el año 2020 considera lo siguiente:

- Continuidad de las IIEE que se vienen atendiendo en el año 2019 (RDE N° 203-2019 y RDE N° 227-2019)
- Incorporación prioritaria de 47 IIEE de las cuales 34 IIEE (quintil 1 y 2) y 13 IIEE de pueblos indígenas de la Amazonia (quintil 3, 4 y 5), en reemplazo de las IIEE retiradas.

Para el año 2020, se ha programado la provisión del servicio alimentario a través de la entrega de 688,456,980 raciones a 2,729,718 usuarios de 58,170 instituciones educativas públicas.

Cuadro N.º 24:

	POI Inicial 2020
Unidad de Medida	Ración
Meta Física	688,456,980
Meta Financiera	S/. 1,084,477,285



**ACTIVIDAD. 5005666 PROVISIÓN DEL SERVICIO ALIMENTARIO A TRAVÉS DE LA GESTIÓN DE RACIONES**

En la modalidad raciones se entregan desayunos que no requieren preparación en las Instituciones Educativas, puesto que se tratan de alimentos (componente sólido) preparados en planta por los proveedores y bebibles envasados industrialmente, los cuales son distribuidos diariamente a los usuarios de las Instituciones Educativas públicas del nivel inicial y primaria. Cabe precisar que estos alimentos son elaborados de acuerdo a los aportes nutricionales y a las especificaciones técnicas aprobadas por Qali Warma.

Para el año 2020, se ha programado la provisión del servicio alimentario a través de 184,976,280 raciones a 1,025,078 usuarios de 3,872 instituciones educativas públicas.

Cuadro N.º 25:

	POI Inicial 2020
Unidad de Medida	Ración
Meta Física	184,976,280
Meta Financiera	S/. 413,460,520

ACTIVIDAD. 5005667 SUPERVISIÓN Y MONITOREO DE LA PROVISIÓN DEL SERVICIO ALIMENTARIO

La supervisión y monitoreo de la prestación del servicio alimentario son procedimientos mediante los cuales los Supervisores de Plantas y Almacenes (a nivel de los establecimientos de proveedores), y los Monitores de Gestión Local (a nivel de las instituciones educativas), verifican la ejecución de los procesos establecidos por el Programa, a través de documentos normativos elaborados para dicho fin (protocolos, directivas, guías, manuales, instructivos, etc.), con la finalidad de tomar acciones inmediatas para implementar mejoras a corto y mediano plazo, que aseguren la calidad e inocuidad de las raciones que recibirán los usuarios del Programa.

Para el año fiscal 2020, se está programando desarrollar las siguientes tareas:

- **Supervisar la provisión del servicio alimentario en las IIEE**, esta incluye las acciones vinculadas a la verificación del servicio alimentario a las Instituciones Educativas, tipo control y supervisión en concordancia al Protocolo para la Supervisión de la Provisión del Servicio Alimentario en las Instituciones Educativas atendidas por el PNAEQW, aprobado por RDE N° 127-2018-MIDIS/PNAEQW, y la RDE N° 329-2019-MIDIS/PNAEQW, que establece el listado de Instituciones Educativas (IIEE) que serán atendidas con el servicio alimentario para el año 2020, con una cobertura de 3,993,620 usuarios en 63,178 Instituciones Educativas.
- **Evaluación técnica a los establecimientos de los postores al Proceso de Compras**, esta incluye acciones vinculadas al Proceso de Compras de gestión del programa, estableciéndose que, para el año 2020, se realizará la evaluación técnica de establecimientos en la Modalidad Productos para aquellos postores que participen en una eventual tercera convocatoria. Asimismo, se dará inicio la evaluación a los establecimientos de la Modalidad Raciones (primera, segunda y tercera convocatoria), entre los meses de enero y marzo, de acuerdo al estado situacional de las adjudicaciones, para la atención del 100% de usuarios del programa.

Cabe precisar, que la programación física mensualizada de evaluaciones técnicas 2020, se ha realizado basado en el listado de establecimientos de postores que se presentaron en los tres (03) últimos procesos de compras en cada una de sus respectivas convocatorias, identificándose 562 posibles establecimientos habilitados para participar en el Proceso de Compras 2020 y en concordancia al Protocolo para la Evaluación Técnica de Establecimientos declarados por los Postores en el Proceso de Compras del PNAEQW, aprobado con RDE N° 327-2019-MIDIS/PNAEQW.

- **Supervisar y monitorear la provisión del servicio alimentario en los establecimientos de proveedores por Ítem-Gestión Productos e Ítem-Gestión Raciones**, esta tarea incluye acciones que están vinculadas





a la verificación de establecimientos de proveedores, cuya meta física ha sido determinada por el número de establecimientos de proveedores actualizados en el cuarto trimestre del 2019 a través de las Unidades Territoriales. Asimismo, se precisa que la meta física establecida se encuentra diferenciada por modalidad de servicio.

Respecto a la Modalidad Productos, se ha determinado la meta física mensualizada, considerando por cada establecimiento de proveedor, 04 días de supervisión, toda vez que ello implica la verificación hasta el proceso de carga y estiba.

Respecto a la Modalidad Raciones, se ha determinado la meta física mensualizada considerando los turnos de producción de cada establecimiento de proveedor registrado durante el cuarto trimestre.

Respecto a la acción Verificación de la distribución por modalidad de servicio, se ha formulado la meta física mensualizada en concordancia al Protocolo de Verificación de la Distribución de Productos/Raciones en las Instituciones Educativas del PNAEQW, aprobado por RDE N° 417-2018-MIDIS/PNAEQW.

- **Gestión de la Promoción de la Vigilancia Social**, esta incluye acciones que permitirán fortalecer el ejercicio de ciudadanía en el marco de la cogestión sobre el cual se asienta el programa. Cabe señalar, que la formulación de metas físicas ha sido establecida en el marco del Protocolo para la Promoción de la Participación en Vigilancia Social al PNAEQW, aprobado por RDE N° 335-2019-MIDIS/PNAEQW y la RDE N° 329-2019-MIDIS/PNAEQW, que establece el listado de Instituciones Educativas (IEE) que serán atendidas con el servicio alimentario para el año 2020.
- **Atención y seguimiento de las Quejas y alertas reportadas**, que incluye acciones que permitirán atender de forma oportuna el cierre de quejas que surja en cada Unidad Territorial, cuyo producto se traduce en un informe de seguimiento programado en forma trimestral. Asimismo, el registro de alertas a través del Módulo de Sistema de Gestión Operativo (SIGO), permitiendo desde la Sede Central tomar acciones de pronta atención.

Cuadro N.º 26:

	POI Inicial 2020
Unidad de Medida	Supervisión
Meta Física	297,322
Meta Financiera	S/. 65,665,822

XII. ASIGNACIONES PRESUPUESTARIAS QUE NO RESULTAN EN PRODUCTOS

ACTIVIDAD. 5000538 CAPACITACIÓN Y PERFECCIONAMIENTO

El modelo de cogestión para la atención del servicio alimentario del PNAE Qali Warma constituye un mecanismo que involucra la participación articulada y de cooperación entre actores de la sociedad civil y sectores público y privado, a efectos de proveer un servicio de calidad a los usuarios del PNAE Qali Warma.

Este modelo tiene por finalidad la promoción del desarrollo de capacidades en los actores de la comunidad y la participación empoderada de la población en la ejecución de la prestación del servicio alimentario.

Los Comités de Alimentación Escolar (CAE), tiene la función central de gestionar y vigilar la prestación del servicio alimentario en la Institución Educativa.

Es por ello la necesidad de brindar conocimientos para la adecuada gestión del servicio alimentario a los Comités de Alimentación Escolar previamente conformados.

La **Coordinación del Componente Educativo** ha determinado realizará en el 2020 la siguiente tarea:

- Capacitación a los Comités de Alimentación Escolar de Jornada Escolar Completa y Formas de Atención Diversificada, mediante la cual implementará las siguientes acciones:

✓ I y II Jornada de Capacitación a CAE de Jornada Escolar Completa y/o Formas de Atención Diversificada.





- ✓ Desarrollo de pasantías de intercambio de experiencias entre Comités de Alimentación Escolar de JEC y FAD.

La **Coordinación del Componente de Articulación** ha determinado con respecto a la actividad de Capacitación y Perfeccionamiento, para el año 2020 ha programado las siguiente tarea:

- Conformación de los Comités de Alimentación Escolar de JEC y FAD, mediante la cual se busca monitorear la conformación de los CAE de las instituciones educativas JEC y FAD para el inicio del Periodo Escolar 2020, así como garantizar la conformación de los Comités de Alimentación Escolar para el año 2021 utilizando como instrumentos los materiales (Formato N° 1 y Formato N° 2 del "Protocolo para la conformación o actualización de CAE") para el registro de los integrantes.

Para el año fiscal 2020, se ha programado conformar, registrar y fortalecer las capacidades a 1,145 Comités de Alimentación Escolar – CAE.

Cuadro N.º 27:

	POI Inicial 2020
Unidad de Medida	Comité
Meta Física	1,145
Meta Financiera	S/. 88,286

ACTIVIDAD. 5005672 PROVISIÓN DEL SERVICIO ALIMENTARIO A TRAVÉS DE LA GESTIÓN DE PRODUCTOS DE LA JORNADA ESCOLAR COMPLETA

La provisión del servicio alimentario se sustenta bajo el modelo de cogestión; está dirigido a los estudiantes del nivel secundaria de la Jornada Escolar Completa, durante el año escolar, otorgando un menú escolar (desayuno-almuerzo) el cual debe ser nutritivo, inocuo, aceptable y diversificado con alimentos de la zona considerando los hábitos alimentarios.

El PNAE Qali Warma ha programado para el año fiscal 2020 atender a los estudiantes de la Jornada Escolar Completa que se ubican en los distritos en los quintiles 1° y 2°.

En la modalidad productos se contempla la entrega de productos no perecibles que cumplen con las especificaciones técnicas exigidas por el PNAEQW, para que los desayunos y/o almuerzos sean preparados por los Comités de Alimentación Escolar (CAE) de las IIEE.

Para el año 2020, se ha programado la provisión del servicio alimentario a través de la entrega de 88,304,108 raciones a 238,826 usuarios de 1,136 instituciones educativas públicas.

Cuadro N.º 28:

	POI Inicial 2020
Unidad de Medida	Ración
Meta Física	88,304,108
Meta Financiera	S/. 199,358,772



**ACTIVIDAD. 5001291 SUPERVISIÓN Y MONITOREO DE LA PROVISIÓN DEL SERVICIO ALIMENTARIO DE LA JORNADA ESCOLAR COMPLETA**

En esta actividad los Monitores de Gestión Local (a nivel de las instituciones educativas), verifican la ejecución de los procesos establecidos por el Programa, a través de documentos normativos elaborados para dicho fin (protocolos, directivas, guías, manuales, instructivos, etc.), con la finalidad de tomar acciones inmediatas para implementar mejoras a corto y mediano plazo, que aseguren la calidad e inocuidad de las raciones que recibirán los usuarios del Programa.

En dicha actividad operativa se ha planteado el desarrollo de 01 tarea denominada, **Supervisar la Prestación del Servicio Alimentario JEC y FAD**, y 02 acciones, las mismas que se vinculan a la acción estratégica AEI.02.03, correspondiente a la supervisión de Instituciones Educativas de Jornada Escolar Completa (JEC) y Formas de Atención Diversificada (FAD), verificación del servicio alimentario a las Instituciones Educativas, tipo control y supervisión en concordancia al Protocolo para la Supervisión de la Provisión del Servicio Alimentario en las Instituciones Educativas atendidas por el PNAEQW, aprobado por RDE N° 127-2018-MIDIS/PNAEQW, y la RDE N° 329-2019-MIDIS/PNAEQW, que establece el listado de Instituciones Educativas (IIEE) que serán atendidas con el servicio alimentario para el año 2020.

Cuadro N.° 29:

	POI Inicial 2020
Unidad de Medida	Supervisión Realizada
Meta Física	4,580
Meta Financiera	S/. 198,354

XIII. ANEXOS

Anexo N° 01: PLAN OPERATIVO INSTITUCIONAL 2020 A NIVEL ACTIVIDAD / ACCION / OBRA

Anexo N° 02: PLAN OPERATIVO INSTITUCIONAL 2020 CUADRO DE METAS FÍSICAS

Anexo B-5: PLAN OPERATIVO INSTITUCIONAL FÍSICA Y FINANCIERA (Consistenciado) Año 2020



Anexo N° 01
PLAN OPERATIVO INSTITUCIONAL 2020
A NIVEL ACTIVIDAD / ACCION / OBRA

UNIDAD EJECUTORA 007: QALI WARMA

CATEGORIA PRESUPUESTAL	PRODUCTO	ACTIVIDAD OBRA	PLAN OPERATIVO			PRESUPUESTO	
			Unidad de Medida	POI		Presupuesto S/	%
				Meta Fisica Semestral	Meta Fisica Anual		
0115. PROGRAMA NACIONAL DE ALIMENTACION ESCOLAR	3000001. PRODUCTO	5000276. GESTION DEL PROGRAMA	001. ACCION	492	1,003	32,990,146	1.6%
		5005664. CONFIRMACION Y ASISTENCIA TECNICA A COMITES DE COGESTION PARA LA PRESTACION DEL SERVICIO ALIMENTARIO	524. COMITE	63,396	63,628	9,695,514	0.5%
		5005665. PROVISION DEL SERVICIO ALIMENTARIO A TRAVES DE LA GESTION DE PRODUCTOS	101. RACION	279,207,553	688,456,980	1,084,447,285	59.0%
		5005666. PROVISION DEL SERVICIO ALIMENTARIO A TRAVES DE LA GESTION DE RACIONES	101. RACION	75,018,158	184,976,280	413,460,520	22.5%
		5005667. SUPERVISION Y MONITOREO DE LA PROVISION DEL SERVICIO ALIMENTARIO	303. SUPERVISION REALIZADA	127,824	287,322	65,665,822	3.6%
				Usuarios	3,754,794	1,606,259,287	87.5%
				IIEE	62,042		
Total 0115. PROGRAMA NACIONAL DE ALIMENTACION ESCOLAR							
9001. ACCIONES CENTRALES		5000001. PLANEAMIENTO Y PRESUPUESTO	001. ACCION	34	56	3,089,188	0.2%
		5000002. CONDUCCION Y ORIENTACION SUPERIOR	001. ACCION	18	38	1,227,627	0.1%
		5000003. GESTION ADMINISTRATIVA	001. ACCION	335	675	21,332,821	1.2%
		5000004. ASESORAMIENTO TECNICO Y JURIDICO	001. ACCION	11	25	1,463,866	0.1%
		5000005. GESTION DE RECURSOS HUMANOS	001. ACCION	46	95	2,477,777	0.1%
		5000006. ACCIONES DE CONTROL Y AUDITORIA	001. ACCION	60	93	446,124	0.0%
Total 9001. ACCIONES CENTRALES							
9002. ASIGNACIONES PRESUPUESTARIAS QUE NO RESULTAN EN PRODUCTOS		5000538. CAPACITACION Y PERFECCIONAMIENTO	524. COMITE	1,145	1,145	88,286	0.0%
		5001291. SEGUIMIENTO, MONITOREO Y EVALUACION	303. SUPERVISION REALIZADA	1,178	4,580	198,354	0.0%
		5005672. PROVISION DEL SERVICIO ALIMENTARIO EN INSTITUCIONES EDUCATIVAS PUBLICAS DEL NIVEL SECUNDARIA	101. RACION	35,875,408	88,304,108	199,358,772	10.9%
				Usuarios JEC	216,022		
Total 9002. ASIGNACIONES PRESUPUESTARIAS QUE NO RESULTAN EN PRODUCTOS							
			IIEE JEC	950		199,645,412	10.9%
			Usuarios FAD	22,804			
			IIEE FAD	186			
Total general							
			Usuarios	3,993,620		1,836,542,102	100.0%
			IIEE	63,178			



Anexo N° 02
PLAN OPERATIVO INSTITUCIONAL 2020
CUADRO DE METAS FÍSICAS

UNIDAD EJECUTORA 007: QALI WARMA

N°	CATEGORÍA PRESUPUESTAL	PRODUCTO	ACTIVIDAD	SEC FUN	FINALIDAD	DPTO.	PROV	DISTR	Meta Física aprobada		PIM	OBSERVACIONES	
									Unidad de Medida	I Semestre			Annual
1	0115 PROGRAMA NACIONAL DE ALIMENTACION ESCOLAR	3000001. PRODUCTO	5000276. GESTION DEL PROGRAMA	00091	0047173. GESTION DEL PROGRAMA	01. AMAZONAS	01. CHACHAPOYAS	01. CHACHAPOYAS	001. ACCION	13	27	643,891.00	
2	0115 PROGRAMA NACIONAL DE ALIMENTACION ESCOLAR	3000001. PRODUCTO	5000276. GESTION DEL PROGRAMA	00092	0047173. GESTION DEL PROGRAMA	02. ANCASH	01. HUARAZ	01. HUARAZ	001. ACCION	14	28	734,359.00	
3	0115 PROGRAMA NACIONAL DE ALIMENTACION ESCOLAR	3000001. PRODUCTO	5000276. GESTION DEL PROGRAMA	00093	0047173. GESTION DEL PROGRAMA	02. ANCASH	16. SANTA	99. MULTIDISTRITAL	001. ACCION	14	28	549,413.00	
4	0115 PROGRAMA NACIONAL DE ALIMENTACION ESCOLAR	3000001. PRODUCTO	5000276. GESTION DEL PROGRAMA	00094	0047173. GESTION DEL PROGRAMA	03. APURIMAC	01. ABANCAY	01. ABANCAY	001. ACCION	13	27	657,368.00	
5	0115 PROGRAMA NACIONAL DE ALIMENTACION ESCOLAR	3000001. PRODUCTO	5000276. GESTION DEL PROGRAMA	00095	0047173. GESTION DEL PROGRAMA	04. AREQUIPA	01. AREQUIPA	01. AREQUIPA	001. ACCION	8	17	652,401.00	
6	0115 PROGRAMA NACIONAL DE ALIMENTACION ESCOLAR	3000001. PRODUCTO	5000276. GESTION DEL PROGRAMA	00096	0047173. GESTION DEL PROGRAMA	05. AYACUCHO	01. HUAMANGA	01. AYACUCHO	001. ACCION	9	17	819,436.00	
7	0115 PROGRAMA NACIONAL DE ALIMENTACION ESCOLAR	3000001. PRODUCTO	5000276. GESTION DEL PROGRAMA	00097	0047173. GESTION DEL PROGRAMA	06. CAJAMARCA	01. CAJAMARCA	01. CAJAMARCA	001. ACCION	7	16	848,786.00	
8	0115 PROGRAMA NACIONAL DE ALIMENTACION ESCOLAR	3000001. PRODUCTO	5000276. GESTION DEL PROGRAMA	00098	0047173. GESTION DEL PROGRAMA	06. CAJAMARCA	08. JAEN	01. JAEN	001. ACCION	11	24	689,411.00	
9	0115 PROGRAMA NACIONAL DE ALIMENTACION ESCOLAR	3000001. PRODUCTO	5000276. GESTION DEL PROGRAMA	00099	0047173. GESTION DEL PROGRAMA	08. CUSCO	01. CUSCO	01. CUSCO	001. ACCION	15	33	831,346.00	
10	0115 PROGRAMA NACIONAL DE ALIMENTACION ESCOLAR	3000001. PRODUCTO	5000276. GESTION DEL PROGRAMA	00100	0047173. GESTION DEL PROGRAMA	09. HUANCAYELICA	01. HUANCAYELICA	01. HUANCAYELICA	001. ACCION	8	16	685,639.00	
11	0115 PROGRAMA NACIONAL DE ALIMENTACION ESCOLAR	3000001. PRODUCTO	5000276. GESTION DEL PROGRAMA	00011	0047173. GESTION DEL PROGRAMA	10. HUANUCO	01. HUANUCO	01. HUANUCO	001. ACCION	7	17	885,532.00	



N°	CATEGORIA PRESUPUESTAL	PRODUCTO	ACTIVIDAD	SEC FUN	FINALIDAD	DPTO	PROV	DISTR	Meta Fisica aprobada		PIM	OBSERVACIONES	
									Unidad de Medida	Unidad de Medida			
12	0115-PROGRAMA NACIONAL DE ALIMENTACION ESCOLAR	3000001. PRODUCTO	5000276. GESTION DEL PROGRAMA	000012	0047173. GESTION DEL PROGRAMA	11. ICA	01. ICA	01. ICA	001. ACCION	9	18	571,352.00	
13	0115-PROGRAMA NACIONAL DE ALIMENTACION ESCOLAR	3000001. PRODUCTO	5000276. GESTION DEL PROGRAMA	000013	0047173. GESTION DEL PROGRAMA	12. JUNI.	01. HUANCAYO	01. HUANCAYO	001. ACCION	13	27	805,654.00	
14	0115-PROGRAMA NACIONAL DE ALIMENTACION ESCOLAR	3000001. PRODUCTO	5000276. GESTION DEL PROGRAMA	000014	0047173. GESTION DEL PROGRAMA	13. LA LIBERTAD	01. TRUJILLO	01. TRUJILLO	001. ACCION	9	19	700,573.00	
15	0115-PROGRAMA NACIONAL DE ALIMENTACION ESCOLAR	3000001. PRODUCTO	5000276. GESTION DEL PROGRAMA	000015	0047173. GESTION DEL PROGRAMA	14. LAMBAYEQUE	01. CHICLAYO	01. CHICLAYO	001. ACCION	11	24	642,492.00	
16	0115-PROGRAMA NACIONAL DE ALIMENTACION ESCOLAR	3000001. PRODUCTO	5000276. GESTION DEL PROGRAMA	000016	0047173. GESTION DEL PROGRAMA	15. LIMA	01. LIMA	11. EL AGUSTINO	001. ACCION	14	37	4,861,181.00	UNIDAD DE ORGANIZACION DE LAS PRESTACIONES
17	0115-PROGRAMA NACIONAL DE ALIMENTACION ESCOLAR	3000001. PRODUCTO	5000276. GESTION DEL PROGRAMA	000017	0047173. GESTION DEL PROGRAMA	15. LIMA	01. LIMA	13. JESUS MARIA	001. ACCION	12	25	2,055,200.00	U.T. LIMA METROPOLITANA
18	0115-PROGRAMA NACIONAL DE ALIMENTACION ESCOLAR	3000001. PRODUCTO	5000276. GESTION DEL PROGRAMA	000018	0047173. GESTION DEL PROGRAMA	15. LIMA	01. LIMA	14. LA MOLINA	001. ACCION	8	23	4,360,949.00	U. DE GESTION DE LAS CONTR. Y TRANSFERENCIA DE RECURSOS UNIDAD DE SUPERVISION, MONITOREO Y EVALUACION
19	0115-PROGRAMA NACIONAL DE ALIMENTACION ESCOLAR	3000001. PRODUCTO	5000276. GESTION DEL PROGRAMA	000019	0047173. GESTION DEL PROGRAMA	15. LIMA	01. LIMA	37. SANTA AMITA	001. ACCION	155	285	3,368,603.00	
20	0115-PROGRAMA NACIONAL DE ALIMENTACION ESCOLAR	3000001. PRODUCTO	5000276. GESTION DEL PROGRAMA	000020	0047173. GESTION DEL PROGRAMA	15. LIMA	08. HUAYRA	01. HUAYRA	001. ACCION	13	27	738,191.00	U.T. LIMA PROVINCIAS
21	0115-PROGRAMA NACIONAL DE ALIMENTACION ESCOLAR	3000001. PRODUCTO	5000276. GESTION DEL PROGRAMA	000021	0047173. GESTION DEL PROGRAMA	15. LORETO	03. LORETO	99. MULTIDISTRITAL	001. ACCION	13	27	860,935.00	
22	0115-PROGRAMA NACIONAL DE ALIMENTACION ESCOLAR	3000001. PRODUCTO	5000276. GESTION DEL PROGRAMA	000022	0047173. GESTION DEL PROGRAMA	17. MADRE DE DIOS	01. TAMBOPATA	99. MULTIDISTRITAL	001. ACCION	13	27	480,400.00	
23	0115-PROGRAMA NACIONAL DE ALIMENTACION ESCOLAR	3000001. PRODUCTO	5000276. GESTION DEL PROGRAMA	000023	0047173. GESTION DEL PROGRAMA	18. MOQUEGUA	02. GENERAL SANCHEZ CERRO	99. MULTIDISTRITAL	001. ACCION	10	25	481,203.00	
24	0115-PROGRAMA NACIONAL DE ALIMENTACION ESCOLAR	3000001. PRODUCTO	5000276. GESTION DEL PROGRAMA	000024	0047173. GESTION DEL PROGRAMA	19. PASCO	01. PASCO	99. MULTIDISTRITAL	001. ACCION	6	15	553,481.00	



N°	CATEGORIA PRESUPUESTAL	PRODUCTO	ACTIVIDAD	SEC FUN	FINALIDAD	DPTO	PROV	DISTR	Meta Física aprobada		PIM	OBSERVACIONES	
									Unidad de Medida	Unidad de Medida			
25	0115. PROGRAMA NACIONAL DE ALIMENTACION ESCOLAR	3000001. PRODUCTO	5005276. GESTION DEL PROGRAMA	00005	0047173. GESTION DEL PROGRAMA	20. PIURA	01. PIURA	99. MULTIDISTRITAL	001. ACCION	13	27	747,879.00	
26	0115. PROGRAMA NACIONAL DE ALIMENTACION ESCOLAR	3000001. PRODUCTO	5005276. GESTION DEL PROGRAMA	00006	0047173. GESTION DEL PROGRAMA	21. PUÑO	01. PUÑO	99. MULTIDISTRITAL	001. ACCION	7	15	1,095,673.00	
27	0115. PROGRAMA NACIONAL DE ALIMENTACION ESCOLAR	3000001. PRODUCTO	5005276. GESTION DEL PROGRAMA	00007	0047173. GESTION DEL PROGRAMA	22. SAN MARTIN	01. MOYOBAMBA	99. MULTIDISTRITAL	001. ACCION	7	17	841,863.00	
28	0115. PROGRAMA NACIONAL DE ALIMENTACION ESCOLAR	3000001. PRODUCTO	5005276. GESTION DEL PROGRAMA	00008	0047173. GESTION DEL PROGRAMA	23. TACNA	01. TACNA	99. MULTIDISTRITAL	001. ACCION	10	24	533,626.00	
29	0115. PROGRAMA NACIONAL DE ALIMENTACION ESCOLAR	3000001. PRODUCTO	5005276. GESTION DEL PROGRAMA	00009	0047173. GESTION DEL PROGRAMA	24. TUMBES	01. TUMBES	99. MULTIDISTRITAL	001. ACCION	27	57	525,757.00	
30	0115. PROGRAMA NACIONAL DE ALIMENTACION ESCOLAR	3000001. PRODUCTO	5005276. GESTION DEL PROGRAMA	00010	0047173. GESTION DEL PROGRAMA	25. UCAYALI	01. CORONEL PORTILLO	99. MULTIDISTRITAL	001. ACCION	13	27	566,611.00	
31	0115. PROGRAMA NACIONAL DE ALIMENTACION ESCOLAR	3000794. PRODUCTO	5005564. CONFORMACION Y ASISTENCIA TECNICA A COMITES DE COGESTION PARA LA PRESTACION DEL SERVICIO ALIMENTARIO	00001	0161734. CONFORMACION Y ASISTENCIA TECNICA A COMITES DE COGESTION PARA LA PRESTACION DEL SERVICIO ALIMENTARIO	01. AMAZONAS	01. CHACHAPOYAS	01. CHACHAPOYAS	534. COMITE	2,483	2,483	364,973.00	
32	0115. PROGRAMA NACIONAL DE ALIMENTACION ESCOLAR	3000794. PRODUCTO	5005564. CONFORMACION Y ASISTENCIA TECNICA A COMITES DE COGESTION PARA LA PRESTACION DEL SERVICIO ALIMENTARIO	00002	0161734. CONFORMACION Y ASISTENCIA TECNICA A COMITES DE COGESTION PARA LA PRESTACION DEL SERVICIO ALIMENTARIO	02. ANCASH	01. HUARAZ	01. HUARAZ	534. COMITE	2,471	2,471	375,774.00	
33	0115. PROGRAMA NACIONAL DE ALIMENTACION ESCOLAR	3000794. PRODUCTO	5005564. CONFORMACION Y ASISTENCIA TECNICA A COMITES DE COGESTION PARA LA PRESTACION DEL SERVICIO ALIMENTARIO	00003	0161734. CONFORMACION Y ASISTENCIA TECNICA A COMITES DE COGESTION PARA LA PRESTACION DEL SERVICIO ALIMENTARIO	02. ANCASH	18. SANTA	99. MULTIDISTRITAL	534. COMITE	1,135	1,135	165,126.00	
34	0115. PROGRAMA NACIONAL DE ALIMENTACION ESCOLAR	3000794. PRODUCTO	5005564. CONFORMACION Y ASISTENCIA TECNICA A COMITES DE COGESTION PARA LA PRESTACION DEL SERVICIO ALIMENTARIO	00004	0161734. CONFORMACION Y ASISTENCIA TECNICA A COMITES DE COGESTION PARA LA PRESTACION DEL SERVICIO ALIMENTARIO	03. APURIMAC	01. ABANCAY	01. ABANCAY	534. COMITE	1,966	1,966	264,079.00	
35	0115. PROGRAMA NACIONAL DE ALIMENTACION ESCOLAR	3000794. PRODUCTO	5005564. CONFORMACION Y ASISTENCIA TECNICA A COMITES DE COGESTION PARA LA PRESTACION DEL SERVICIO ALIMENTARIO	00005	0161734. CONFORMACION Y ASISTENCIA TECNICA A COMITES DE COGESTION PARA LA PRESTACION DEL SERVICIO ALIMENTARIO	04. AREQUIPA	01. AREQUIPA	01. AREQUIPA	534. COMITE	1,633	1,633	207,111.00	



N°	CATEGORÍA PRESUPUESTAL	PRODUCTO	ACTIVIDAD	SEC FUN	FINALIDAD	DPTO	PROV	DISTR	Meta Física aprobada			PIM	OBSERVACIONES
									Unidad de Medida	I Semestre	Anual		
36	0115 PROGRAMA NACIONAL DE ALIMENTACION ESCOLAR	3000734. PRODUCTO	5005684. CONFORMACION Y ASISTENCIA TECNICA A COMITES DE COGESTION PARA LA PRESTACION DEL SERVICIO ALIMENTARIO	00006	0161734. CONFORMACION Y ASISTENCIA TECNICA A COMITES DE COGESTION PARA LA PRESTACION DEL SERVICIO ALIMENTARIO	05. AYACUCHO	01. HUAMARCA	01. AYACUCHO	524. COMITE	2,776	2,776	364,875.00	
37	0115 PROGRAMA NACIONAL DE ALIMENTACION ESCOLAR	3000734. PRODUCTO	5005684. CONFORMACION Y ASISTENCIA TECNICA A COMITES DE COGESTION PARA LA PRESTACION DEL SERVICIO ALIMENTARIO	00007	0161734. CONFORMACION Y ASISTENCIA TECNICA A COMITES DE COGESTION PARA LA PRESTACION DEL SERVICIO ALIMENTARIO	06. CAJAMARCA	01. CAJAMARCA	01. CAJAMARCA	524. COMITE	3,413	3,413	297,468.00	
38	0115 PROGRAMA NACIONAL DE ALIMENTACION ESCOLAR	3000734. PRODUCTO	5005684. CONFORMACION Y ASISTENCIA TECNICA A COMITES DE COGESTION PARA LA PRESTACION DEL SERVICIO ALIMENTARIO	00008	0161734. CONFORMACION Y ASISTENCIA TECNICA A COMITES DE COGESTION PARA LA PRESTACION DEL SERVICIO ALIMENTARIO	06. CAJAMARCA	08. JAEN	01. JAEN	524. COMITE	3,868	3,868	344,912.00	
39	0115 PROGRAMA NACIONAL DE ALIMENTACION ESCOLAR	3000734. PRODUCTO	5005684. CONFORMACION Y ASISTENCIA TECNICA A COMITES DE COGESTION PARA LA PRESTACION DEL SERVICIO ALIMENTARIO	00009	0161734. CONFORMACION Y ASISTENCIA TECNICA A COMITES DE COGESTION PARA LA PRESTACION DEL SERVICIO ALIMENTARIO	08. CUSCO	01. CUSCO	01. CUSCO	524. COMITE	3,935	3,935	503,219.00	
40	0115 PROGRAMA NACIONAL DE ALIMENTACION ESCOLAR	3000734. PRODUCTO	5005684. CONFORMACION Y ASISTENCIA TECNICA A COMITES DE COGESTION PARA LA PRESTACION DEL SERVICIO ALIMENTARIO	00010	0161734. CONFORMACION Y ASISTENCIA TECNICA A COMITES DE COGESTION PARA LA PRESTACION DEL SERVICIO ALIMENTARIO	09. HUANCAYELICA	01. HUANCAYELICA	01. HUANCAYELICA	524. COMITE	2,466	2,466	315,359.00	
41	0115 PROGRAMA NACIONAL DE ALIMENTACION ESCOLAR	3000734. PRODUCTO	5005684. CONFORMACION Y ASISTENCIA TECNICA A COMITES DE COGESTION PARA LA PRESTACION DEL SERVICIO ALIMENTARIO	00011	0161734. CONFORMACION Y ASISTENCIA TECNICA A COMITES DE COGESTION PARA LA PRESTACION DEL SERVICIO ALIMENTARIO	10. HUAMUO	01. HUAMUO	01. HUAMUO	524. COMITE	3,200	3,200	381,794.00	
42	0115 PROGRAMA NACIONAL DE ALIMENTACION ESCOLAR	3000734. PRODUCTO	5005684. CONFORMACION Y ASISTENCIA TECNICA A COMITES DE COGESTION PARA LA PRESTACION DEL SERVICIO ALIMENTARIO	00012	0161734. CONFORMACION Y ASISTENCIA TECNICA A COMITES DE COGESTION PARA LA PRESTACION DEL SERVICIO ALIMENTARIO	11. ICA	01. ICA	01. ICA	524. COMITE	853	853	92,903.00	
43	0115 PROGRAMA NACIONAL DE ALIMENTACION ESCOLAR	3000734. PRODUCTO	5005684. CONFORMACION Y ASISTENCIA TECNICA A COMITES DE COGESTION PARA LA PRESTACION DEL SERVICIO ALIMENTARIO	00013	0161734. CONFORMACION Y ASISTENCIA TECNICA A COMITES DE COGESTION PARA LA PRESTACION DEL SERVICIO ALIMENTARIO	12. JUNIN	01. HUANCAYO	01. HUANCAYO	524. COMITE	3,590	3,590	347,322.00	
44	0115 PROGRAMA NACIONAL DE ALIMENTACION ESCOLAR	3000734. PRODUCTO	5005684. CONFORMACION Y ASISTENCIA TECNICA A COMITES DE COGESTION PARA LA PRESTACION DEL SERVICIO ALIMENTARIO	00014	0161734. CONFORMACION Y ASISTENCIA TECNICA A COMITES DE COGESTION PARA LA PRESTACION DEL SERVICIO ALIMENTARIO	13. LA LLENTADA	01. TRUJILLO	01. TRUJILLO	524. COMITE	3,602	3,602	397,961.00	
45	0115 PROGRAMA NACIONAL DE ALIMENTACION ESCOLAR	3000734. PRODUCTO	5005684. CONFORMACION Y ASISTENCIA TECNICA A COMITES DE COGESTION PARA LA PRESTACION DEL SERVICIO ALIMENTARIO	00015	0161734. CONFORMACION Y ASISTENCIA TECNICA A COMITES DE COGESTION PARA LA PRESTACION DEL SERVICIO ALIMENTARIO	14. LAMAYECHE	01. CHICLAYO	01. CHICLAYO	524. COMITE	1,633	1,633	133,273.00	



N°	CATEGORÍA PRESUPUESTAL	PRODUCTO	ACTIVIDAD	SEC FUN	FINALIDAD	J-C/O	PROV	DISTR	Meta Física aprobada		PIM	OBSERVACIONES
									Unidad de Medida	Anual		
46	0115. PROGRAMA NACIONAL DE ALIMENTACION ESCOLAR	3000794. PRODUCTO	3000664. CONFORMACION Y ASISTENCIA TECNICA A COMITES DE COGESTION PARA LA PRESTACION DEL SERVICIO ALIMENTARIO	60016	0167174. CONFORMACION Y ASISTENCIA TECNICA A COMITES DE COGESTION PARA LA PRESTACION DEL SERVICIO ALIMENTARIO	15. LIMA	01. LIMA	01. LIMA	524. COMITE	232	2,000,000.00	
47	0115. PROGRAMA NACIONAL DE ALIMENTACION ESCOLAR	3000794. PRODUCTO	3000664. CONFORMACION Y ASISTENCIA TECNICA A COMITES DE COGESTION PARA LA PRESTACION DEL SERVICIO ALIMENTARIO	60017	0167174. CONFORMACION Y ASISTENCIA TECNICA A COMITES DE COGESTION PARA LA PRESTACION DEL SERVICIO ALIMENTARIO	15. LIMA	01. LIMA	13. JESUS MARIA	524. COMITE	2,411	166,699.00	
48	0115. PROGRAMA NACIONAL DE ALIMENTACION ESCOLAR	3000794. PRODUCTO	3000664. CONFORMACION Y ASISTENCIA TECNICA A COMITES DE COGESTION PARA LA PRESTACION DEL SERVICIO ALIMENTARIO	60019	0167174. CONFORMACION Y ASISTENCIA TECNICA A COMITES DE COGESTION PARA LA PRESTACION DEL SERVICIO ALIMENTARIO	15. LIMA	08. HUAURA	01. HUACHO	524. COMITE	1,389	166,607.00	
49	0115. PROGRAMA NACIONAL DE ALIMENTACION ESCOLAR	3000794. PRODUCTO	3000664. CONFORMACION Y ASISTENCIA TECNICA A COMITES DE COGESTION PARA LA PRESTACION DEL SERVICIO ALIMENTARIO	60019	0167174. CONFORMACION Y ASISTENCIA TECNICA A COMITES DE COGESTION PARA LA PRESTACION DEL SERVICIO ALIMENTARIO	16. LORETO	03. LORETO	99. MULTIDISTRITAL	524. COMITE	4,353	621,669.00	
50	0115. PROGRAMA NACIONAL DE ALIMENTACION ESCOLAR	3000794. PRODUCTO	3000664. CONFORMACION Y ASISTENCIA TECNICA A COMITES DE COGESTION PARA LA PRESTACION DEL SERVICIO ALIMENTARIO	60020	0167174. CONFORMACION Y ASISTENCIA TECNICA A COMITES DE COGESTION PARA LA PRESTACION DEL SERVICIO ALIMENTARIO	17. MADRE DE DIOS	01. TAMBOPATA	99. MULTIDISTRITAL	524. COMITE	373	70,289.00	
51	0115. PROGRAMA NACIONAL DE ALIMENTACION ESCOLAR	3000794. PRODUCTO	3000664. CONFORMACION Y ASISTENCIA TECNICA A COMITES DE COGESTION PARA LA PRESTACION DEL SERVICIO ALIMENTARIO	60021	0167174. CONFORMACION Y ASISTENCIA TECNICA A COMITES DE COGESTION PARA LA PRESTACION DEL SERVICIO ALIMENTARIO	18. MOQUEGUA	02. GENERAL SANCHEZ CERRO	99. MULTIDISTRITAL	524. COMITE	339	60,423.00	
52	0115. PROGRAMA NACIONAL DE ALIMENTACION ESCOLAR	3000794. PRODUCTO	3000664. CONFORMACION Y ASISTENCIA TECNICA A COMITES DE COGESTION PARA LA PRESTACION DEL SERVICIO ALIMENTARIO	60022	0167174. CONFORMACION Y ASISTENCIA TECNICA A COMITES DE COGESTION PARA LA PRESTACION DEL SERVICIO ALIMENTARIO	19. PASCO	01. PASCO	99. MULTIDISTRITAL	524. COMITE	1,344	323,969.00	
53	0115. PROGRAMA NACIONAL DE ALIMENTACION ESCOLAR	3000794. PRODUCTO	3000664. CONFORMACION Y ASISTENCIA TECNICA A COMITES DE COGESTION PARA LA PRESTACION DEL SERVICIO ALIMENTARIO	60023	0167174. CONFORMACION Y ASISTENCIA TECNICA A COMITES DE COGESTION PARA LA PRESTACION DEL SERVICIO ALIMENTARIO	20. PIURA	01. PIURA	99. MULTIDISTRITAL	524. COMITE	4,194	475,154.00	
54	0115. PROGRAMA NACIONAL DE ALIMENTACION ESCOLAR	3000794. PRODUCTO	3000664. CONFORMACION Y ASISTENCIA TECNICA A COMITES DE COGESTION PARA LA PRESTACION DEL SERVICIO ALIMENTARIO	60024	0167174. CONFORMACION Y ASISTENCIA TECNICA A COMITES DE COGESTION PARA LA PRESTACION DEL SERVICIO ALIMENTARIO	21. PUNO	01. PUNO	99. MULTIDISTRITAL	524. COMITE	4,661	419,169.00	
55	0115. PROGRAMA NACIONAL DE ALIMENTACION ESCOLAR	3000794. PRODUCTO	3000664. CONFORMACION Y ASISTENCIA TECNICA A COMITES DE COGESTION PARA LA PRESTACION DEL SERVICIO ALIMENTARIO	60025	0167174. CONFORMACION Y ASISTENCIA TECNICA A COMITES DE COGESTION PARA LA PRESTACION DEL SERVICIO ALIMENTARIO	22. SAN MARTIN	01. MOYCBAMBA	99. MULTIDISTRITAL	524. COMITE	2,641	346,667.00	



N°	CATEGORÍA PRESUPUESTAL	PRODUCTO	ACTIVIDAD	SEC FUN	FINALIDAD	DPTO	PROV	DISTR	Meta Física aprobada			PIM	OBSERVACIONES
									Unidad de Medida	Semestre	Anual		
56	0115. PROGRAMA NACIONAL DE ALIMENTACION ESCOLAR	3000794. PRODUCTO	3006964. CONFORMACION Y ASISTENCIA TECNICA A COMITES DE COGESTION PARA LA PRESTACION DEL SERVICIO ALIMENTARIO	80028	0161734. CONFORMACION Y ASISTENCIA TECNICA A COMITES DE COGESTION PARA LA PRESTACION DEL SERVICIO ALIMENTARIO	23. TACNA	01. TACNA	99. MULTIDISTRITAL	524. COMITE	491	491	75,7165.00	
57	0115. PROGRAMA NACIONAL DE ALIMENTACION ESCOLAR	3000794. PRODUCTO	3006964. CONFORMACION Y ASISTENCIA TECNICA A COMITES DE COGESTION PARA LA PRESTACION DEL SERVICIO ALIMENTARIO	80027	0161734. CONFORMACION Y ASISTENCIA TECNICA A COMITES DE COGESTION PARA LA PRESTACION DEL SERVICIO ALIMENTARIO	24. TUMBES	01. TUMBES	99. MULTIDISTRITAL	524. COMITE	362	362	41,052.00	
58	0115. PROGRAMA NACIONAL DE ALIMENTACION ESCOLAR	3000794. PRODUCTO	3006964. CONFORMACION Y ASISTENCIA TECNICA A COMITES DE COGESTION PARA LA PRESTACION DEL SERVICIO ALIMENTARIO	80028	0161734. CONFORMACION Y ASISTENCIA TECNICA A COMITES DE COGESTION PARA LA PRESTACION DEL SERVICIO ALIMENTARIO	26. UCAYALI	01. CORONEL PORTILLO	99. MULTIDISTRITAL	524. COMITE	1,636	1,636	306,207.00	
59	0115. PROGRAMA NACIONAL DE ALIMENTACION ESCOLAR	3000794. PRODUCTO	3006965. PROVISION DEL SERVICIO ALIMENTARIO A TRAVES DE LA GESTION DE PRODUCTOS	80001	0161735. PROVISION DEL SERVICIO ALIMENTARIO A TRAVES DE LA GESTION DE PRODUCTOS	01. AMAZONAS	01. CHACHAPOYAS	01. CHACHAPOYAS	101. RACION	10,680,265	26,304,920	46,817,533.00	
60	0115. PROGRAMA NACIONAL DE ALIMENTACION ESCOLAR	3000794. PRODUCTO	3006965. PROVISION DEL SERVICIO ALIMENTARIO A TRAVES DE LA GESTION DE PRODUCTOS	80002	0161735. PROVISION DEL SERVICIO ALIMENTARIO A TRAVES DE LA GESTION DE PRODUCTOS	02. ANCASH	01. HUARAZ	01. HUARAZ	101. RACION	7,185,682	17,718,120	29,045,367.00	
61	0115. PROGRAMA NACIONAL DE ALIMENTACION ESCOLAR	3000794. PRODUCTO	3006965. PROVISION DEL SERVICIO ALIMENTARIO A TRAVES DE LA GESTION DE PRODUCTOS	80003	0161735. PROVISION DEL SERVICIO ALIMENTARIO A TRAVES DE LA GESTION DE PRODUCTOS	02. ANCASH	10. SANTA	08. SANTA	101. RACION	3,130,605	7,719,320	12,669,036.00	
62	0115. PROGRAMA NACIONAL DE ALIMENTACION ESCOLAR	3000794. PRODUCTO	3006965. PROVISION DEL SERVICIO ALIMENTARIO A TRAVES DE LA GESTION DE PRODUCTOS	80004	0161735. PROVISION DEL SERVICIO ALIMENTARIO A TRAVES DE LA GESTION DE PRODUCTOS	03. APURIMAC	01. ABANCAY	01. ABANCAY	101. RACION	7,966,855	19,644,320	32,328,189.00	
63	0115. PROGRAMA NACIONAL DE ALIMENTACION ESCOLAR	3000794. PRODUCTO	3006965. PROVISION DEL SERVICIO ALIMENTARIO A TRAVES DE LA GESTION DE PRODUCTOS	80005	0161735. PROVISION DEL SERVICIO ALIMENTARIO A TRAVES DE LA GESTION DE PRODUCTOS	04. AREQUIPA	01. AREQUIPA	01. AREQUIPA	101. RACION	9,376,704	23,120,640	27,993,279.00	
64	0115. PROGRAMA NACIONAL DE ALIMENTACION ESCOLAR	3000794. PRODUCTO	3006965. PROVISION DEL SERVICIO ALIMENTARIO A TRAVES DE LA GESTION DE PRODUCTOS	80006	0161735. PROVISION DEL SERVICIO ALIMENTARIO A TRAVES DE LA GESTION DE PRODUCTOS	05. AYACUCHO	01. HUAMANGA	01. AYACUCHO	101. RACION	12,730,616	31,390,550	51,162,476.00	
65	0115. PROGRAMA NACIONAL DE ALIMENTACION ESCOLAR	3000794. PRODUCTO	3006965. PROVISION DEL SERVICIO ALIMENTARIO A TRAVES DE LA GESTION DE PRODUCTOS	80007	0161735. PROVISION DEL SERVICIO ALIMENTARIO A TRAVES DE LA GESTION DE PRODUCTOS	06. CAJAMARCA	01. CAJAMARCA	01. CAJAMARCA	101. RACION	14,634,403	36,577,980	63,793,503.00	
66	0115. PROGRAMA NACIONAL DE ALIMENTACION ESCOLAR	3000794. PRODUCTO	3006965. PROVISION DEL SERVICIO ALIMENTARIO A TRAVES DE LA GESTION DE PRODUCTOS	80008	0161735. PROVISION DEL SERVICIO ALIMENTARIO A TRAVES DE LA GESTION DE PRODUCTOS	08. JAEN	08. JAEN	01. JAEN	101. RACION	14,504,443	35,764,360	59,637,162.00	
67	0115. PROGRAMA NACIONAL DE ALIMENTACION ESCOLAR	3000794. PRODUCTO	3006965. PROVISION DEL SERVICIO ALIMENTARIO A TRAVES DE LA GESTION DE PRODUCTOS	80009	0161735. PROVISION DEL SERVICIO ALIMENTARIO A TRAVES DE LA GESTION DE PRODUCTOS	08. CUSCO	01. CUSCO	01. CUSCO	101. RACION	16,686,915	41,103,900	59,365,523.00	



N°	CATEGORÍA PRESUPUESTAL	PRODUCTO	ACTIVIDAD	SEC FUN	FINALIDAD	DPTO	PROV	DISTR	Meta Física aprobada		PIM	OBSERVACIONES
									Unidad de Medida	Semestre Anual		
68	0115 PROGRAMA NACIONAL DE ALIMENTACION ESCOLAR	3000794 PRODUCTO	3006965 PROVISION DEL SERVICIO ALIMENTARIO A TRAVES DE LA GESTION DE PRODUCTOS	00010	0161735 PROVISION DEL SERVICIO ALIMENTARIO A TRAVES DE LA GESTION DE PRODUCTOS	09. HUANCAMELICA	01. HUANCAMELICA	01. HUANCAMELICA	101. RACION	7,065,320 17,431,200	31,277,952.00	
69	0115 PROGRAMA NACIONAL DE ALIMENTACION ESCOLAR	3000794 PRODUCTO	3006965 PROVISION DEL SERVICIO ALIMENTARIO A TRAVES DE LA GESTION DE PRODUCTOS	00011	0161735 PROVISION DEL SERVICIO ALIMENTARIO A TRAVES DE LA GESTION DE PRODUCTOS	10. HUANCAYO	01. HUANCAYO	01. HUANCAYO	101. RACION	12,841,503 31,663,960	54,176,531.00	
70	0115 PROGRAMA NACIONAL DE ALIMENTACION ESCOLAR	3000794 PRODUCTO	3006965 PROVISION DEL SERVICIO ALIMENTARIO A TRAVES DE LA GESTION DE PRODUCTOS	00012	0161735 PROVISION DEL SERVICIO ALIMENTARIO A TRAVES DE LA GESTION DE PRODUCTOS	11. ICA	01. ICA	01. ICA	101. RACION	3,722,197 9,170,000	13,410,924.00	
71	0115 PROGRAMA NACIONAL DE ALIMENTACION ESCOLAR	3000794 PRODUCTO	3006965 PROVISION DEL SERVICIO ALIMENTARIO A TRAVES DE LA GESTION DE PRODUCTOS	00013	0161735 PROVISION DEL SERVICIO ALIMENTARIO A TRAVES DE LA GESTION DE PRODUCTOS	12. JUNIN	01. HUANCAYO	01. HUANCAYO	101. RACION	15,440,814 38,073,240	64,770,559.00	
72	0115 PROGRAMA NACIONAL DE ALIMENTACION ESCOLAR	3000794 PRODUCTO	3006965 PROVISION DEL SERVICIO ALIMENTARIO A TRAVES DE LA GESTION DE PRODUCTOS	00014	0161735 PROVISION DEL SERVICIO ALIMENTARIO A TRAVES DE LA GESTION DE PRODUCTOS	13. LA LIBERTAD	01. TRUJILLO	01. TRUJILLO	101. RACION	21,316,801 55,032,660	77,282,710.00	
73	0115 PROGRAMA NACIONAL DE ALIMENTACION ESCOLAR	3000794 PRODUCTO	3006965 PROVISION DEL SERVICIO ALIMENTARIO A TRAVES DE LA GESTION DE PRODUCTOS	00015	0161735 PROVISION DEL SERVICIO ALIMENTARIO A TRAVES DE LA GESTION DE PRODUCTOS	14. LAMBAYEQUE	01. CHICLAYO	01. CHICLAYO	101. RACION	1,787,076 14,289,500	22,889,028.00	
74	0115 PROGRAMA NACIONAL DE ALIMENTACION ESCOLAR	3000794 PRODUCTO	3006965 PROVISION DEL SERVICIO ALIMENTARIO A TRAVES DE LA GESTION DE PRODUCTOS	00016	0161735 PROVISION DEL SERVICIO ALIMENTARIO A TRAVES DE LA GESTION DE PRODUCTOS	15. LIMA	01. LIMA	13. JESUS MARIA	101. RACION	307,987 799,420	1,273,229.00	
75	0115 PROGRAMA NACIONAL DE ALIMENTACION ESCOLAR	3000794 PRODUCTO	3006965 PROVISION DEL SERVICIO ALIMENTARIO A TRAVES DE LA GESTION DE PRODUCTOS	00017	0161735 PROVISION DEL SERVICIO ALIMENTARIO A TRAVES DE LA GESTION DE PRODUCTOS	15. LIMA	08. HURERA	01. HURERO	101. RACION	7,046,909 17,375,940	24,351,230.00	
76	0115 PROGRAMA NACIONAL DE ALIMENTACION ESCOLAR	3000794 PRODUCTO	3006965 PROVISION DEL SERVICIO ALIMENTARIO A TRAVES DE LA GESTION DE PRODUCTOS	00018	0161735 PROVISION DEL SERVICIO ALIMENTARIO A TRAVES DE LA GESTION DE PRODUCTOS	16. UCHIS	03. LORETO	01. NAUTA	101. RACION	28,858,110 66,252,600	115,314,110.00	
77	0115 PROGRAMA NACIONAL DE ALIMENTACION ESCOLAR	3000794 PRODUCTO	3006965 PROVISION DEL SERVICIO ALIMENTARIO A TRAVES DE LA GESTION DE PRODUCTOS	00019	0161735 PROVISION DEL SERVICIO ALIMENTARIO A TRAVES DE LA GESTION DE PRODUCTOS	17. MADRE DE DIOS	01. TAMBOPATA	01. TAMBOPATA	101. RACION	2,573,761 6,346,260	10,913,301.00	
78	0115 PROGRAMA NACIONAL DE ALIMENTACION ESCOLAR	3000794 PRODUCTO	3006965 PROVISION DEL SERVICIO ALIMENTARIO A TRAVES DE LA GESTION DE PRODUCTOS	00020	0161735 PROVISION DEL SERVICIO ALIMENTARIO A TRAVES DE LA GESTION DE PRODUCTOS	18. MOQUEGUA	02. GENERAL SANCHEZ CERRO	01. OMATE	101. RACION	175,273 432,180	918,028.00	
79	0115 PROGRAMA NACIONAL DE ALIMENTACION ESCOLAR	3000794 PRODUCTO	3006965 PROVISION DEL SERVICIO ALIMENTARIO A TRAVES DE LA GESTION DE PRODUCTOS	00021	0161735 PROVISION DEL SERVICIO ALIMENTARIO A TRAVES DE LA GESTION DE PRODUCTOS	19. PIURA	01. PASCO	01. CHAUPIMARCA	101. RACION	6,798,096 14,296,660	27,123,081.00	
80	0115 PROGRAMA NACIONAL DE ALIMENTACION ESCOLAR	3000794 PRODUCTO	3006965 PROVISION DEL SERVICIO ALIMENTARIO A TRAVES DE LA GESTION DE PRODUCTOS	00022	0161735 PROVISION DEL SERVICIO ALIMENTARIO A TRAVES DE LA GESTION DE PRODUCTOS	20. PIURA	01. PIURA	01. PIURA	101. RACION	30,442,096 75,052,700	101,964,282.00	



N°	CATEGORÍA PRESUPUESTAL	PRODUCTO	ACTIVIDAD	SEC FUNJ	FINALIDAD	DPTO	PROV	DISTR	Meta Física aprobada			PIM	OBSERVACIONES
									Unidad de Medida	I Semestre	Anual		
81	0115. PROGRAMA NACIONAL DE ALIMENTACION ESCOLAR	3000794. PRODUCTO	3005666. PROVISION DEL SERVICIO ALIMENTARIO A TRAVES DE LA GESTION DE PRODUCTOS	60023	0161735. PROVISION DEL SERVICIO ALIMENTARIO A TRAVES DE LA GESTION DE PRODUCTOS	21. PUÑO	01. PUÑO	01. PUÑO	101. RACION	13,717,649	33,824,340	51,752,904.00	
82	0115. PROGRAMA NACIONAL DE ALIMENTACION ESCOLAR	3000794. PRODUCTO	3005666. PROVISION DEL SERVICIO ALIMENTARIO A TRAVES DE LA GESTION DE PRODUCTOS	60024	0161735. PROVISION DEL SERVICIO ALIMENTARIO A TRAVES DE LA GESTION DE PRODUCTOS	22. SAN MARTIN	01. MOYOBAMBA	01. MOYOBAMBA	101. RACION	14,916,163	36,779,580	62,949,076.00	
83	0115. PROGRAMA NACIONAL DE ALIMENTACION ESCOLAR	3000794. PRODUCTO	3005666. PROVISION DEL SERVICIO ALIMENTARIO A TRAVES DE LA GESTION DE PRODUCTOS	60023	0161735. PROVISION DEL SERVICIO ALIMENTARIO A TRAVES DE LA GESTION DE PRODUCTOS	23. TACNA	01. TACNA	01. TACNA	101. RACION	2,933,213	7,232,290	9,862,538.00	
84	0115. PROGRAMA NACIONAL DE ALIMENTACION ESCOLAR	3000794. PRODUCTO	3005666. PROVISION DEL SERVICIO ALIMENTARIO A TRAVES DE LA GESTION DE PRODUCTOS	60023	0161735. PROVISION DEL SERVICIO ALIMENTARIO A TRAVES DE LA GESTION DE PRODUCTOS	24. TUMBES	01. TUMBES	01. TUMBES	101. RACION	552,464	1,362,240	1,726,201.00	
85	0115. PROGRAMA NACIONAL DE ALIMENTACION ESCOLAR	3000794. PRODUCTO	3005666. PROVISION DEL SERVICIO ALIMENTARIO A TRAVES DE LA GESTION DE PRODUCTOS	60027	0161735. PROVISION DEL SERVICIO ALIMENTARIO A TRAVES DE LA GESTION DE PRODUCTOS	26. UCAYALI	01. CORONEL PORTILLO	01. CALLARUA	101. RACION	6,616,633	23,709,780	35,666,063.00	
86	0115. PROGRAMA NACIONAL DE ALIMENTACION ESCOLAR	3000794. PRODUCTO	3005666. PROVISION DEL SERVICIO ALIMENTARIO A TRAVES DE LA GESTION DE PRODUCTOS	60001	0161735. PROVISION DEL SERVICIO ALIMENTARIO A TRAVES DE LA GESTION DE PRODUCTOS	01. AMAZONAS	01. CHACHAPOYAS	01. CHACHAPOYAS	101. RACION	610,466	1,505,340	3,892,470.00	
87	0115. PROGRAMA NACIONAL DE ALIMENTACION ESCOLAR	3000794. PRODUCTO	3005666. PROVISION DEL SERVICIO ALIMENTARIO A TRAVES DE LA GESTION DE PRODUCTOS	60002	0161735. PROVISION DEL SERVICIO ALIMENTARIO A TRAVES DE LA GESTION DE PRODUCTOS	02. ANCASH	01. HUARAZ	01. HUARAZ	101. RACION	777,012	1,915,920	4,554,481.00	
88	0115. PROGRAMA NACIONAL DE ALIMENTACION ESCOLAR	3000794. PRODUCTO	3005666. PROVISION DEL SERVICIO ALIMENTARIO A TRAVES DE LA GESTION DE PRODUCTOS	60003	0161735. PROVISION DEL SERVICIO ALIMENTARIO A TRAVES DE LA GESTION DE PRODUCTOS	02. ANCHAS	18. SANTA	08. SANTA	101. RACION	2,867,686	7,070,760	14,955,289.00	
89	0115. PROGRAMA NACIONAL DE ALIMENTACION ESCOLAR	3000794. PRODUCTO	3005666. PROVISION DEL SERVICIO ALIMENTARIO A TRAVES DE LA GESTION DE PRODUCTOS	60004	0161735. PROVISION DEL SERVICIO ALIMENTARIO A TRAVES DE LA GESTION DE PRODUCTOS	08. CALUMAYCA	08. JAEN	01. JAEN	101. RACION	970,243	2,392,360	6,161,427.00	
90	0115. PROGRAMA NACIONAL DE ALIMENTACION ESCOLAR	3000794. PRODUCTO	3005666. PROVISION DEL SERVICIO ALIMENTARIO A TRAVES DE LA GESTION DE PRODUCTOS	60005	0161735. PROVISION DEL SERVICIO ALIMENTARIO A TRAVES DE LA GESTION DE PRODUCTOS	10. HUANUCO	01. HUANUCO	01. HUANUCO	101. RACION	1,966,966	4,921,950	13,884,007.00	
91	0115. PROGRAMA NACIONAL DE ALIMENTACION ESCOLAR	3000794. PRODUCTO	3005666. PROVISION DEL SERVICIO ALIMENTARIO A TRAVES DE LA GESTION DE PRODUCTOS	60006	0161735. PROVISION DEL SERVICIO ALIMENTARIO A TRAVES DE LA GESTION DE PRODUCTOS	11. ICA	01. ICA	01. ICA	101. RACION	4,566,729	11,317,140	27,386,069.00	
92	0115. PROGRAMA NACIONAL DE ALIMENTACION ESCOLAR	3000794. PRODUCTO	3005666. PROVISION DEL SERVICIO ALIMENTARIO A TRAVES DE LA GESTION DE PRODUCTOS	60007	0161735. PROVISION DEL SERVICIO ALIMENTARIO A TRAVES DE LA GESTION DE PRODUCTOS	13. LA LIBERTAD	01. TRUJILLO	01. TRUJILLO	101. RACION	2,669,336	7,075,060	12,940,406.00	
93	0115. PROGRAMA NACIONAL DE ALIMENTACION ESCOLAR	3000794. PRODUCTO	3005666. PROVISION DEL SERVICIO ALIMENTARIO A TRAVES DE LA GESTION DE PRODUCTOS	60008	0161735. PROVISION DEL SERVICIO ALIMENTARIO A TRAVES DE LA GESTION DE PRODUCTOS	14. LAMBAYEQUE	01. CHICLAYO	01. CHICLAYO	101. RACION	4,346,366	10,714,660	26,671,394.00	



N°	CATEGORIA PRESUPUESTAL	PRODUCTO	ACTIVIDAD	SEC FUNJ	FINALIDAD	OPTO	PROV	DISTR	Mesa Fisica aprobada			PIM	OBSERVACIONES
									Unidad de Medida	I Semestre	Anual		
94	0115. PROGRAMA NACIONAL DE ALIMENTACION ESCOLAR	3000794. PRODUCTO	5005666. PROVISION DEL SERVICIO ALIMENTARIO A TRAVES DE LA GESTION DE RACIONES	00003	0161736. PROVISION DEL SERVICIO ALIMENTARIO A TRAVES DE LA GESTION DE RACIONES	15. LIMA	01. LIMA	13. JESUS MARIA	101. RACION	44,334,579	109,318,140	232,380,807.00	
95	0115. PROGRAMA NACIONAL DE ALIMENTACION ESCOLAR	3000794. PRODUCTO	5005666. PROVISION DEL SERVICIO ALIMENTARIO A TRAVES DE LA GESTION DE RACIONES	00016	0161736. PROVISION DEL SERVICIO ALIMENTARIO A TRAVES DE LA GESTION DE RACIONES	16. LORETO	03. LORETO	01. NAUTA	101. RACION	2,642,454	6,515,540	14,450,144.00	
96	0115. PROGRAMA NACIONAL DE ALIMENTACION ESCOLAR	3000794. PRODUCTO	5005666. PROVISION DEL SERVICIO ALIMENTARIO A TRAVES DE LA GESTION DE RACIONES	00011	0161736. PROVISION DEL SERVICIO ALIMENTARIO A TRAVES DE LA GESTION DE RACIONES	18. MOQUEGUA	02. GENERAL SANCHEZ CERRO	01. OMAITE	101. RACION	1,483,214	3,697,240	9,674,014.00	
97	0115. PROGRAMA NACIONAL DE ALIMENTACION ESCOLAR	3000794. PRODUCTO	5005666. PROVISION DEL SERVICIO ALIMENTARIO A TRAVES DE LA GESTION DE RACIONES	00012	0161736. PROVISION DEL SERVICIO ALIMENTARIO A TRAVES DE LA GESTION DE RACIONES	21. PUÑO	04. PUÑO	01. PUÑO	101. RACION	1,272,682	3,138,120	19,922,175.00	
98	0115. PROGRAMA NACIONAL DE ALIMENTACION ESCOLAR	3000794. PRODUCTO	5005666. PROVISION DEL SERVICIO ALIMENTARIO A TRAVES DE LA GESTION DE RACIONES	00013	0161736. PROVISION DEL SERVICIO ALIMENTARIO A TRAVES DE LA GESTION DE RACIONES	22. SAN MARTIN	01. MOYOBAMBA	01. MOYOBAMBA	101. RACION	1,156,101	2,890,860	8,080,488.00	
99	0115. PROGRAMA NACIONAL DE ALIMENTACION ESCOLAR	3000794. PRODUCTO	5005666. PROVISION DEL SERVICIO ALIMENTARIO A TRAVES DE LA GESTION DE RACIONES	00014	0161736. PROVISION DEL SERVICIO ALIMENTARIO A TRAVES DE LA GESTION DE RACIONES	24. TUMBES	01. TUMBES	01. TUMBES	101. RACION	2,433,674	6,030,840	12,707,233.00	
100	0115. PROGRAMA NACIONAL DE ALIMENTACION ESCOLAR	3000794. PRODUCTO	5005666. PROVISION DEL SERVICIO ALIMENTARIO A TRAVES DE LA GESTION DE RACIONES	00015	0161736. PROVISION DEL SERVICIO ALIMENTARIO A TRAVES DE LA GESTION DE RACIONES	25. UCAYALI	01. CORONEL PORTILLO	01. CALLARMA	101. RACION	2,669,693	6,582,760	14,853,134.00	
101	0115. PROGRAMA NACIONAL DE ALIMENTACION ESCOLAR	3000794. PRODUCTO	5005667. SUPERVISION Y MONITOREO DE LA PROVISION DEL SERVICIO ALIMENTARIO	00001	0161737. SUPERVISION Y MONITOREO DE LA PROVISION DEL SERVICIO ALIMENTARIO	01. ALCONAS	01. CHACHAPOYAS	01. CHACHAPOYAS	303. SUPERVISION REALIZADA	4,754	10,954	2,417,643.00	
102	0115. PROGRAMA NACIONAL DE ALIMENTACION ESCOLAR	3000794. PRODUCTO	5005667. SUPERVISION Y MONITOREO DE LA PROVISION DEL SERVICIO ALIMENTARIO	00002	0161737. SUPERVISION Y MONITOREO DE LA PROVISION DEL SERVICIO ALIMENTARIO	02. ANCASH	01. HUARAZ	01. HUARAZ	303. SUPERVISION REALIZADA	4,457	10,701	1,947,124.00	
103	0115. PROGRAMA NACIONAL DE ALIMENTACION ESCOLAR	3000794. PRODUCTO	5005667. SUPERVISION Y MONITOREO DE LA PROVISION DEL SERVICIO ALIMENTARIO	00003	0161737. SUPERVISION Y MONITOREO DE LA PROVISION DEL SERVICIO ALIMENTARIO	02. ANCASH	18. SANTA	99. MULTIDISTRITAL	303. SUPERVISION REALIZADA	2,480	5,743	1,163,384.00	
104	0115. PROGRAMA NACIONAL DE ALIMENTACION ESCOLAR	3000794. PRODUCTO	5005667. SUPERVISION Y MONITOREO DE LA PROVISION DEL SERVICIO ALIMENTARIO	00004	0161737. SUPERVISION Y MONITOREO DE LA PROVISION DEL SERVICIO ALIMENTARIO	03. APURIMAC	01. ABANCAY	01. ABANCAY	303. SUPERVISION REALIZADA	3,507	8,206	1,547,337.00	
105	0115. PROGRAMA NACIONAL DE ALIMENTACION ESCOLAR	3000794. PRODUCTO	5005667. SUPERVISION Y MONITOREO DE LA PROVISION DEL SERVICIO ALIMENTARIO	00005	0161737. SUPERVISION Y MONITOREO DE LA PROVISION DEL SERVICIO ALIMENTARIO	04. AREQUIPA	01. AREQUIPA	01. AREQUIPA	303. SUPERVISION REALIZADA	2,926	6,749	1,215,675.00	
106	0115. PROGRAMA NACIONAL DE ALIMENTACION ESCOLAR	3000794. PRODUCTO	5005667. SUPERVISION Y MONITOREO DE LA PROVISION DEL SERVICIO ALIMENTARIO	00006	0161737. SUPERVISION Y MONITOREO DE LA PROVISION DEL SERVICIO ALIMENTARIO	05. TACUICO	01. HUAMANGA	01. AVACUCHO	303. SUPERVISION REALIZADA	5,028	11,528	2,390,793.00	



N°	CATEGORIA PRESUPUESTAL	PRODUCTO	ACTIVIDAD	SEC FUN	FINALIDAD	DPTO	PROV	DISTR	Meta Fisica aprobada		PIM	OBSERVACIONES	
									Unidad de Medida	Semestre Anual			
107	0115 PROGRAMA NACIONAL DE ALIMENTACION ESCOLAR	3000794 PRODUCTO	5005997 SUPERVISION Y MONITOREO DE LA PROVISION DEL SERVICIO ALIMENTARIO	00007	0161737 SUPERVISION Y MONITOREO DE LA PROVISION DEL SERVICIO ALIMENTARIO	05. CAJAMARCA	01. CAJAMARCA	01. CAJAMARCA	303 SUPERVISION REALIZADA	6,055	14,200	2,669,447.00	
108	0112 PROGRAMA NACIONAL DE ALIMENTACION ESCOLAR	3000794 PRODUCTO	5005997 SUPERVISION Y MONITOREO DE LA PROVISION DEL SERVICIO ALIMENTARIO	00006	0161737 SUPERVISION Y MONITOREO DE LA PROVISION DEL SERVICIO ALIMENTARIO	06. CAJAMARCA	08. JAMES	01. JAMES	303 SUPERVISION REALIZADA	7,466	17,756	3,116,095.00	
109	0115 PROGRAMA NACIONAL DE ALIMENTACION ESCOLAR	3000794 PRODUCTO	5005997 SUPERVISION Y MONITOREO DE LA PROVISION DEL SERVICIO ALIMENTARIO	00009	0161737 SUPERVISION Y MONITOREO DE LA PROVISION DEL SERVICIO ALIMENTARIO	08. CUSCO	01. CUSCO	01. CUSCO	303 SUPERVISION REALIZADA	6,956	16,200	3,056,185.00	
110	0115 PROGRAMA NACIONAL DE ALIMENTACION ESCOLAR	3000794 PRODUCTO	5005997 SUPERVISION Y MONITOREO DE LA PROVISION DEL SERVICIO ALIMENTARIO	00010	0161737 SUPERVISION Y MONITOREO DE LA PROVISION DEL SERVICIO ALIMENTARIO	09. HUANCAYELICA	01. HUANCAYELICA	01. HUANCAYELICA	303 SUPERVISION REALIZADA	4,461	10,227	1,565,304.00	
111	0115 PROGRAMA NACIONAL DE ALIMENTACION ESCOLAR	3000794 PRODUCTO	5005997 SUPERVISION Y MONITOREO DE LA PROVISION DEL SERVICIO ALIMENTARIO	00011	0161737 SUPERVISION Y MONITOREO DE LA PROVISION DEL SERVICIO ALIMENTARIO	10. HUANUCO	01. HUANUCO	01. HUANUCO	303 SUPERVISION REALIZADA	6,427	14,527	3,015,866.00	
112	0115 PROGRAMA NACIONAL DE ALIMENTACION ESCOLAR	3000794 PRODUCTO	5005997 SUPERVISION Y MONITOREO DE LA PROVISION DEL SERVICIO ALIMENTARIO	00012	0161737 SUPERVISION Y MONITOREO DE LA PROVISION DEL SERVICIO ALIMENTARIO	11. ICA	01. ICA	01. ICA	303 SUPERVISION REALIZADA	2,569	6,076	1,269,488.00	
113	0115 PROGRAMA NACIONAL DE ALIMENTACION ESCOLAR	3000794 PRODUCTO	5005997 SUPERVISION Y MONITOREO DE LA PROVISION DEL SERVICIO ALIMENTARIO	00013	0161737 SUPERVISION Y MONITOREO DE LA PROVISION DEL SERVICIO ALIMENTARIO	12. J. HIN	01. HUANCAYO	01. HUANCAYO	303 SUPERVISION REALIZADA	6,454	14,337	2,503,800.00	
114	0115 PROGRAMA NACIONAL DE ALIMENTACION ESCOLAR	3000794 PRODUCTO	5005997 SUPERVISION Y MONITOREO DE LA PROVISION DEL SERVICIO ALIMENTARIO	00014	0161737 SUPERVISION Y MONITOREO DE LA PROVISION DEL SERVICIO ALIMENTARIO	13. U. LIBERTAD	01. TRUJILLO	01. TRUJILLO	303 SUPERVISION REALIZADA	7,052	16,194	3,023,721.00	
115	0115 PROGRAMA NACIONAL DE ALIMENTACION ESCOLAR	3000794 PRODUCTO	5005997 SUPERVISION Y MONITOREO DE LA PROVISION DEL SERVICIO ALIMENTARIO	00015	0161737 SUPERVISION Y MONITOREO DE LA PROVISION DEL SERVICIO ALIMENTARIO	14. LAMBAYEQUE	01. CHICLAYO	01. CHICLAYO	303 SUPERVISION REALIZADA	3,843	8,803	1,737,085.00	
116	0115 PROGRAMA NACIONAL DE ALIMENTACION ESCOLAR	3000794 PRODUCTO	5005997 SUPERVISION Y MONITOREO DE LA PROVISION DEL SERVICIO ALIMENTARIO	00016	0161737 SUPERVISION Y MONITOREO DE LA PROVISION DEL SERVICIO ALIMENTARIO	15. LIMA	01. LIMA	13. JESUS MARIA	303 SUPERVISION REALIZADA	11,499	27,267	11,278,838.00	
117	0115 PROGRAMA NACIONAL DE ALIMENTACION ESCOLAR	3000794 PRODUCTO	5005997 SUPERVISION Y MONITOREO DE LA PROVISION DEL SERVICIO ALIMENTARIO	00017	0161737 SUPERVISION Y MONITOREO DE LA PROVISION DEL SERVICIO ALIMENTARIO	15. LIMA	06. HUARA	01. HUACHO	303 SUPERVISION REALIZADA	2,436	5,661	1,175,765.00	
118	0115 PROGRAMA NACIONAL DE ALIMENTACION ESCOLAR	3000794 PRODUCTO	5005997 SUPERVISION Y MONITOREO DE LA PROVISION DEL SERVICIO ALIMENTARIO	00018	0161737 SUPERVISION Y MONITOREO DE LA PROVISION DEL SERVICIO ALIMENTARIO	16. U. PIETO	03. LORETO	99. MULTIDISTRITAL	303 SUPERVISION REALIZADA	6,063	18,755	5,303,244.00	
119	0115 PROGRAMA NACIONAL DE ALIMENTACION ESCOLAR	3000794 PRODUCTO	5005997 SUPERVISION Y MONITOREO DE LA PROVISION DEL SERVICIO ALIMENTARIO	00019	0161737 SUPERVISION Y MONITOREO DE LA PROVISION DEL SERVICIO ALIMENTARIO	17. MADRE DE DIOS	01. TAMBOPATA	99. MULTIDISTRITAL	303 SUPERVISION REALIZADA	669	1,536	418,286.00	



N°	CATEGORÍA PRESUPUESTAL	PRODUCTO	ACTIVIDAD	SEC FUNJ	FINALIDAD	DIPTO	PROV	DISTR	Meta Física aprobada		PIM	OBSERVACIONES
									Unidad de Medida	Anual		
120	0115: PROGRAMA NACIONAL DE ALIMENTACION ESCOLAR	3000794: PRODUCTO	5005667: SUPERVISION Y MONITOREO DE LA PROVISION DEL SERVICIO ALIMENTARIO	00020	0161737: SUPERVISION Y MONITOREO DE LA PROVISION DEL SERVICIO ALIMENTARIO	18. MOJIGUJA	02. GENERAL SANCHEZ CERRO	99. MULTIDISTRITAL	303. SUPERVISION REALIZADA	3.185	575,476.00	
121	0115: PROGRAMA NACIONAL DE ALIMENTACION ESCOLAR	3000794: PRODUCTO	5005667: SUPERVISION Y MONITOREO DE LA PROVISION DEL SERVICIO ALIMENTARIO	00021	0161737: SUPERVISION Y MONITOREO DE LA PROVISION DEL SERVICIO ALIMENTARIO	19. PASCO	01. PASCO	99. MULTIDISTRITAL	303. SUPERVISION REALIZADA	5.543	1,294,277.00	
122	0115: PROGRAMA NACIONAL DE ALIMENTACION ESCOLAR	3000794: PRODUCTO	5005667: SUPERVISION Y MONITOREO DE LA PROVISION DEL SERVICIO ALIMENTARIO	00022	0161737: SUPERVISION Y MONITOREO DE LA PROVISION DEL SERVICIO ALIMENTARIO	20. PIURA	01. PIURA	99. MULTIDISTRITAL	303. SUPERVISION REALIZADA	7.405	3,219,326.00	
123	0115: PROGRAMA NACIONAL DE ALIMENTACION ESCOLAR	3000794: PRODUCTO	5005667: SUPERVISION Y MONITOREO DE LA PROVISION DEL SERVICIO ALIMENTARIO	00023	0161737: SUPERVISION Y MONITOREO DE LA PROVISION DEL SERVICIO ALIMENTARIO	21. PUÑO	01. PUÑO	99. MULTIDISTRITAL	303. SUPERVISION REALIZADA	8.488	3,587,254.00	
124	0115: PROGRAMA NACIONAL DE ALIMENTACION ESCOLAR	3000794: PRODUCTO	5005667: SUPERVISION Y MONITOREO DE LA PROVISION DEL SERVICIO ALIMENTARIO	00024	0161737: SUPERVISION Y MONITOREO DE LA PROVISION DEL SERVICIO ALIMENTARIO	22. SAN MARTIN	01. MOYOBAMBA	99. MULTIDISTRITAL	303. SUPERVISION REALIZADA	5.192	2,348,477.00	
125	0115: PROGRAMA NACIONAL DE ALIMENTACION ESCOLAR	3000794: PRODUCTO	5005667: SUPERVISION Y MONITOREO DE LA PROVISION DEL SERVICIO ALIMENTARIO	00025	0161737: SUPERVISION Y MONITOREO DE LA PROVISION DEL SERVICIO ALIMENTARIO	23. TACNA	01. TACNA	99. MULTIDISTRITAL	303. SUPERVISION REALIZADA	846	364,175.00	
126	0115: PROGRAMA NACIONAL DE ALIMENTACION ESCOLAR	3000794: PRODUCTO	5005667: SUPERVISION Y MONITOREO DE LA PROVISION DEL SERVICIO ALIMENTARIO	00026	0161737: SUPERVISION Y MONITOREO DE LA PROVISION DEL SERVICIO ALIMENTARIO	24. TUMBES	01. TUMBES	99. MULTIDISTRITAL	303. SUPERVISION REALIZADA	1.000	528,732.00	
127	0115: PROGRAMA NACIONAL DE ALIMENTACION ESCOLAR	3000794: PRODUCTO	5005667: SUPERVISION Y MONITOREO DE LA PROVISION DEL SERVICIO ALIMENTARIO	00027	0161737: SUPERVISION Y MONITOREO DE LA PROVISION DEL SERVICIO ALIMENTARIO	25. UCAVALI	01. CORONEL PORTILLO	99. MULTIDISTRITAL	303. SUPERVISION REALIZADA	3.762	2,065,121.00	
128	9001: ACCIONES CENTRALES	3999999: SIN PRODUCTO	5000001: PLANEAMIENTO Y PRESUPUESTO	90001	0220070: ACCIONES DE PLANEAMIENTO, PRESUPUESTO Y MODERNIZACION	15. LIMA	01. LIMA	99. MULTIDISTRITAL	001. ACCION	34	3,084,186.00	
129	9001: ACCIONES CENTRALES	3999999: SIN PRODUCTO	5000002: CONDUCCION Y ORIENTACION SUPERIOR	90001	0000077: ACCIONES DE LA ALTA DIRECCION	15. LIMA	01. LIMA	99. MULTIDISTRITAL	001. ACCION	18	1,227,527.00	
130	9001: ACCIONES CENTRALES	3999999: SIN PRODUCTO	5000003: GESTION ADMINISTRATIVA	90001	0000888: GESTION ADMINISTRATIVA	01. AMAZONAS	01. CHACHAPOYAS	01. CHACHAPOYAS	001. ACCION	6	537,300.00	
131	9001: ACCIONES CENTRALES	3999999: SIN PRODUCTO	5000003: GESTION ADMINISTRATIVA	90002	0000888: GESTION ADMINISTRATIVA	02. ANCASH	01. HUARAZ	01. HUARAZ	001. ACCION	6	294,251.00	
132	9001: ACCIONES CENTRALES	3999999: SIN PRODUCTO	5000003: GESTION ADMINISTRATIVA	90003	0000888: GESTION ADMINISTRATIVA	02. ANCASH	19. SANTA	99. MULTIDISTRITAL	001. ACCION	6	166,944.00	
133	9001: ACCIONES CENTRALES	3999999: SIN PRODUCTO	5000003: GESTION ADMINISTRATIVA	90004	0000888: GESTION ADMINISTRATIVA	03. PIURMACH	01. ABANCAY	01. ABANCAY	001. ACCION	6	234,312.00	
134	9001: ACCIONES CENTRALES	3999999: SIN PRODUCTO	5000003: GESTION ADMINISTRATIVA	90005	0000888: GESTION ADMINISTRATIVA	04. AREQUIPA	01. AREQUIPA	01. AREQUIPA	001. ACCION	6	175,976.00	
135	9001: ACCIONES CENTRALES	3999999: SIN PRODUCTO	5000003: GESTION ADMINISTRATIVA	90005	0000888: GESTION ADMINISTRATIVA	05. AYACUCHO	01. HUARANCA	01. AYACUCHO	001. ACCION	6	203,940.00	
136	9001: ACCIONES CENTRALES	3999999: SIN PRODUCTO	5000003: GESTION ADMINISTRATIVA	90007	0000888: GESTION ADMINISTRATIVA	06. CAJAMARCA	01. CAJAMARCA	01. CAJAMARCA	001. ACCION	6	238,188.00	



N°	CATEGORÍA PRESUPUESTAL	PRODUCTO	ACTIVIDAD	SEC FUNJ	FINALIDAD	DÍTO	PROV	DISTR	Meta Física aprobada		PIM	OBSERVACIONES	
									Unidad de Medida	Anual			
137	9001. ACCIONES CENTRALES	3699999. SIN PRODUCTO	5000003. GESTION ADMINISTRATIVA	00026	000688. GESTION ADMINISTRATIVA	06. CALAMARCA	08. JAEN	01. JAEN	001. ACCION	6	12	193,440.00	
138	9001. ACCIONES CENTRALES	3699999. SIN PRODUCTO	5000003. GESTION ADMINISTRATIVA	00026	000688. GESTION ADMINISTRATIVA	08. CUSCO	01. CUSCO	01. CUSCO	001. ACCION	6	12	254,440.00	
139	9001. ACCIONES CENTRALES	3699999. SIN PRODUCTO	5000003. GESTION ADMINISTRATIVA	00070	000688. GESTION ADMINISTRATIVA	09. HUANCANELICA	01. HUANCANELICA	01. HUANCANELICA	001. ACCION	6	12	238,054.00	
140	9001. ACCIONES CENTRALES	3699999. SIN PRODUCTO	5000003. GESTION ADMINISTRATIVA	00011	000688. GESTION ADMINISTRATIVA	10. HUANCAYO	01. HUANCAYO	01. HUANCAYO	001. ACCION	6	12	321,704.00	
141	9001. ACCIONES CENTRALES	3699999. SIN PRODUCTO	5000003. GESTION ADMINISTRATIVA	00012	000688. GESTION ADMINISTRATIVA	11. ICA	01. ICA	01. ICA	001. ACCION	6	12	257,316.00	
142	9001. ACCIONES CENTRALES	3699999. SIN PRODUCTO	5000003. GESTION ADMINISTRATIVA	00013	000688. GESTION ADMINISTRATIVA	12. JUNIN	01. HUANCAYO	01. HUANCAYO	001. ACCION	6	12	348,116.00	
143	9001. ACCIONES CENTRALES	3699999. SIN PRODUCTO	5000003. GESTION ADMINISTRATIVA	00014	000688. GESTION ADMINISTRATIVA	13. LA LIBERTAD	01. TUMBES	01. TUMBES	001. ACCION	6	12	169,092.00	
144	9001. ACCIONES CENTRALES	3699999. SIN PRODUCTO	5000003. GESTION ADMINISTRATIVA	00015	000688. GESTION ADMINISTRATIVA	14. LAMBAYEQUE	01. CHICLAYO	01. CHICLAYO	001. ACCION	6	12	217,084.00	
145	9001. ACCIONES CENTRALES	3699999. SIN PRODUCTO	5000003. GESTION ADMINISTRATIVA	00016	000688. GESTION ADMINISTRATIVA	15. LIMA	01. LIMA	04. BARRANCO	001. ACCION	20	57	5,989,115.00	C. DE ABASTECIMIENTO Y SS.GENERALES
146	9001. ACCIONES CENTRALES	3699999. SIN PRODUCTO	5000003. GESTION ADMINISTRATIVA	00017	000688. GESTION ADMINISTRATIVA	15. LIMA	01. LIMA	05. BREÑA	001. ACCION	18	36	1,059,976.00	C. DE TESORERIA
147	9001. ACCIONES CENTRALES	3699999. SIN PRODUCTO	5000003. GESTION ADMINISTRATIVA	00018	000688. GESTION ADMINISTRATIVA	15. LIMA	01. LIMA	07. CHACABAYO	001. ACCION	16	31	904,372.00	C. DE GESTION DOCUMENTARIA
148	9001. ACCIONES CENTRALES	3699999. SIN PRODUCTO	5000003. GESTION ADMINISTRATIVA	00019	000688. GESTION ADMINISTRATIVA	15. LIMA	01. LIMA	08. CHORRILLOS	001. ACCION	32	64	1,439,084.00	C. DE CONTABILIDAD U.T. LIMA
149	9001. ACCIONES CENTRALES	3699999. SIN PRODUCTO	5000003. GESTION ADMINISTRATIVA	00020	000688. GESTION ADMINISTRATIVA	15. LIMA	01. LIMA	13. JESUS MARIA	001. ACCION	6	12	434,140.00	METROPOLITANA
150	9001. ACCIONES CENTRALES	3699999. SIN PRODUCTO	5000003. GESTION ADMINISTRATIVA	00021	000688. GESTION ADMINISTRATIVA	15. LIMA	01. LIMA	01. SAN ISIDRO	001. ACCION	10	34	565,935.00	UNIDAD DE ADMINISTRACION U.T. LIMA
151	9001. ACCIONES CENTRALES	3699999. SIN PRODUCTO	5000003. GESTION ADMINISTRATIVA	00022	000688. GESTION ADMINISTRATIVA	15. LIMA	08. HUARA	99. MULTIDISTRITAL	001. ACCION	6	12	308,916.00	U.T. LIMA
152	9001. ACCIONES CENTRALES	3699999. SIN PRODUCTO	5000003. GESTION ADMINISTRATIVA	00023	000688. GESTION ADMINISTRATIVA	16. LORETO	03. LORETO	99. MULTIDISTRITAL	001. ACCION	6	12	544,412.00	PROVINCIALES
153	9001. ACCIONES CENTRALES	3699999. SIN PRODUCTO	5000003. GESTION ADMINISTRATIVA	00024	000688. GESTION ADMINISTRATIVA	17. MADRE DE DIOS	01. TAMBOPATA	99. MULTIDISTRITAL	001. ACCION	6	12	220,306.00	
154	9001. ACCIONES CENTRALES	3699999. SIN PRODUCTO	5000003. GESTION ADMINISTRATIVA	00025	000688. GESTION ADMINISTRATIVA	18. MOQUEGUA	SANCHEZ CERRO	99. MULTIDISTRITAL	001. ACCION	6	12	212,712.00	
155	9001. ACCIONES CENTRALES	3699999. SIN PRODUCTO	5000003. GESTION ADMINISTRATIVA	00026	000688. GESTION ADMINISTRATIVA	19. PASCO	01. PASCO	99. MULTIDISTRITAL	001. ACCION	6	12	267,410.00	
156	9001. ACCIONES CENTRALES	3699999. SIN PRODUCTO	5000003. GESTION ADMINISTRATIVA	00027	000688. GESTION ADMINISTRATIVA	20. PIURA	01. PIURA	99. MULTIDISTRITAL	001. ACCION	6	12	335,880.00	
157	9001. ACCIONES CENTRALES	3699999. SIN PRODUCTO	5000003. GESTION ADMINISTRATIVA	00028	000688. GESTION ADMINISTRATIVA	21. PUNO	01. PUNO	99. MULTIDISTRITAL	001. ACCION	6	12	234,436.00	
158	9001. ACCIONES CENTRALES	3699999. SIN PRODUCTO	5000003. GESTION ADMINISTRATIVA	00029	000688. GESTION ADMINISTRATIVA	22. SAN MARTIN	01. MOYOBAMBA	99. MULTIDISTRITAL	001. ACCION	6	12	211,500.00	
159	9001. ACCIONES CENTRALES	3699999. SIN PRODUCTO	5000003. GESTION ADMINISTRATIVA	00030	000688. GESTION ADMINISTRATIVA	23. TACNA	01. TACNA	99. MULTIDISTRITAL	001. ACCION	6	12	191,956.00	
160	9001. ACCIONES CENTRALES	3699999. SIN PRODUCTO	5000003. GESTION ADMINISTRATIVA	00031	000688. GESTION ADMINISTRATIVA	24. TUMES	01. TUMES	99. MULTIDISTRITAL	001. ACCION	6	12	204,176.00	
161	9001. ACCIONES CENTRALES	3699999. SIN PRODUCTO	5000003. GESTION ADMINISTRATIVA	00032	000688. GESTION ADMINISTRATIVA	25. UCAYALI	01. CORONEL PORTILLO	99. MULTIDISTRITAL	001. ACCION	6	12	265,344.00	



N°	CATEGORIA PRESUPUESTAL	PRODUCTO	ACTIVIDAD	SEC FUN	FINALIDAD	DPTO	PROV	DISTR	Meta Física aprobada			PIM	OBSERVACIONES
									Unidad de Medida	Semestre	Anual		
162	9001. ACCIONES CENTRALES	3996999. SIN PRODUCTO	5000033. GESTION ADMINISTRATIVA	50033	0072183. ACCIONES DE PRENSA, IMAGEN Y PROTOCOLO	15. LIMA	01. LIMA	01. LIMA	001. ACCION	36	62	1,258,753.00	UNIDAD DE COMUNICACION E IMAGEN
163	9001. ACCIONES CENTRALES	3996999. SIN PRODUCTO	5000033. GESTION ADMINISTRATIVA	50034	0083314. DESARROLLAR ACCIONES DE TECNOLOGIA DE LA INFORMACION	15. LIMA	01. LIMA	03. ATE	001. ACCION	36	67	2,918,830.00	UNIDAD DE TECNOLOGIAS DE LA INFORMACION
164	9001. ACCIONES CENTRALES	3996999. SIN PRODUCTO	5000034. ASESORAMIENTO TECNICO Y JURIDICO	50001	0407624. ASESORAMIENTO TECNICO Y JURIDICO	15. LIMA	01. LIMA	59. MULTIDISTRITAL	001. ACCION	11	25	1,463,865.00	
165	9001. ACCIONES CENTRALES	3996999. SIN PRODUCTO	5000025. GESTION DE RECURSOS HUMANOS	50001	0653571. GESTION DE RECURSOS HUMANOS	15. LIMA	01. LIMA	01. LIMA	001. ACCION	46	95	2,477,777.00	
166	9001. ACCIONES CENTRALES	3996999. SIN PRODUCTO	5000026. ACCIONES DE CONTROL Y AUDITORIA	50001	0023404. ACCIONES DE CONTROL Y AUDITORIA	15. LIMA	31. LIMA	11. EL AGUSTINO	001. ACCION	50	63	446,124.00	
167	9002. ASIGNACIONES PRESUPUESTARIAS QUE NO RESULTAN EN PRODUCTOS	3996999. SIN PRODUCTO	5000538. CAPACITACION Y PERFECCIONAMIENTO	50001	0000342. CAPACITACION Y ASISTENCIA TECNICA	15. LIMA	01. LIMA	01. LIMA	504. COMITE	1,145	1,145	88,288.00	
168	9002. ASIGNACIONES PRESUPUESTARIAS QUE NO RESULTAN EN PRODUCTOS	3996999. SIN PRODUCTO	5001291. SEGUIMIENTO, MONITOREO Y EVALUACION	50001	0063179. ACCIONES DE SEGUIMIENTO Y MONITOREO	15. LIMA	01. LIMA	01. LIMA	303. SUPERVISION REALIZADA	1,176	4,580	198,354.00	
169	9002. ASIGNACIONES PRESUPUESTARIAS QUE NO RESULTAN EN PRODUCTOS	3996999. SIN PRODUCTO	5005672. PROVISION DEL SERVICIO ALIMENTARIO EN INSTITUCIONES EDUCATIVAS PUBLICAS	50001	0034827. ENTREGA DE RACIONES A LOS ESCOLARES NIVEL SECUNDARIO DE LA MODALIDAD JORNADA ESCOLAR COMPLETA	01. AMAZONAS	01. CHACHAPOYAS	01. CHACHAPOYAS	101. RACION	977,470	2,410,200	5,668,669.00	
170	9002. ASIGNACIONES PRESUPUESTARIAS QUE NO RESULTAN EN PRODUCTOS	3996999. SIN PRODUCTO	5005672. PROVISION DEL SERVICIO ALIMENTARIO EN INSTITUCIONES EDUCATIVAS PUBLICAS	50002	0034827. ENTREGA DE RACIONES A LOS ESCOLARES NIVEL SECUNDARIO DE LA MODALIDAD JORNADA ESCOLAR COMPLETA	02. APUJASH	01. HUARAZ	01. HUARAZ	101. RACION	1,160,950	2,862,720	7,251,389.00	
171	9002. ASIGNACIONES PRESUPUESTARIAS QUE NO RESULTAN EN PRODUCTOS	3996999. SIN PRODUCTO	5005672. PROVISION DEL SERVICIO ALIMENTARIO EN INSTITUCIONES EDUCATIVAS PUBLICAS	50003	0034827. ENTREGA DE RACIONES A LOS ESCOLARES NIVEL SECUNDARIO DE LA MODALIDAD JORNADA ESCOLAR COMPLETA	02. ANCASH	18. SANTA	01. CHIMBOTE	101. RACION	205,882	510,120	1,255,185.00	
172	9002. ASIGNACIONES PRESUPUESTARIAS QUE NO RESULTAN EN PRODUCTOS	3996999. SIN PRODUCTO	5005672. PROVISION DEL SERVICIO ALIMENTARIO EN INSTITUCIONES EDUCATIVAS PUBLICAS	50004	0034827. ENTREGA DE RACIONES A LOS ESCOLARES NIVEL SECUNDARIO DE LA MODALIDAD JORNADA ESCOLAR COMPLETA	03. PUNO	01. ABANCAY	01. ABANCAY	101. RACION	1,588,792	3,670,720	9,322,383.00	
173	9002. ASIGNACIONES PRESUPUESTARIAS QUE NO RESULTAN EN PRODUCTOS	3996999. SIN PRODUCTO	5005672. PROVISION DEL SERVICIO ALIMENTARIO EN INSTITUCIONES EDUCATIVAS PUBLICAS	50005	0034827. ENTREGA DE RACIONES A LOS ESCOLARES NIVEL SECUNDARIO DE LA MODALIDAD JORNADA ESCOLAR COMPLETA	04. AREQUIPA	01. AREQUIPA	01. AREQUIPA	101. RACION	293,876	722,160	1,630,365.00	
174	9002. ASIGNACIONES PRESUPUESTARIAS QUE NO RESULTAN EN PRODUCTOS	3996999. SIN PRODUCTO	5005672. PROVISION DEL SERVICIO ALIMENTARIO EN INSTITUCIONES EDUCATIVAS PUBLICAS	50006	0034827. ENTREGA DE RACIONES A LOS ESCOLARES NIVEL SECUNDARIO DE LA MODALIDAD JORNADA ESCOLAR COMPLETA	05. AYACUCHO	01. HUAMANGA	01. AYACUCHO	101. RACION	2,381,962	4,674,120	12,561,790.00	



N°	CATEGORÍA PRESUPUESTAL	PRODUCTO	ACTIVIDAD	SEC FUM	FINALIDAD	DPTO	PROV	DISTR	Mta Física aprobada		PIM	OBSERVACIONES
									Unidad de Medida	Semestre Anual		
175	9002 ASIGNACIONES PRESUPUESTARIAS QUE NO RESULTAN EN PRODUCTOS	3699999. SIN PRODUCTO	3003072. PROVISION DEL SERVICIO ALIMENTARIO EN INSTITUCIONES EDUCATIVAS PUBLICAS DEL NIVEL SECUNDARIA	300307	0234827. ENTREGA DE RACIONES A LOS ESCOLARES NIVEL SECUNDARIO DE LA MODALIDAD JORNADA ESCOLAR COMPLETA	06. CAJAMARCA	01. CAJAMARCA	01. CAJAMARCA	101. RACION	2,260,968 5,604,280	13,257,840.00	
176	9002 ASIGNACIONES PRESUPUESTARIAS QUE NO RESULTAN EN PRODUCTOS	3699999. SIN PRODUCTO	SERVICIO ALIMENTARIO EN INSTITUCIONES EDUCATIVAS PUBLICAS DEL NIVEL SECUNDARIA	300308	0234827. ENTREGA DE RACIONES A LOS ESCOLARES NIVEL SECUNDARIO DE LA MODALIDAD JORNADA ESCOLAR COMPLETA	06. CAJAMARCA	08. JAEN	01. JAEN	101. RACION	2,863,720 7,126,200	15,292,265.00	
177	9002 ASIGNACIONES PRESUPUESTARIAS QUE NO RESULTAN EN PRODUCTOS	3699999. SIN PRODUCTO	SERVICIO ALIMENTARIO EN INSTITUCIONES EDUCATIVAS PUBLICAS DEL NIVEL SECUNDARIA	300309	0234827. ENTREGA DE RACIONES A LOS ESCOLARES NIVEL SECUNDARIO DE LA MODALIDAD JORNADA ESCOLAR COMPLETA	08. CUSCO	01. CUSCO	01. CUSCO	101. RACION	1,855,514 4,575,240	10,624,887.00	
178	9002 ASIGNACIONES PRESUPUESTARIAS QUE NO RESULTAN EN PRODUCTOS	3699999. SIN PRODUCTO	SERVICIO ALIMENTARIO EN INSTITUCIONES EDUCATIVAS PUBLICAS DEL NIVEL SECUNDARIA	300310	0234827. ENTREGA DE RACIONES A LOS ESCOLARES NIVEL SECUNDARIO DE LA MODALIDAD JORNADA ESCOLAR COMPLETA	08. HUANCAYELICA	01. HUANCAYELICA	01. HUANCAYELICA	101. RACION	1,586,668 3,944,880	10,739,220.00	
179	9002 ASIGNACIONES PRESUPUESTARIAS QUE NO RESULTAN EN PRODUCTOS	3699999. SIN PRODUCTO	SERVICIO ALIMENTARIO EN INSTITUCIONES EDUCATIVAS PUBLICAS DEL NIVEL SECUNDARIA	300311	0234827. ENTREGA DE RACIONES A LOS ESCOLARES NIVEL SECUNDARIO DE LA MODALIDAD JORNADA ESCOLAR COMPLETA	10. HUANUCO	01. HUANUCO	01. HUANUCO	101. RACION	2,693,962 6,642,720	15,833,592.00	
180	9002 ASIGNACIONES PRESUPUESTARIAS QUE NO RESULTAN EN PRODUCTOS	3699999. SIN PRODUCTO	SERVICIO ALIMENTARIO EN INSTITUCIONES EDUCATIVAS PUBLICAS DEL NIVEL SECUNDARIA	300312	0234827. ENTREGA DE RACIONES A LOS ESCOLARES NIVEL SECUNDARIO DE LA MODALIDAD JORNADA ESCOLAR COMPLETA	12. JUNIN	01. HUANCAYO	01. HUANCAYO	101. RACION	513,774 1,266,840	3,161,126.00	
181	9002 ASIGNACIONES PRESUPUESTARIAS QUE NO RESULTAN EN PRODUCTOS	3699999. SIN PRODUCTO	SERVICIO ALIMENTARIO EN INSTITUCIONES EDUCATIVAS PUBLICAS DEL NIVEL SECUNDARIA	300313	0234827. ENTREGA DE RACIONES A LOS ESCOLARES NIVEL SECUNDARIO DE LA MODALIDAD JORNADA ESCOLAR COMPLETA	13. U. T. BERTAD	01. TRUJILLO	01. TRUJILLO	101. RACION	2,014,508 4,967,280	9,655,649.00	
182	9002 ASIGNACIONES PRESUPUESTARIAS QUE NO RESULTAN EN PRODUCTOS	3699999. SIN PRODUCTO	SERVICIO ALIMENTARIO EN INSTITUCIONES EDUCATIVAS PUBLICAS DEL NIVEL SECUNDARIA	300314	0234827. ENTREGA DE RACIONES A LOS ESCOLARES NIVEL SECUNDARIO DE LA MODALIDAD JORNADA ESCOLAR COMPLETA	14. LAMBAYEQUE	01. CHELAYO	01. CHELAYO	101. RACION	356,678 879,480	1,741,461.00	
183	9002 ASIGNACIONES PRESUPUESTARIAS QUE NO RESULTAN EN PRODUCTOS	3699999. SIN PRODUCTO	SERVICIO ALIMENTARIO EN INSTITUCIONES EDUCATIVAS PUBLICAS DEL NIVEL SECUNDARIA	300315	0234827. ENTREGA DE RACIONES A LOS ESCOLARES NIVEL SECUNDARIO DE LA MODALIDAD JORNADA ESCOLAR COMPLETA	15. LIMA	08. HUARA	01. HUACHO	101. RACION	13,578 33,480	79,016.00	
184	9002 ASIGNACIONES PRESUPUESTARIAS QUE NO RESULTAN EN PRODUCTOS	3699999. SIN PRODUCTO	SERVICIO ALIMENTARIO EN INSTITUCIONES EDUCATIVAS PUBLICAS DEL NIVEL SECUNDARIA	300316	0234827. ENTREGA DE RACIONES A LOS ESCOLARES NIVEL SECUNDARIO DE LA MODALIDAD JORNADA ESCOLAR COMPLETA	16. LORETO	03. LORETO	09. MULTIDISTRITAL	101. RACION	887,006 2,187,360	9,859,872.00	



N°	CATEGORÍA PRESUPUESTAL	PRODUCTO	ACTIVIDAD	SEC FUN	FINALIDAD	DPTO	PROV	DISTR	Meta Física aprobada			PIM	OBSERVACIONES
									Unidad de Medida	I Semestre	Anual		
185	9002. ASIGNACIONES PRESUPUESTARIAS QUE NO RESULTAN EN PRODUCTOS	3999999. SIN PRODUCTO	5005672. PROVISION DEL SERVICIO ALIMENTARIO EN INSTITUCIONES EDUCATIVAS PUBLICAS DEL NIVEL SECUNDARIA	00017	0234827. ENTREGA DE RACIONES A LOS ESCOLARES NIVEL SECUNDARIO DE LA MODALIDAD JORNADA ESCOLAR COMPLETA	17. MAURE DE DIOS	01. TAMBOPATA	01. TAMBOPATA	101. RACION	625,756	1,542,960	949,019.00	
186	9002. ASIGNACIONES PRESUPUESTARIAS QUE NO RESULTAN EN PRODUCTOS	3999999. SIN PRODUCTO	SERVICIO ALIMENTARIO EN INSTITUCIONES EDUCATIVAS PUBLICAS DEL NIVEL SECUNDARIA	00018	0234827. ENTREGA DE RACIONES A LOS ESCOLARES NIVEL SECUNDARIO DE LA MODALIDAD JORNADA ESCOLAR COMPLETA	19. PASCO	01. PASCO	59. MULTIDISTRITAL	101. RACION	750,516	1,924,560	4,753,848.00	
187	9002. ASIGNACIONES PRESUPUESTARIAS QUE NO RESULTAN EN PRODUCTOS	3999999. SIN PRODUCTO	SERVICIO ALIMENTARIO EN INSTITUCIONES EDUCATIVAS PUBLICAS DEL NIVEL SECUNDARIA	00019	0234827. ENTREGA DE RACIONES A LOS ESCOLARES NIVEL SECUNDARIO DE LA MODALIDAD JORNADA ESCOLAR COMPLETA	20. PIURA	01. PIURA	01. PIURA	101. RACION	4,533,004	11,439,640	23,253,978.00	
188	9002. ASIGNACIONES PRESUPUESTARIAS QUE NO RESULTAN EN PRODUCTOS	3999999. SIN PRODUCTO	SERVICIO ALIMENTARIO EN INSTITUCIONES EDUCATIVAS PUBLICAS DEL NIVEL SECUNDARIA	00020	0234827. ENTREGA DE RACIONES A LOS ESCOLARES NIVEL SECUNDARIO DE LA MODALIDAD JORNADA ESCOLAR COMPLETA	21. PIURA	01. PIURA	59. MULTIDISTRITAL	101. RACION	2,635,465	6,581,560	15,942,614.00	
189	9002. ASIGNACIONES PRESUPUESTARIAS QUE NO RESULTAN EN PRODUCTOS	3999999. SIN PRODUCTO	SERVICIO ALIMENTARIO EN INSTITUCIONES EDUCATIVAS PUBLICAS DEL NIVEL SECUNDARIA	00021	0234827. ENTREGA DE RACIONES A LOS ESCOLARES NIVEL SECUNDARIO DE LA MODALIDAD JORNADA ESCOLAR COMPLETA	22. SAN MARTIN	01. MOYOBAMBA	59. MULTIDISTRITAL	101. RACION	987,544	2,433,040	5,211,677.00	
190	9002. ASIGNACIONES PRESUPUESTARIAS QUE NO RESULTAN EN PRODUCTOS	3999999. SIN PRODUCTO	SERVICIO ALIMENTARIO EN INSTITUCIONES EDUCATIVAS PUBLICAS DEL NIVEL SECUNDARIA	00022	0234827. ENTREGA DE RACIONES A LOS ESCOLARES NIVEL SECUNDARIO DE LA MODALIDAD JORNADA ESCOLAR COMPLETA	25. UCAYALI	01. CORDONEL PORTILLO	01. CALLARUA	101. RACION	85,849	211,680	455,878.00	
191	9002. ASIGNACIONES PRESUPUESTARIAS QUE NO RESULTAN EN PRODUCTOS	3999999. SIN PRODUCTO	SERVICIO ALIMENTARIO EN INSTITUCIONES EDUCATIVAS PUBLICAS DEL NIVEL SECUNDARIA	00023	0234827. ENTREGA DE RACIONES A LOS ESCOLARES DEL NIVEL SECUNDARIO DE LA MODALIDAD DE FORMAS DE ATENCION DIVERSIFICADA -FAO	01. AMAZONAS	01. CHACHAPOYAS	01. CHACHAPOYAS	101. RACION	955,115	2,339,550	5,339,000.00	
192	9002. ASIGNACIONES PRESUPUESTARIAS QUE NO RESULTAN EN PRODUCTOS	3999999. SIN PRODUCTO	SERVICIO ALIMENTARIO EN INSTITUCIONES EDUCATIVAS PUBLICAS DEL NIVEL SECUNDARIA	00024	0234827. ENTREGA DE RACIONES A LOS ESCOLARES DEL NIVEL SECUNDARIO DE LA MODALIDAD DE FORMAS DE ATENCION DIVERSIFICADA -FAO	03. APURIMAC	01. ABANCAY	01. ABANCAY	101. RACION	64,009	159,870	372,114.00	
193	9002. ASIGNACIONES PRESUPUESTARIAS QUE NO RESULTAN EN PRODUCTOS	3999999. SIN PRODUCTO	SERVICIO ALIMENTARIO EN INSTITUCIONES EDUCATIVAS PUBLICAS DEL NIVEL SECUNDARIA	00025	0234827. ENTREGA DE RACIONES A LOS ESCOLARES DEL NIVEL SECUNDARIO DE LA MODALIDAD DE FORMAS DE ATENCION DIVERSIFICADA -FAO	04. AREQUIPA	01. AREQUIPA	01. AREQUIPA	101. RACION	22,093	51,460	130,744.00	
194	9002. ASIGNACIONES PRESUPUESTARIAS QUE NO RESULTAN EN PRODUCTOS	3999999. SIN PRODUCTO	SERVICIO ALIMENTARIO EN INSTITUCIONES EDUCATIVAS PUBLICAS DEL NIVEL SECUNDARIA	00026	0234827. ENTREGA DE RACIONES A LOS ESCOLARES DEL NIVEL SECUNDARIO DE LA MODALIDAD DE FORMAS DE ATENCION DIVERSIFICADA -FAO	05. AYACUCHO	01. HUAMANGA	01. AYACUCHO	101. RACION	49,848	103,356	212,503.00	



N°	CATEGORÍA PRESUPUESTAL	PRODUCTO	ACTIVIDAD	SEC FUN	FINALIDAD	DPTO	PROV	DISTR	Meta Fiecia aprobada		PIM	OBSERVACIONES
									Unidad de Medida	Semestre Anual		
195	9002 ASIGNACIONES PRESUPUESTARIAS QUE NO RESULTAN EN PRODUCTOS	3699999 SIN PRODUCTO	9003672 PROVISION DEL SERVICIO ALIMENTARIO EN INSTITUCIONES EDUCATIVAS PUBLICAS DEL NIVEL SECUNDARIO A LOS ESCOLARES DEL NIVEL SECUNDARIO DE FORMAS DE ATENCION DIVERSIFICADA -EAD	00002	00002 ENTREGA DE RACIONES A LOS ESCOLARES DEL NIVEL SECUNDARIO DE LA MODALIDAD DE FORMAS DE ATENCION DIVERSIFICADA -EAD	08. CAJAMARCA	08. JAJEN	01. JAJEN	101. RACION	56,940 143,244	404,340.00	
196	9002 ASIGNACIONES PRESUPUESTARIAS QUE NO RESULTAN EN PRODUCTOS	3699999 SIN PRODUCTO	9003672 PROVISION DEL SERVICIO ALIMENTARIO EN INSTITUCIONES EDUCATIVAS PUBLICAS DEL NIVEL SECUNDARIO A LOS ESCOLARES DEL NIVEL SECUNDARIO DE FORMAS DE ATENCION DIVERSIFICADA -EAD	00008	00008 ENTREGA DE RACIONES A LOS ESCOLARES DEL NIVEL SECUNDARIO DE LA MODALIDAD DE FORMAS DE ATENCION DIVERSIFICADA -EAD	08. CUSCO	01. CUSCO	01. CUSCO	101. RACION	541,573 1,294,380	2,799,375.00	
197	9002 ASIGNACIONES PRESUPUESTARIAS QUE NO RESULTAN EN PRODUCTOS	3699999 SIN PRODUCTO	9003672 PROVISION DEL SERVICIO ALIMENTARIO EN INSTITUCIONES EDUCATIVAS PUBLICAS DEL NIVEL SECUNDARIO A LOS ESCOLARES DEL NIVEL SECUNDARIO DE FORMAS DE ATENCION DIVERSIFICADA -EAD	00008	00008 ENTREGA DE RACIONES A LOS ESCOLARES DEL NIVEL SECUNDARIO DE LA MODALIDAD DE FORMAS DE ATENCION DIVERSIFICADA -EAD	08. HUANCAVELICA	01. HUANCAVELICA	01. HUANCAVELICA	101. RACION	15,730 38,056	61,541.00	
198	9002 ASIGNACIONES PRESUPUESTARIAS QUE NO RESULTAN EN PRODUCTOS	3699999 SIN PRODUCTO	9003672 PROVISION DEL SERVICIO ALIMENTARIO EN INSTITUCIONES EDUCATIVAS PUBLICAS DEL NIVEL SECUNDARIO A LOS ESCOLARES DEL NIVEL SECUNDARIO DE FORMAS DE ATENCION DIVERSIFICADA -EAD	00003	00003 ENTREGA DE RACIONES A LOS ESCOLARES DEL NIVEL SECUNDARIO DE LA MODALIDAD DE FORMAS DE ATENCION DIVERSIFICADA -EAD	10. HUANOICO	01. HUANOICO	01. HUANOICO	101. RACION	71,019 170,412	438,604.00	
199	9002 ASIGNACIONES PRESUPUESTARIAS QUE NO RESULTAN EN PRODUCTOS	3699999 SIN PRODUCTO	9003672 PROVISION DEL SERVICIO ALIMENTARIO EN INSTITUCIONES EDUCATIVAS PUBLICAS DEL NIVEL SECUNDARIO A LOS ESCOLARES DEL NIVEL SECUNDARIO DE FORMAS DE ATENCION DIVERSIFICADA -EAD	00001	00001 ENTREGA DE RACIONES A LOS ESCOLARES DEL NIVEL SECUNDARIO DE LA MODALIDAD DE FORMAS DE ATENCION DIVERSIFICADA -EAD	12. JUNIN	01. HUANCAYO	01. HUANCAYO	101. RACION	311,860 783,846	1,690,640.00	
200	9002 ASIGNACIONES PRESUPUESTARIAS QUE NO RESULTAN EN PRODUCTOS	3699999 SIN PRODUCTO	9003672 PROVISION DEL SERVICIO ALIMENTARIO EN INSTITUCIONES EDUCATIVAS PUBLICAS DEL NIVEL SECUNDARIO A LOS ESCOLARES DEL NIVEL SECUNDARIO DE FORMAS DE ATENCION DIVERSIFICADA -EAD	00002	00002 ENTREGA DE RACIONES A LOS ESCOLARES DEL NIVEL SECUNDARIO DE LA MODALIDAD DE FORMAS DE ATENCION DIVERSIFICADA -EAD	13. L. LIBERTAD	01. TRIJILLO	01. TRIJILLO	101. RACION	11,592 27,324	57,005.00	
201	9002 ASIGNACIONES PRESUPUESTARIAS QUE NO RESULTAN EN PRODUCTOS	3699999 SIN PRODUCTO	9003672 PROVISION DEL SERVICIO ALIMENTARIO EN INSTITUCIONES EDUCATIVAS PUBLICAS DEL NIVEL SECUNDARIO A LOS ESCOLARES DEL NIVEL SECUNDARIO DE FORMAS DE ATENCION DIVERSIFICADA -EAD	00003	00003 ENTREGA DE RACIONES A LOS ESCOLARES DEL NIVEL SECUNDARIO DE LA MODALIDAD DE FORMAS DE ATENCION DIVERSIFICADA -EAD	14. LAMBAYEQUE	01. CHILAYO	01. CHILAYO	101. RACION	12,264 28,906	65,662.00	
202	9002 ASIGNACIONES PRESUPUESTARIAS QUE NO RESULTAN EN PRODUCTOS	3699999 SIN PRODUCTO	9003672 PROVISION DEL SERVICIO ALIMENTARIO EN INSTITUCIONES EDUCATIVAS PUBLICAS DEL NIVEL SECUNDARIO A LOS ESCOLARES DEL NIVEL SECUNDARIO DE FORMAS DE ATENCION DIVERSIFICADA -EAD	00004	00004 ENTREGA DE RACIONES A LOS ESCOLARES DEL NIVEL SECUNDARIO DE LA MODALIDAD DE FORMAS DE ATENCION DIVERSIFICADA -EAD	15. LIMA	08. HUaura	01. HUACHO	101. RACION	14,448 34,056	85,600.00	
203	9002 ASIGNACIONES PRESUPUESTARIAS QUE NO RESULTAN EN PRODUCTOS	3699999 SIN PRODUCTO	9003672 PROVISION DEL SERVICIO ALIMENTARIO EN INSTITUCIONES EDUCATIVAS PUBLICAS DEL NIVEL SECUNDARIO A LOS ESCOLARES DEL NIVEL SECUNDARIO DE FORMAS DE ATENCION DIVERSIFICADA -EAD	00005	00005 ENTREGA DE RACIONES A LOS ESCOLARES DEL NIVEL SECUNDARIO DE LA MODALIDAD DE FORMAS DE ATENCION DIVERSIFICADA -EAD	16. LORETO	03. LORETO	09. MULTIDISTRITAL	101. RACION	1,622,480 3,956,126	9,799,621.00	
204	9002 ASIGNACIONES PRESUPUESTARIAS QUE NO RESULTAN EN PRODUCTOS	3699999 SIN PRODUCTO	9003672 PROVISION DEL SERVICIO ALIMENTARIO EN INSTITUCIONES EDUCATIVAS PUBLICAS DEL NIVEL SECUNDARIO A LOS ESCOLARES DEL NIVEL SECUNDARIO DE FORMAS DE ATENCION DIVERSIFICADA -EAD	00008	00008 ENTREGA DE RACIONES A LOS ESCOLARES DEL NIVEL SECUNDARIO DE LA MODALIDAD DE FORMAS DE ATENCION DIVERSIFICADA -EAD	17. MADRE DE DIOS	01. TAMBOPATA	01. TAMBOPATA	101. RACION	166,513 464,700	1,055,606.00	



N°	CATEGORÍA PRESUPUESTAL	PRODUCTO	ACTIVIDAD	SEC FUN	FINALIDAD	DPTO	PROV	DISTR	Meta Física aprobada			PM	OBSERVACIONES
									Unidad de Medida	Semestre	Annual		
245	9002 ASIGNACIONES PRESUPUESTARIAS QUE NO RESULTAN EN PRODUCTOS	3669999. SIN PRODUCTO	3005972. PROVISORIO DEL SERVICIO ALIMENTARIO EN INSTITUCIONES EDUCATIVAS PUBLICAS DEL NIVEL SECUNDARIO	00037	002000: ENTREGA DE RACIONES A LOS ESCOLARES DEL NIVEL SECUNDARIO DE LA MODALIDAD DE FORMAS DE ATENCION DIVERSIFICADA - FAD	19. P. PASCO	01. PASCO	99. MULTIDISTRITAL	101. RACION	36,646	90,360	122,321.00	
246	9002 ASIGNACIONES PRESUPUESTARIAS QUE NO RESULTAN EN PRODUCTOS	3669999. SIN PRODUCTO	SERVICIO ALIMENTARIO EN INSTITUCIONES EDUCATIVAS PUBLICAS DEL NIVEL SECUNDARIO	00038	002000: ENTREGA DE RACIONES A LOS ESCOLARES DEL NIVEL SECUNDARIO DE LA MODALIDAD DE FORMAS DE ATENCION DIVERSIFICADA - FAD	20. PIURA	01. PIURA	01. PIURA	101. RACION	61,152	144,144	267,337.00	
247	9002 ASIGNACIONES PRESUPUESTARIAS QUE NO RESULTAN EN PRODUCTOS	3669999. SIN PRODUCTO	SERVICIO ALIMENTARIO EN INSTITUCIONES EDUCATIVAS PUBLICAS DEL NIVEL SECUNDARIO	00038	002000: ENTREGA DE RACIONES A LOS ESCOLARES DEL NIVEL SECUNDARIO DE LA MODALIDAD DE FORMAS DE ATENCION DIVERSIFICADA - FAD	21. PUÑO	01. PUÑO	99. MULTIDISTRITAL	101. RACION	23,620	55,440	129,297.00	
248	9002 ASIGNACIONES PRESUPUESTARIAS QUE NO RESULTAN EN PRODUCTOS	3669999. SIN PRODUCTO	SERVICIO ALIMENTARIO EN INSTITUCIONES EDUCATIVAS PUBLICAS DEL NIVEL SECUNDARIO	00040	002000: ENTREGA DE RACIONES A LOS ESCOLARES DEL NIVEL SECUNDARIO DE LA MODALIDAD DE FORMAS DE ATENCION DIVERSIFICADA - FAD	22. SAN MARTIN	01. MOYOBAMBA	99. MULTIDISTRITAL	101. RACION	106,507	260,496	547,580.00	
249	9002 ASIGNACIONES PRESUPUESTARIAS QUE NO RESULTAN EN PRODUCTOS	3669999. SIN PRODUCTO	SERVICIO ALIMENTARIO EN INSTITUCIONES EDUCATIVAS PUBLICAS DEL NIVEL SECUNDARIO	00041	002000: ENTREGA DE RACIONES A LOS ESCOLARES DEL NIVEL SECUNDARIO DE LA MODALIDAD DE FORMAS DE ATENCION DIVERSIFICADA - FAD	25. UCAYALI	01. CORONEL PORTILLO	01. CALLARA	101. RACION	136,688	330,120	659,791.00	
TOTAL												1,836,542,162	



FREDY FERRANT HINCAPIÉ
 Director Ejecutivo
 Programa Nacional de Alimentación Escolar (PAE)
 Ministerio de Desarrollo e Inclusión Social

Anexo B-5																																																																																																																																																																																																																																																																																																																																																																																																																																																																																																																																																																																																																																																																										
PLAN OPERATIVO INSTITUCIONAL FÍSICA Y FINANCIERA (Comisestudiado)																																																																																																																																																																																																																																																																																																																																																																																																																																																																																																																																																																																																																																																																										
Año : 2020																																																																																																																																																																																																																																																																																																																																																																																																																																																																																																																																																																																																																																																																										
Periodo PEI :	2020 - 2022																																																																																																																																																																																																																																																																																																																																																																																																																																																																																																																																																																																																																																																																									
Nivel de Gobierno :	E - GOBIERNO NACIONAL																																																																																																																																																																																																																																																																																																																																																																																																																																																																																																																																																																																																																																																																									
Sector :	40 - DESARROLLO E INCLUSIÓN SOCIAL																																																																																																																																																																																																																																																																																																																																																																																																																																																																																																																																																																																																																																																																									
Pliego :	040 - MINISTERIO DE DESARROLLO E INCLUSIÓN SOCIAL																																																																																																																																																																																																																																																																																																																																																																																																																																																																																																																																																																																																																																																																									
Unidad Ejecutora :	001456 - PROGRAMA NACIONAL DE ALIMENTACIÓN ESCOLAR QALI WARMA																																																																																																																																																																																																																																																																																																																																																																																																																																																																																																																																																																																																																																																																									
Centro de Costo :	01.01 - DIRECCIÓN EJECUTIVA																																																																																																																																																																																																																																																																																																																																																																																																																																																																																																																																																																																																																																																																									
OEL05 FORTALECER LA GESTIÓN INSTITUCIONAL																																																																																																																																																																																																																																																																																																																																																																																																																																																																																																																																																																																																																																																																										
AEL05.06 GESTIÓN ADMINISTRATIVA EFICIENTE																																																																																																																																																																																																																																																																																																																																																																																																																																																																																																																																																																																																																																																																										
Unidad Ejecutora :	001456 - PROGRAMA NACIONAL DE ALIMENTACIÓN ESCOLAR QALI WARMA																																																																																																																																																																																																																																																																																																																																																																																																																																																																																																																																																																																																																																																																									
Centro de Costo :	01.02 - ÓRGANO DE CONTROL INSTITUCIONAL																																																																																																																																																																																																																																																																																																																																																																																																																																																																																																																																																																																																																																																																									
OEL05 FORTALECER LA GESTIÓN INSTITUCIONAL																																																																																																																																																																																																																																																																																																																																																																																																																																																																																																																																																																																																																																																																										
AEL05.06 GESTIÓN ADMINISTRATIVA EFICIENTE																																																																																																																																																																																																																																																																																																																																																																																																																																																																																																																																																																																																																																																																										
Unidad Ejecutora :	001456 - PROGRAMA NACIONAL DE ALIMENTACIÓN ESCOLAR QALI WARMA																																																																																																																																																																																																																																																																																																																																																																																																																																																																																																																																																																																																																																																																									
Centro de Costo :	01.03 - UNIDAD DE PLANEAMIENTO Y PRESUPUESTO																																																																																																																																																																																																																																																																																																																																																																																																																																																																																																																																																																																																																																																																									
OEL05 FORTALECER LA GESTIÓN INSTITUCIONAL																																																																																																																																																																																																																																																																																																																																																																																																																																																																																																																																																																																																																																																																										
AEL05.06 GESTIÓN ADMINISTRATIVA EFICIENTE																																																																																																																																																																																																																																																																																																																																																																																																																																																																																																																																																																																																																																																																										
Unidad Ejecutora :	001456 - PROGRAMA NACIONAL DE ALIMENTACIÓN ESCOLAR QALI WARMA																																																																																																																																																																																																																																																																																																																																																																																																																																																																																																																																																																																																																																																																									
Centro de Costo :	01.04 - UNIDAD DE ASESORÍA JURÍDICA																																																																																																																																																																																																																																																																																																																																																																																																																																																																																																																																																																																																																																																																									
OEL05 FORTALECER LA GESTIÓN INSTITUCIONAL																																																																																																																																																																																																																																																																																																																																																																																																																																																																																																																																																																																																																																																																										
AEL05.06 GESTIÓN ADMINISTRATIVA EFICIENTE																																																																																																																																																																																																																																																																																																																																																																																																																																																																																																																																																																																																																																																																										
Unidad Ejecutora :	001456 - PROGRAMA NACIONAL DE ALIMENTACIÓN ESCOLAR QALI WARMA																																																																																																																																																																																																																																																																																																																																																																																																																																																																																																																																																																																																																																																																									
Centro de Costo :	01.06.01 - UNIDAD DE ADMINISTRACIÓN																																																																																																																																																																																																																																																																																																																																																																																																																																																																																																																																																																																																																																																																									
OEL05 FORTALECER LA GESTIÓN INSTITUCIONAL																																																																																																																																																																																																																																																																																																																																																																																																																																																																																																																																																																																																																																																																										
AEL05.06 GESTIÓN ADMINISTRATIVA EFICIENTE																																																																																																																																																																																																																																																																																																																																																																																																																																																																																																																																																																																																																																																																										
Unidad Ejecutora :	001456 - PROGRAMA NACIONAL DE ALIMENTACIÓN ESCOLAR QALI WARMA																																																																																																																																																																																																																																																																																																																																																																																																																																																																																																																																																																																																																																																																									
Centro de Costo :	01.06.01 - UNIDAD DE ADMINISTRACIÓN																																																																																																																																																																																																																																																																																																																																																																																																																																																																																																																																																																																																																																																																									
<table border="1"> <thead> <tr> <th rowspan="2">Unidad Ejecutora</th> <th rowspan="2">Centro de Costo</th> <th rowspan="2">C.O.B.</th> <th rowspan="2">Actividad Operativa / Inversiones</th> <th rowspan="2">Ubigeo</th> <th rowspan="2">U.M.</th> <th rowspan="2">ACCION</th> <th rowspan="2">Prioridad</th> <th colspan="12">PROGRAMACION</th> <th rowspan="2">Total Anual</th> </tr> <tr> <th>1</th><th>2</th><th>3</th><th>4</th><th>5</th><th>6</th><th>7</th><th>8</th><th>9</th><th>10</th><th>11</th><th>12</th> </tr> </thead> <tbody> <tr> <td>AD0001456002319</td> <td>0000017</td> <td>CONDUCCIÓN DE ACCIONES DE ALTA DIRECCIÓN</td> <td>150100 : MULTIDISTRITAL</td> <td>001 : ACCION</td> <td>2 : Alta</td> <td></td> <td></td> <td>1</td><td>2</td><td>3</td><td>4</td><td>5</td><td>6</td><td>7</td><td>8</td><td>9</td><td>10</td><td>11</td><td>12</td> <td>36</td> </tr> <tr> <td colspan="8"></td> <td>Meta</td><td>1</td><td>2</td><td>3</td><td>4</td><td>5</td><td>6</td><td>7</td><td>8</td><td>9</td><td>10</td><td>11</td><td>12</td><td></td> </tr> <tr> <td colspan="8"></td> <td>Físico</td><td>3</td><td>3</td><td>3</td><td>3</td><td>3</td><td>3</td><td>3</td><td>3</td><td>3</td><td>3</td><td>3</td><td>3</td><td>3</td><td>3</td><td>36</td> </tr> <tr> <td colspan="8"></td> <td>Financiero S/.</td><td>89,800</td><td>89,800</td><td>95,300</td><td>113,246</td><td>113,366</td><td>117,746</td><td>114,866</td><td>113,266</td><td>117,666</td><td>103,816</td><td>76,366</td><td>82,329</td><td>1,227,627</td> </tr> <tr> <td colspan="10"> <table border="1"> <thead> <tr> <th rowspan="2">Unidad Ejecutora</th> <th rowspan="2">Centro de Costo</th> <th rowspan="2">C.O.B.</th> <th rowspan="2">Actividad Operativa / Inversiones</th> <th rowspan="2">Ubigeo</th> <th rowspan="2">U.M.</th> <th rowspan="2">ACCION</th> <th rowspan="2">Prioridad</th> <th colspan="12">PROGRAMACION</th> <th rowspan="2">Total Anual</th> </tr> <tr> <th>1</th><th>2</th><th>3</th><th>4</th><th>5</th><th>6</th><th>7</th><th>8</th><th>9</th><th>10</th><th>11</th><th>12</th> </tr> </thead> <tbody> <tr> <td>AD000145600232</td> <td>0023404</td> <td>EJECUCIÓN DE ACCIONES DE CONTROL AGUSTINO</td> <td>150111 : EL AGUSTINO</td> <td>001 : ACCION</td> <td>2 : Alta</td> <td></td> <td></td> <td>11</td><td>7</td><td>11</td><td>7</td><td>6</td><td>8</td><td>11</td><td>7</td><td>7</td><td>5</td><td>8</td><td>4</td> <td>93</td> </tr> <tr> <td colspan="8"></td> <td>Meta</td><td>1</td><td>2</td><td>3</td><td>4</td><td>5</td><td>6</td><td>7</td><td>8</td><td>9</td><td>10</td><td>11</td><td>12</td><td></td> </tr> <tr> <td colspan="8"></td> <td>Físico</td><td>11</td><td>7</td><td>11</td><td>7</td><td>6</td><td>8</td><td>11</td><td>7</td><td>7</td><td>5</td><td>8</td><td>4</td><td>93</td> </tr> <tr> <td colspan="8"></td> <td>Financiero S/.</td><td>27,318</td><td>38,532</td><td>33,673</td><td>36,873</td><td>29,287</td><td>34,186</td><td>48,819</td><td>38,608</td><td>50,101</td><td>45,248</td><td>34,304</td><td>30,975</td><td>466,124</td> </tr> <tr> <td colspan="10"> <table border="1"> <thead> <tr> <th rowspan="2">Unidad Ejecutora</th> <th rowspan="2">Centro de Costo</th> <th rowspan="2">C.O.B.</th> <th rowspan="2">Actividad Operativa / Inversiones</th> <th rowspan="2">Ubigeo</th> <th rowspan="2">U.M.</th> <th rowspan="2">ACCION</th> <th rowspan="2">Prioridad</th> <th colspan="12">PROGRAMACION</th> <th rowspan="2">Total Anual</th> </tr> <tr> <th>1</th><th>2</th><th>3</th><th>4</th><th>5</th><th>6</th><th>7</th><th>8</th><th>9</th><th>10</th><th>11</th><th>12</th> </tr> </thead> <tbody> <tr> <td>AD0001456002319</td> <td>022020</td> <td>GESTIÓN DEL PLANEAMIENTO, PRESUPUESTO Y MODERNIZACIÓN</td> <td>150100 : MULTIDISTRITAL</td> <td>001 : ACCION</td> <td>2 : Alta</td> <td></td> <td></td> <td>1</td><td>2</td><td>3</td><td>4</td><td>5</td><td>6</td><td>7</td><td>8</td><td>9</td><td>10</td><td>11</td><td>12</td> <td>56</td> </tr> <tr> <td colspan="8"></td> <td>Meta</td><td>1</td><td>2</td><td>3</td><td>4</td><td>5</td><td>6</td><td>7</td><td>8</td><td>9</td><td>10</td><td>11</td><td>12</td><td></td> </tr> <tr> <td colspan="8"></td> <td>Físico</td><td>4</td><td>5</td><td>8</td><td>8</td><td>5</td><td>2</td><td>7</td><td>3</td><td>2</td><td>6</td><td>3</td><td>1</td><td>56</td> </tr> <tr> <td colspan="8"></td> <td>Financiero S/.</td><td>160,286</td><td>177,746</td><td>231,306</td><td>152,786</td><td>154,886</td><td>226,326</td><td>191,286</td><td>184,434</td><td>280,081</td><td>374,021</td><td>324,441</td><td>243,375</td><td>3,099,188</td> </tr> <tr> <td colspan="10"> <table border="1"> <thead> <tr> <th rowspan="2">Unidad Ejecutora</th> <th rowspan="2">Centro de Costo</th> <th rowspan="2">C.O.B.</th> <th rowspan="2">Actividad Operativa / Inversiones</th> <th rowspan="2">Ubigeo</th> <th rowspan="2">U.M.</th> <th rowspan="2">ACCION</th> <th rowspan="2">Prioridad</th> <th colspan="12">PROGRAMACION</th> <th rowspan="2">Total Anual</th> </tr> <tr> <th>1</th><th>2</th><th>3</th><th>4</th><th>5</th><th>6</th><th>7</th><th>8</th><th>9</th><th>10</th><th>11</th><th>12</th> </tr> </thead> <tbody> <tr> <td>AD000145600234</td> <td>0040524</td> <td>GESTIÓN PARA EL ASESORAMIENTO EN MATERIA LEGAL</td> <td>150100 : MULTIDISTRITAL</td> <td>001 : ACCION</td> <td>2 : Alta</td> <td></td> <td></td> <td>1</td><td>1</td><td>1</td><td>2</td><td>2</td><td>4</td><td>1</td><td>3</td><td>1</td><td>1</td><td>2</td><td>5</td> <td>25</td> </tr> <tr> <td colspan="8"></td> <td>Meta</td><td>1</td><td>2</td><td>3</td><td>4</td><td>5</td><td>6</td><td>7</td><td>8</td><td>9</td><td>10</td><td>11</td><td>12</td><td></td> </tr> <tr> <td colspan="8"></td> <td>Físico</td><td>1</td><td>1</td><td>1</td><td>2</td><td>2</td><td>4</td><td>1</td><td>3</td><td>1</td><td>1</td><td>2</td><td>5</td><td>25</td> </tr> <tr> <td colspan="8"></td> <td>Financiero S/.</td><td>99,000</td><td>134,348</td><td>139,498</td><td>126,345</td><td>126,346</td><td>145,198</td><td>112,548</td><td>102,488</td><td>90,149</td><td>91,248</td><td>120,896</td><td>1,462,864</td> </tr> <tr> <td colspan="10"> <table border="1"> <thead> <tr> <th rowspan="2">Unidad Ejecutora</th> <th rowspan="2">Centro de Costo</th> <th rowspan="2">C.O.B.</th> <th rowspan="2">Actividad Operativa / Inversiones</th> <th rowspan="2">Ubigeo</th> <th rowspan="2">U.M.</th> <th rowspan="2">ACCION</th> <th rowspan="2">Prioridad</th> <th colspan="12">PROGRAMACION</th> <th rowspan="2">Total Anual</th> </tr> <tr> <th>1</th><th>2</th><th>3</th><th>4</th><th>5</th><th>6</th><th>7</th><th>8</th><th>9</th><th>10</th><th>11</th><th>12</th> </tr> </thead> <tbody> <tr> <td>AD000145600234</td> <td>001456</td> <td>GESTIÓN INSTITUCIONAL</td> <td>150100 : MULTIDISTRITAL</td> <td>001 : ACCION</td> <td>2 : Alta</td> <td></td> <td></td> <td>1</td><td>1</td><td>1</td><td>1</td><td>1</td><td>1</td><td>1</td><td>1</td><td>1</td><td>1</td><td>1</td><td>1</td> <td>12</td> </tr> <tr> <td colspan="8"></td> <td>Meta</td><td>1</td><td>2</td><td>3</td><td>4</td><td>5</td><td>6</td><td>7</td><td>8</td><td>9</td><td>10</td><td>11</td><td>12</td><td></td> </tr> <tr> <td colspan="8"></td> <td>Físico</td><td>1</td><td>1</td><td>1</td><td>1</td><td>1</td><td>1</td><td>1</td><td>1</td><td>1</td><td>1</td><td>1</td><td>1</td><td>1</td><td>12</td> </tr> <tr> <td colspan="8"></td> <td>Financiero S/.</td><td>99,000</td><td>134,348</td><td>139,498</td><td>126,345</td><td>126,346</td><td>145,198</td><td>112,548</td><td>102,488</td><td>90,149</td><td>91,248</td><td>120,896</td><td>1,462,864</td> </tr> </tbody> </table> </td> </tr> </tbody> </table> </td></tr></tbody></table></td></tr></tbody></table></td></tr></tbody></table>										Unidad Ejecutora	Centro de Costo	C.O.B.	Actividad Operativa / Inversiones	Ubigeo	U.M.	ACCION	Prioridad	PROGRAMACION												Total Anual	1	2	3	4	5	6	7	8	9	10	11	12	AD0001456002319	0000017	CONDUCCIÓN DE ACCIONES DE ALTA DIRECCIÓN	150100 : MULTIDISTRITAL	001 : ACCION	2 : Alta			1	2	3	4	5	6	7	8	9	10	11	12	36									Meta	1	2	3	4	5	6	7	8	9	10	11	12										Físico	3	3	3	3	3	3	3	3	3	3	3	3	3	3	36									Financiero S/.	89,800	89,800	95,300	113,246	113,366	117,746	114,866	113,266	117,666	103,816	76,366	82,329	1,227,627	<table border="1"> <thead> <tr> <th rowspan="2">Unidad Ejecutora</th> <th rowspan="2">Centro de Costo</th> <th rowspan="2">C.O.B.</th> <th rowspan="2">Actividad Operativa / Inversiones</th> <th rowspan="2">Ubigeo</th> <th rowspan="2">U.M.</th> <th rowspan="2">ACCION</th> <th rowspan="2">Prioridad</th> <th colspan="12">PROGRAMACION</th> <th rowspan="2">Total Anual</th> </tr> <tr> <th>1</th><th>2</th><th>3</th><th>4</th><th>5</th><th>6</th><th>7</th><th>8</th><th>9</th><th>10</th><th>11</th><th>12</th> </tr> </thead> <tbody> <tr> <td>AD000145600232</td> <td>0023404</td> <td>EJECUCIÓN DE ACCIONES DE CONTROL AGUSTINO</td> <td>150111 : EL AGUSTINO</td> <td>001 : ACCION</td> <td>2 : Alta</td> <td></td> <td></td> <td>11</td><td>7</td><td>11</td><td>7</td><td>6</td><td>8</td><td>11</td><td>7</td><td>7</td><td>5</td><td>8</td><td>4</td> <td>93</td> </tr> <tr> <td colspan="8"></td> <td>Meta</td><td>1</td><td>2</td><td>3</td><td>4</td><td>5</td><td>6</td><td>7</td><td>8</td><td>9</td><td>10</td><td>11</td><td>12</td><td></td> </tr> <tr> <td colspan="8"></td> <td>Físico</td><td>11</td><td>7</td><td>11</td><td>7</td><td>6</td><td>8</td><td>11</td><td>7</td><td>7</td><td>5</td><td>8</td><td>4</td><td>93</td> </tr> <tr> <td colspan="8"></td> <td>Financiero S/.</td><td>27,318</td><td>38,532</td><td>33,673</td><td>36,873</td><td>29,287</td><td>34,186</td><td>48,819</td><td>38,608</td><td>50,101</td><td>45,248</td><td>34,304</td><td>30,975</td><td>466,124</td> </tr> <tr> <td colspan="10"> <table border="1"> <thead> <tr> <th rowspan="2">Unidad Ejecutora</th> <th rowspan="2">Centro de Costo</th> <th rowspan="2">C.O.B.</th> <th rowspan="2">Actividad Operativa / Inversiones</th> <th rowspan="2">Ubigeo</th> <th rowspan="2">U.M.</th> <th rowspan="2">ACCION</th> <th rowspan="2">Prioridad</th> <th colspan="12">PROGRAMACION</th> <th rowspan="2">Total Anual</th> </tr> <tr> <th>1</th><th>2</th><th>3</th><th>4</th><th>5</th><th>6</th><th>7</th><th>8</th><th>9</th><th>10</th><th>11</th><th>12</th> </tr> </thead> <tbody> <tr> <td>AD0001456002319</td> <td>022020</td> <td>GESTIÓN DEL PLANEAMIENTO, PRESUPUESTO Y MODERNIZACIÓN</td> <td>150100 : MULTIDISTRITAL</td> <td>001 : ACCION</td> <td>2 : Alta</td> <td></td> <td></td> <td>1</td><td>2</td><td>3</td><td>4</td><td>5</td><td>6</td><td>7</td><td>8</td><td>9</td><td>10</td><td>11</td><td>12</td> <td>56</td> </tr> <tr> <td colspan="8"></td> <td>Meta</td><td>1</td><td>2</td><td>3</td><td>4</td><td>5</td><td>6</td><td>7</td><td>8</td><td>9</td><td>10</td><td>11</td><td>12</td><td></td> </tr> <tr> <td colspan="8"></td> <td>Físico</td><td>4</td><td>5</td><td>8</td><td>8</td><td>5</td><td>2</td><td>7</td><td>3</td><td>2</td><td>6</td><td>3</td><td>1</td><td>56</td> </tr> <tr> <td colspan="8"></td> <td>Financiero S/.</td><td>160,286</td><td>177,746</td><td>231,306</td><td>152,786</td><td>154,886</td><td>226,326</td><td>191,286</td><td>184,434</td><td>280,081</td><td>374,021</td><td>324,441</td><td>243,375</td><td>3,099,188</td> </tr> <tr> <td colspan="10"> <table border="1"> <thead> <tr> <th rowspan="2">Unidad Ejecutora</th> <th rowspan="2">Centro de Costo</th> <th rowspan="2">C.O.B.</th> <th rowspan="2">Actividad Operativa / Inversiones</th> <th rowspan="2">Ubigeo</th> <th rowspan="2">U.M.</th> <th rowspan="2">ACCION</th> <th rowspan="2">Prioridad</th> <th colspan="12">PROGRAMACION</th> <th rowspan="2">Total Anual</th> </tr> <tr> <th>1</th><th>2</th><th>3</th><th>4</th><th>5</th><th>6</th><th>7</th><th>8</th><th>9</th><th>10</th><th>11</th><th>12</th> </tr> </thead> <tbody> <tr> <td>AD000145600234</td> <td>0040524</td> <td>GESTIÓN PARA EL ASESORAMIENTO EN MATERIA LEGAL</td> <td>150100 : MULTIDISTRITAL</td> <td>001 : ACCION</td> <td>2 : Alta</td> <td></td> <td></td> <td>1</td><td>1</td><td>1</td><td>2</td><td>2</td><td>4</td><td>1</td><td>3</td><td>1</td><td>1</td><td>2</td><td>5</td> <td>25</td> </tr> <tr> <td colspan="8"></td> <td>Meta</td><td>1</td><td>2</td><td>3</td><td>4</td><td>5</td><td>6</td><td>7</td><td>8</td><td>9</td><td>10</td><td>11</td><td>12</td><td></td> </tr> <tr> <td colspan="8"></td> <td>Físico</td><td>1</td><td>1</td><td>1</td><td>2</td><td>2</td><td>4</td><td>1</td><td>3</td><td>1</td><td>1</td><td>2</td><td>5</td><td>25</td> </tr> <tr> <td colspan="8"></td> <td>Financiero S/.</td><td>99,000</td><td>134,348</td><td>139,498</td><td>126,345</td><td>126,346</td><td>145,198</td><td>112,548</td><td>102,488</td><td>90,149</td><td>91,248</td><td>120,896</td><td>1,462,864</td> </tr> <tr> <td colspan="10"> <table border="1"> <thead> <tr> <th rowspan="2">Unidad Ejecutora</th> <th rowspan="2">Centro de Costo</th> <th rowspan="2">C.O.B.</th> <th rowspan="2">Actividad Operativa / Inversiones</th> <th rowspan="2">Ubigeo</th> <th rowspan="2">U.M.</th> <th rowspan="2">ACCION</th> <th rowspan="2">Prioridad</th> <th colspan="12">PROGRAMACION</th> <th rowspan="2">Total Anual</th> </tr> <tr> <th>1</th><th>2</th><th>3</th><th>4</th><th>5</th><th>6</th><th>7</th><th>8</th><th>9</th><th>10</th><th>11</th><th>12</th> </tr> </thead> <tbody> <tr> <td>AD000145600234</td> <td>001456</td> <td>GESTIÓN INSTITUCIONAL</td> <td>150100 : MULTIDISTRITAL</td> <td>001 : ACCION</td> <td>2 : Alta</td> <td></td> <td></td> <td>1</td><td>1</td><td>1</td><td>1</td><td>1</td><td>1</td><td>1</td><td>1</td><td>1</td><td>1</td><td>1</td><td>1</td> <td>12</td> </tr> <tr> <td colspan="8"></td> <td>Meta</td><td>1</td><td>2</td><td>3</td><td>4</td><td>5</td><td>6</td><td>7</td><td>8</td><td>9</td><td>10</td><td>11</td><td>12</td><td></td> </tr> <tr> <td colspan="8"></td> <td>Físico</td><td>1</td><td>1</td><td>1</td><td>1</td><td>1</td><td>1</td><td>1</td><td>1</td><td>1</td><td>1</td><td>1</td><td>1</td><td>1</td><td>12</td> </tr> <tr> <td colspan="8"></td> <td>Financiero S/.</td><td>99,000</td><td>134,348</td><td>139,498</td><td>126,345</td><td>126,346</td><td>145,198</td><td>112,548</td><td>102,488</td><td>90,149</td><td>91,248</td><td>120,896</td><td>1,462,864</td> </tr> </tbody> </table> </td> </tr> </tbody> </table> </td></tr></tbody></table></td></tr></tbody></table>										Unidad Ejecutora	Centro de Costo	C.O.B.	Actividad Operativa / Inversiones	Ubigeo	U.M.	ACCION	Prioridad	PROGRAMACION												Total Anual	1	2	3	4	5	6	7	8	9	10	11	12	AD000145600232	0023404	EJECUCIÓN DE ACCIONES DE CONTROL AGUSTINO	150111 : EL AGUSTINO	001 : ACCION	2 : Alta			11	7	11	7	6	8	11	7	7	5	8	4	93									Meta	1	2	3	4	5	6	7	8	9	10	11	12										Físico	11	7	11	7	6	8	11	7	7	5	8	4	93									Financiero S/.	27,318	38,532	33,673	36,873	29,287	34,186	48,819	38,608	50,101	45,248	34,304	30,975	466,124	<table border="1"> <thead> <tr> <th rowspan="2">Unidad Ejecutora</th> <th rowspan="2">Centro de Costo</th> <th rowspan="2">C.O.B.</th> <th rowspan="2">Actividad Operativa / Inversiones</th> <th rowspan="2">Ubigeo</th> <th rowspan="2">U.M.</th> <th rowspan="2">ACCION</th> <th rowspan="2">Prioridad</th> <th colspan="12">PROGRAMACION</th> <th rowspan="2">Total Anual</th> </tr> <tr> <th>1</th><th>2</th><th>3</th><th>4</th><th>5</th><th>6</th><th>7</th><th>8</th><th>9</th><th>10</th><th>11</th><th>12</th> </tr> </thead> <tbody> <tr> <td>AD0001456002319</td> <td>022020</td> <td>GESTIÓN DEL PLANEAMIENTO, PRESUPUESTO Y MODERNIZACIÓN</td> <td>150100 : MULTIDISTRITAL</td> <td>001 : ACCION</td> <td>2 : Alta</td> <td></td> <td></td> <td>1</td><td>2</td><td>3</td><td>4</td><td>5</td><td>6</td><td>7</td><td>8</td><td>9</td><td>10</td><td>11</td><td>12</td> <td>56</td> </tr> <tr> <td colspan="8"></td> <td>Meta</td><td>1</td><td>2</td><td>3</td><td>4</td><td>5</td><td>6</td><td>7</td><td>8</td><td>9</td><td>10</td><td>11</td><td>12</td><td></td> </tr> <tr> <td colspan="8"></td> <td>Físico</td><td>4</td><td>5</td><td>8</td><td>8</td><td>5</td><td>2</td><td>7</td><td>3</td><td>2</td><td>6</td><td>3</td><td>1</td><td>56</td> </tr> <tr> <td colspan="8"></td> <td>Financiero S/.</td><td>160,286</td><td>177,746</td><td>231,306</td><td>152,786</td><td>154,886</td><td>226,326</td><td>191,286</td><td>184,434</td><td>280,081</td><td>374,021</td><td>324,441</td><td>243,375</td><td>3,099,188</td> </tr> <tr> <td colspan="10"> <table border="1"> <thead> <tr> <th rowspan="2">Unidad Ejecutora</th> <th rowspan="2">Centro de Costo</th> <th rowspan="2">C.O.B.</th> <th rowspan="2">Actividad Operativa / Inversiones</th> <th rowspan="2">Ubigeo</th> <th rowspan="2">U.M.</th> <th rowspan="2">ACCION</th> <th rowspan="2">Prioridad</th> <th colspan="12">PROGRAMACION</th> <th rowspan="2">Total Anual</th> </tr> <tr> <th>1</th><th>2</th><th>3</th><th>4</th><th>5</th><th>6</th><th>7</th><th>8</th><th>9</th><th>10</th><th>11</th><th>12</th> </tr> </thead> <tbody> <tr> <td>AD000145600234</td> <td>0040524</td> <td>GESTIÓN PARA EL ASESORAMIENTO EN MATERIA LEGAL</td> <td>150100 : MULTIDISTRITAL</td> <td>001 : ACCION</td> <td>2 : Alta</td> <td></td> <td></td> <td>1</td><td>1</td><td>1</td><td>2</td><td>2</td><td>4</td><td>1</td><td>3</td><td>1</td><td>1</td><td>2</td><td>5</td> <td>25</td> </tr> <tr> <td colspan="8"></td> <td>Meta</td><td>1</td><td>2</td><td>3</td><td>4</td><td>5</td><td>6</td><td>7</td><td>8</td><td>9</td><td>10</td><td>11</td><td>12</td><td></td> </tr> <tr> <td colspan="8"></td> <td>Físico</td><td>1</td><td>1</td><td>1</td><td>2</td><td>2</td><td>4</td><td>1</td><td>3</td><td>1</td><td>1</td><td>2</td><td>5</td><td>25</td> </tr> <tr> <td colspan="8"></td> <td>Financiero S/.</td><td>99,000</td><td>134,348</td><td>139,498</td><td>126,345</td><td>126,346</td><td>145,198</td><td>112,548</td><td>102,488</td><td>90,149</td><td>91,248</td><td>120,896</td><td>1,462,864</td> </tr> <tr> <td colspan="10"> <table border="1"> <thead> <tr> <th rowspan="2">Unidad Ejecutora</th> <th rowspan="2">Centro de Costo</th> <th rowspan="2">C.O.B.</th> <th rowspan="2">Actividad Operativa / Inversiones</th> <th rowspan="2">Ubigeo</th> <th rowspan="2">U.M.</th> <th rowspan="2">ACCION</th> <th rowspan="2">Prioridad</th> <th colspan="12">PROGRAMACION</th> <th rowspan="2">Total Anual</th> </tr> <tr> <th>1</th><th>2</th><th>3</th><th>4</th><th>5</th><th>6</th><th>7</th><th>8</th><th>9</th><th>10</th><th>11</th><th>12</th> </tr> </thead> <tbody> <tr> <td>AD000145600234</td> <td>001456</td> <td>GESTIÓN INSTITUCIONAL</td> <td>150100 : MULTIDISTRITAL</td> <td>001 : ACCION</td> <td>2 : Alta</td> <td></td> <td></td> <td>1</td><td>1</td><td>1</td><td>1</td><td>1</td><td>1</td><td>1</td><td>1</td><td>1</td><td>1</td><td>1</td><td>1</td> <td>12</td> </tr> <tr> <td colspan="8"></td> <td>Meta</td><td>1</td><td>2</td><td>3</td><td>4</td><td>5</td><td>6</td><td>7</td><td>8</td><td>9</td><td>10</td><td>11</td><td>12</td><td></td> </tr> <tr> <td colspan="8"></td> <td>Físico</td><td>1</td><td>1</td><td>1</td><td>1</td><td>1</td><td>1</td><td>1</td><td>1</td><td>1</td><td>1</td><td>1</td><td>1</td><td>1</td><td>12</td> </tr> <tr> <td colspan="8"></td> <td>Financiero S/.</td><td>99,000</td><td>134,348</td><td>139,498</td><td>126,345</td><td>126,346</td><td>145,198</td><td>112,548</td><td>102,488</td><td>90,149</td><td>91,248</td><td>120,896</td><td>1,462,864</td> </tr> </tbody> </table> </td> </tr> </tbody> </table> </td></tr></tbody></table>										Unidad Ejecutora	Centro de Costo	C.O.B.	Actividad Operativa / Inversiones	Ubigeo	U.M.	ACCION	Prioridad	PROGRAMACION												Total Anual	1	2	3	4	5	6	7	8	9	10	11	12	AD0001456002319	022020	GESTIÓN DEL PLANEAMIENTO, PRESUPUESTO Y MODERNIZACIÓN	150100 : MULTIDISTRITAL	001 : ACCION	2 : Alta			1	2	3	4	5	6	7	8	9	10	11	12	56									Meta	1	2	3	4	5	6	7	8	9	10	11	12										Físico	4	5	8	8	5	2	7	3	2	6	3	1	56									Financiero S/.	160,286	177,746	231,306	152,786	154,886	226,326	191,286	184,434	280,081	374,021	324,441	243,375	3,099,188	<table border="1"> <thead> <tr> <th rowspan="2">Unidad Ejecutora</th> <th rowspan="2">Centro de Costo</th> <th rowspan="2">C.O.B.</th> <th rowspan="2">Actividad Operativa / Inversiones</th> <th rowspan="2">Ubigeo</th> <th rowspan="2">U.M.</th> <th rowspan="2">ACCION</th> <th rowspan="2">Prioridad</th> <th colspan="12">PROGRAMACION</th> <th rowspan="2">Total Anual</th> </tr> <tr> <th>1</th><th>2</th><th>3</th><th>4</th><th>5</th><th>6</th><th>7</th><th>8</th><th>9</th><th>10</th><th>11</th><th>12</th> </tr> </thead> <tbody> <tr> <td>AD000145600234</td> <td>0040524</td> <td>GESTIÓN PARA EL ASESORAMIENTO EN MATERIA LEGAL</td> <td>150100 : MULTIDISTRITAL</td> <td>001 : ACCION</td> <td>2 : Alta</td> <td></td> <td></td> <td>1</td><td>1</td><td>1</td><td>2</td><td>2</td><td>4</td><td>1</td><td>3</td><td>1</td><td>1</td><td>2</td><td>5</td> <td>25</td> </tr> <tr> <td colspan="8"></td> <td>Meta</td><td>1</td><td>2</td><td>3</td><td>4</td><td>5</td><td>6</td><td>7</td><td>8</td><td>9</td><td>10</td><td>11</td><td>12</td><td></td> </tr> <tr> <td colspan="8"></td> <td>Físico</td><td>1</td><td>1</td><td>1</td><td>2</td><td>2</td><td>4</td><td>1</td><td>3</td><td>1</td><td>1</td><td>2</td><td>5</td><td>25</td> </tr> <tr> <td colspan="8"></td> <td>Financiero S/.</td><td>99,000</td><td>134,348</td><td>139,498</td><td>126,345</td><td>126,346</td><td>145,198</td><td>112,548</td><td>102,488</td><td>90,149</td><td>91,248</td><td>120,896</td><td>1,462,864</td> </tr> <tr> <td colspan="10"> <table border="1"> <thead> <tr> <th rowspan="2">Unidad Ejecutora</th> <th rowspan="2">Centro de Costo</th> <th rowspan="2">C.O.B.</th> <th rowspan="2">Actividad Operativa / Inversiones</th> <th rowspan="2">Ubigeo</th> <th rowspan="2">U.M.</th> <th rowspan="2">ACCION</th> <th rowspan="2">Prioridad</th> <th colspan="12">PROGRAMACION</th> <th rowspan="2">Total Anual</th> </tr> <tr> <th>1</th><th>2</th><th>3</th><th>4</th><th>5</th><th>6</th><th>7</th><th>8</th><th>9</th><th>10</th><th>11</th><th>12</th> </tr> </thead> <tbody> <tr> <td>AD000145600234</td> <td>001456</td> <td>GESTIÓN INSTITUCIONAL</td> <td>150100 : MULTIDISTRITAL</td> <td>001 : ACCION</td> <td>2 : Alta</td> <td></td> <td></td> <td>1</td><td>1</td><td>1</td><td>1</td><td>1</td><td>1</td><td>1</td><td>1</td><td>1</td><td>1</td><td>1</td><td>1</td> <td>12</td> </tr> <tr> <td colspan="8"></td> <td>Meta</td><td>1</td><td>2</td><td>3</td><td>4</td><td>5</td><td>6</td><td>7</td><td>8</td><td>9</td><td>10</td><td>11</td><td>12</td><td></td> </tr> <tr> <td colspan="8"></td> <td>Físico</td><td>1</td><td>1</td><td>1</td><td>1</td><td>1</td><td>1</td><td>1</td><td>1</td><td>1</td><td>1</td><td>1</td><td>1</td><td>1</td><td>12</td> </tr> <tr> <td colspan="8"></td> <td>Financiero S/.</td><td>99,000</td><td>134,348</td><td>139,498</td><td>126,345</td><td>126,346</td><td>145,198</td><td>112,548</td><td>102,488</td><td>90,149</td><td>91,248</td><td>120,896</td><td>1,462,864</td> </tr> </tbody> </table> </td> </tr> </tbody> </table>										Unidad Ejecutora	Centro de Costo	C.O.B.	Actividad Operativa / Inversiones	Ubigeo	U.M.	ACCION	Prioridad	PROGRAMACION												Total Anual	1	2	3	4	5	6	7	8	9	10	11	12	AD000145600234	0040524	GESTIÓN PARA EL ASESORAMIENTO EN MATERIA LEGAL	150100 : MULTIDISTRITAL	001 : ACCION	2 : Alta			1	1	1	2	2	4	1	3	1	1	2	5	25									Meta	1	2	3	4	5	6	7	8	9	10	11	12										Físico	1	1	1	2	2	4	1	3	1	1	2	5	25									Financiero S/.	99,000	134,348	139,498	126,345	126,346	145,198	112,548	102,488	90,149	91,248	120,896	1,462,864	<table border="1"> <thead> <tr> <th rowspan="2">Unidad Ejecutora</th> <th rowspan="2">Centro de Costo</th> <th rowspan="2">C.O.B.</th> <th rowspan="2">Actividad Operativa / Inversiones</th> <th rowspan="2">Ubigeo</th> <th rowspan="2">U.M.</th> <th rowspan="2">ACCION</th> <th rowspan="2">Prioridad</th> <th colspan="12">PROGRAMACION</th> <th rowspan="2">Total Anual</th> </tr> <tr> <th>1</th><th>2</th><th>3</th><th>4</th><th>5</th><th>6</th><th>7</th><th>8</th><th>9</th><th>10</th><th>11</th><th>12</th> </tr> </thead> <tbody> <tr> <td>AD000145600234</td> <td>001456</td> <td>GESTIÓN INSTITUCIONAL</td> <td>150100 : MULTIDISTRITAL</td> <td>001 : ACCION</td> <td>2 : Alta</td> <td></td> <td></td> <td>1</td><td>1</td><td>1</td><td>1</td><td>1</td><td>1</td><td>1</td><td>1</td><td>1</td><td>1</td><td>1</td><td>1</td> <td>12</td> </tr> <tr> <td colspan="8"></td> <td>Meta</td><td>1</td><td>2</td><td>3</td><td>4</td><td>5</td><td>6</td><td>7</td><td>8</td><td>9</td><td>10</td><td>11</td><td>12</td><td></td> </tr> <tr> <td colspan="8"></td> <td>Físico</td><td>1</td><td>1</td><td>1</td><td>1</td><td>1</td><td>1</td><td>1</td><td>1</td><td>1</td><td>1</td><td>1</td><td>1</td><td>1</td><td>12</td> </tr> <tr> <td colspan="8"></td> <td>Financiero S/.</td><td>99,000</td><td>134,348</td><td>139,498</td><td>126,345</td><td>126,346</td><td>145,198</td><td>112,548</td><td>102,488</td><td>90,149</td><td>91,248</td><td>120,896</td><td>1,462,864</td> </tr> </tbody> </table>										Unidad Ejecutora	Centro de Costo	C.O.B.	Actividad Operativa / Inversiones	Ubigeo	U.M.	ACCION	Prioridad	PROGRAMACION												Total Anual	1	2	3	4	5	6	7	8	9	10	11	12	AD000145600234	001456	GESTIÓN INSTITUCIONAL	150100 : MULTIDISTRITAL	001 : ACCION	2 : Alta			1	1	1	1	1	1	1	1	1	1	1	1	12									Meta	1	2	3	4	5	6	7	8	9	10	11	12										Físico	1	1	1	1	1	1	1	1	1	1	1	1	1	12									Financiero S/.	99,000	134,348	139,498	126,345	126,346	145,198	112,548	102,488	90,149	91,248	120,896	1,462,864
Unidad Ejecutora	Centro de Costo	C.O.B.	Actividad Operativa / Inversiones	Ubigeo	U.M.	ACCION	Prioridad	PROGRAMACION												Total Anual																																																																																																																																																																																																																																																																																																																																																																																																																																																																																																																																																																																																																																																						
								1	2	3	4	5	6	7	8	9	10	11	12																																																																																																																																																																																																																																																																																																																																																																																																																																																																																																																																																																																																																																																							
AD0001456002319	0000017	CONDUCCIÓN DE ACCIONES DE ALTA DIRECCIÓN	150100 : MULTIDISTRITAL	001 : ACCION	2 : Alta			1	2	3	4	5	6	7	8	9	10	11	12	36																																																																																																																																																																																																																																																																																																																																																																																																																																																																																																																																																																																																																																																						
								Meta	1	2	3	4	5	6	7	8	9	10	11	12																																																																																																																																																																																																																																																																																																																																																																																																																																																																																																																																																																																																																																																						
								Físico	3	3	3	3	3	3	3	3	3	3	3	3	3	3	36																																																																																																																																																																																																																																																																																																																																																																																																																																																																																																																																																																																																																																																			
								Financiero S/.	89,800	89,800	95,300	113,246	113,366	117,746	114,866	113,266	117,666	103,816	76,366	82,329	1,227,627																																																																																																																																																																																																																																																																																																																																																																																																																																																																																																																																																																																																																																																					
<table border="1"> <thead> <tr> <th rowspan="2">Unidad Ejecutora</th> <th rowspan="2">Centro de Costo</th> <th rowspan="2">C.O.B.</th> <th rowspan="2">Actividad Operativa / Inversiones</th> <th rowspan="2">Ubigeo</th> <th rowspan="2">U.M.</th> <th rowspan="2">ACCION</th> <th rowspan="2">Prioridad</th> <th colspan="12">PROGRAMACION</th> <th rowspan="2">Total Anual</th> </tr> <tr> <th>1</th><th>2</th><th>3</th><th>4</th><th>5</th><th>6</th><th>7</th><th>8</th><th>9</th><th>10</th><th>11</th><th>12</th> </tr> </thead> <tbody> <tr> <td>AD000145600232</td> <td>0023404</td> <td>EJECUCIÓN DE ACCIONES DE CONTROL AGUSTINO</td> <td>150111 : EL AGUSTINO</td> <td>001 : ACCION</td> <td>2 : Alta</td> <td></td> <td></td> <td>11</td><td>7</td><td>11</td><td>7</td><td>6</td><td>8</td><td>11</td><td>7</td><td>7</td><td>5</td><td>8</td><td>4</td> <td>93</td> </tr> <tr> <td colspan="8"></td> <td>Meta</td><td>1</td><td>2</td><td>3</td><td>4</td><td>5</td><td>6</td><td>7</td><td>8</td><td>9</td><td>10</td><td>11</td><td>12</td><td></td> </tr> <tr> <td colspan="8"></td> <td>Físico</td><td>11</td><td>7</td><td>11</td><td>7</td><td>6</td><td>8</td><td>11</td><td>7</td><td>7</td><td>5</td><td>8</td><td>4</td><td>93</td> </tr> <tr> <td colspan="8"></td> <td>Financiero S/.</td><td>27,318</td><td>38,532</td><td>33,673</td><td>36,873</td><td>29,287</td><td>34,186</td><td>48,819</td><td>38,608</td><td>50,101</td><td>45,248</td><td>34,304</td><td>30,975</td><td>466,124</td> </tr> <tr> <td colspan="10"> <table border="1"> <thead> <tr> <th rowspan="2">Unidad Ejecutora</th> <th rowspan="2">Centro de Costo</th> <th rowspan="2">C.O.B.</th> <th rowspan="2">Actividad Operativa / Inversiones</th> <th rowspan="2">Ubigeo</th> <th rowspan="2">U.M.</th> <th rowspan="2">ACCION</th> <th rowspan="2">Prioridad</th> <th colspan="12">PROGRAMACION</th> <th rowspan="2">Total Anual</th> </tr> <tr> <th>1</th><th>2</th><th>3</th><th>4</th><th>5</th><th>6</th><th>7</th><th>8</th><th>9</th><th>10</th><th>11</th><th>12</th> </tr> </thead> <tbody> <tr> <td>AD0001456002319</td> <td>022020</td> <td>GESTIÓN DEL PLANEAMIENTO, PRESUPUESTO Y MODERNIZACIÓN</td> <td>150100 : MULTIDISTRITAL</td> <td>001 : ACCION</td> <td>2 : Alta</td> <td></td> <td></td> <td>1</td><td>2</td><td>3</td><td>4</td><td>5</td><td>6</td><td>7</td><td>8</td><td>9</td><td>10</td><td>11</td><td>12</td> <td>56</td> </tr> <tr> <td colspan="8"></td> <td>Meta</td><td>1</td><td>2</td><td>3</td><td>4</td><td>5</td><td>6</td><td>7</td><td>8</td><td>9</td><td>10</td><td>11</td><td>12</td><td></td> </tr> <tr> <td colspan="8"></td> <td>Físico</td><td>4</td><td>5</td><td>8</td><td>8</td><td>5</td><td>2</td><td>7</td><td>3</td><td>2</td><td>6</td><td>3</td><td>1</td><td>56</td> </tr> <tr> <td colspan="8"></td> <td>Financiero S/.</td><td>160,286</td><td>177,746</td><td>231,306</td><td>152,786</td><td>154,886</td><td>226,326</td><td>191,286</td><td>184,434</td><td>280,081</td><td>374,021</td><td>324,441</td><td>243,375</td><td>3,099,188</td> </tr> <tr> <td colspan="10"> <table border="1"> <thead> <tr> <th rowspan="2">Unidad Ejecutora</th> <th rowspan="2">Centro de Costo</th> <th rowspan="2">C.O.B.</th> <th rowspan="2">Actividad Operativa / Inversiones</th> <th rowspan="2">Ubigeo</th> <th rowspan="2">U.M.</th> <th rowspan="2">ACCION</th> <th rowspan="2">Prioridad</th> <th colspan="12">PROGRAMACION</th> <th rowspan="2">Total Anual</th> </tr> <tr> <th>1</th><th>2</th><th>3</th><th>4</th><th>5</th><th>6</th><th>7</th><th>8</th><th>9</th><th>10</th><th>11</th><th>12</th> </tr> </thead> <tbody> <tr> <td>AD000145600234</td> <td>0040524</td> <td>GESTIÓN PARA EL ASESORAMIENTO EN MATERIA LEGAL</td> <td>150100 : MULTIDISTRITAL</td> <td>001 : ACCION</td> <td>2 : Alta</td> <td></td> <td></td> <td>1</td><td>1</td><td>1</td><td>2</td><td>2</td><td>4</td><td>1</td><td>3</td><td>1</td><td>1</td><td>2</td><td>5</td> <td>25</td> </tr> <tr> <td colspan="8"></td> <td>Meta</td><td>1</td><td>2</td><td>3</td><td>4</td><td>5</td><td>6</td><td>7</td><td>8</td><td>9</td><td>10</td><td>11</td><td>12</td><td></td> </tr> <tr> <td colspan="8"></td> <td>Físico</td><td>1</td><td>1</td><td>1</td><td>2</td><td>2</td><td>4</td><td>1</td><td>3</td><td>1</td><td>1</td><td>2</td><td>5</td><td>25</td> </tr> <tr> <td colspan="8"></td> <td>Financiero S/.</td><td>99,000</td><td>134,348</td><td>139,498</td><td>126,345</td><td>126,346</td><td>145,198</td><td>112,548</td><td>102,488</td><td>90,149</td><td>91,248</td><td>120,896</td><td>1,462,864</td> </tr> <tr> <td colspan="10"> <table border="1"> <thead> <tr> <th rowspan="2">Unidad Ejecutora</th> <th rowspan="2">Centro de Costo</th> <th rowspan="2">C.O.B.</th> <th rowspan="2">Actividad Operativa / Inversiones</th> <th rowspan="2">Ubigeo</th> <th rowspan="2">U.M.</th> <th rowspan="2">ACCION</th> <th rowspan="2">Prioridad</th> <th colspan="12">PROGRAMACION</th> <th rowspan="2">Total Anual</th> </tr> <tr> <th>1</th><th>2</th><th>3</th><th>4</th><th>5</th><th>6</th><th>7</th><th>8</th><th>9</th><th>10</th><th>11</th><th>12</th> </tr> </thead> <tbody> <tr> <td>AD000145600234</td> <td>001456</td> <td>GESTIÓN INSTITUCIONAL</td> <td>150100 : MULTIDISTRITAL</td> <td>001 : ACCION</td> <td>2 : Alta</td> <td></td> <td></td> <td>1</td><td>1</td><td>1</td><td>1</td><td>1</td><td>1</td><td>1</td><td>1</td><td>1</td><td>1</td><td>1</td><td>1</td> <td>12</td> </tr> <tr> <td colspan="8"></td> <td>Meta</td><td>1</td><td>2</td><td>3</td><td>4</td><td>5</td><td>6</td><td>7</td><td>8</td><td>9</td><td>10</td><td>11</td><td>12</td><td></td> </tr> <tr> <td colspan="8"></td> <td>Físico</td><td>1</td><td>1</td><td>1</td><td>1</td><td>1</td><td>1</td><td>1</td><td>1</td><td>1</td><td>1</td><td>1</td><td>1</td><td>1</td><td>12</td> </tr> <tr> <td colspan="8"></td> <td>Financiero S/.</td><td>99,000</td><td>134,348</td><td>139,498</td><td>126,345</td><td>126,346</td><td>145,198</td><td>112,548</td><td>102,488</td><td>90,149</td><td>91,248</td><td>120,896</td><td>1,462,864</td> </tr> </tbody> </table> </td> </tr> </tbody> </table> </td></tr></tbody></table></td></tr></tbody></table>										Unidad Ejecutora	Centro de Costo	C.O.B.	Actividad Operativa / Inversiones	Ubigeo	U.M.	ACCION	Prioridad	PROGRAMACION												Total Anual	1	2	3	4	5	6	7	8	9	10	11	12	AD000145600232	0023404	EJECUCIÓN DE ACCIONES DE CONTROL AGUSTINO	150111 : EL AGUSTINO	001 : ACCION	2 : Alta			11	7	11	7	6	8	11	7	7	5	8	4	93									Meta	1	2	3	4	5	6	7	8	9	10	11	12										Físico	11	7	11	7	6	8	11	7	7	5	8	4	93									Financiero S/.	27,318	38,532	33,673	36,873	29,287	34,186	48,819	38,608	50,101	45,248	34,304	30,975	466,124	<table border="1"> <thead> <tr> <th rowspan="2">Unidad Ejecutora</th> <th rowspan="2">Centro de Costo</th> <th rowspan="2">C.O.B.</th> <th rowspan="2">Actividad Operativa / Inversiones</th> <th rowspan="2">Ubigeo</th> <th rowspan="2">U.M.</th> <th rowspan="2">ACCION</th> <th rowspan="2">Prioridad</th> <th colspan="12">PROGRAMACION</th> <th rowspan="2">Total Anual</th> </tr> <tr> <th>1</th><th>2</th><th>3</th><th>4</th><th>5</th><th>6</th><th>7</th><th>8</th><th>9</th><th>10</th><th>11</th><th>12</th> </tr> </thead> <tbody> <tr> <td>AD0001456002319</td> <td>022020</td> <td>GESTIÓN DEL PLANEAMIENTO, PRESUPUESTO Y MODERNIZACIÓN</td> <td>150100 : MULTIDISTRITAL</td> <td>001 : ACCION</td> <td>2 : Alta</td> <td></td> <td></td> <td>1</td><td>2</td><td>3</td><td>4</td><td>5</td><td>6</td><td>7</td><td>8</td><td>9</td><td>10</td><td>11</td><td>12</td> <td>56</td> </tr> <tr> <td colspan="8"></td> <td>Meta</td><td>1</td><td>2</td><td>3</td><td>4</td><td>5</td><td>6</td><td>7</td><td>8</td><td>9</td><td>10</td><td>11</td><td>12</td><td></td> </tr> <tr> <td colspan="8"></td> <td>Físico</td><td>4</td><td>5</td><td>8</td><td>8</td><td>5</td><td>2</td><td>7</td><td>3</td><td>2</td><td>6</td><td>3</td><td>1</td><td>56</td> </tr> <tr> <td colspan="8"></td> <td>Financiero S/.</td><td>160,286</td><td>177,746</td><td>231,306</td><td>152,786</td><td>154,886</td><td>226,326</td><td>191,286</td><td>184,434</td><td>280,081</td><td>374,021</td><td>324,441</td><td>243,375</td><td>3,099,188</td> </tr> <tr> <td colspan="10"> <table border="1"> <thead> <tr> <th rowspan="2">Unidad Ejecutora</th> <th rowspan="2">Centro de Costo</th> <th rowspan="2">C.O.B.</th> <th rowspan="2">Actividad Operativa / Inversiones</th> <th rowspan="2">Ubigeo</th> <th rowspan="2">U.M.</th> <th rowspan="2">ACCION</th> <th rowspan="2">Prioridad</th> <th colspan="12">PROGRAMACION</th> <th rowspan="2">Total Anual</th> </tr> <tr> <th>1</th><th>2</th><th>3</th><th>4</th><th>5</th><th>6</th><th>7</th><th>8</th><th>9</th><th>10</th><th>11</th><th>12</th> </tr> </thead> <tbody> <tr> <td>AD000145600234</td> <td>0040524</td> <td>GESTIÓN PARA EL ASESORAMIENTO EN MATERIA LEGAL</td> <td>150100 : MULTIDISTRITAL</td> <td>001 : ACCION</td> <td>2 : Alta</td> <td></td> <td></td> <td>1</td><td>1</td><td>1</td><td>2</td><td>2</td><td>4</td><td>1</td><td>3</td><td>1</td><td>1</td><td>2</td><td>5</td> <td>25</td> </tr> <tr> <td colspan="8"></td> <td>Meta</td><td>1</td><td>2</td><td>3</td><td>4</td><td>5</td><td>6</td><td>7</td><td>8</td><td>9</td><td>10</td><td>11</td><td>12</td><td></td> </tr> <tr> <td colspan="8"></td> <td>Físico</td><td>1</td><td>1</td><td>1</td><td>2</td><td>2</td><td>4</td><td>1</td><td>3</td><td>1</td><td>1</td><td>2</td><td>5</td><td>25</td> </tr> <tr> <td colspan="8"></td> <td>Financiero S/.</td><td>99,000</td><td>134,348</td><td>139,498</td><td>126,345</td><td>126,346</td><td>145,198</td><td>112,548</td><td>102,488</td><td>90,149</td><td>91,248</td><td>120,896</td><td>1,462,864</td> </tr> <tr> <td colspan="10"> <table border="1"> <thead> <tr> <th rowspan="2">Unidad Ejecutora</th> <th rowspan="2">Centro de Costo</th> <th rowspan="2">C.O.B.</th> <th rowspan="2">Actividad Operativa / Inversiones</th> <th rowspan="2">Ubigeo</th> <th rowspan="2">U.M.</th> <th rowspan="2">ACCION</th> <th rowspan="2">Prioridad</th> <th colspan="12">PROGRAMACION</th> <th rowspan="2">Total Anual</th> </tr> <tr> <th>1</th><th>2</th><th>3</th><th>4</th><th>5</th><th>6</th><th>7</th><th>8</th><th>9</th><th>10</th><th>11</th><th>12</th> </tr> </thead> <tbody> <tr> <td>AD000145600234</td> <td>001456</td> <td>GESTIÓN INSTITUCIONAL</td> <td>150100 : MULTIDISTRITAL</td> <td>001 : ACCION</td> <td>2 : Alta</td> <td></td> <td></td> <td>1</td><td>1</td><td>1</td><td>1</td><td>1</td><td>1</td><td>1</td><td>1</td><td>1</td><td>1</td><td>1</td><td>1</td> <td>12</td> </tr> <tr> <td colspan="8"></td> <td>Meta</td><td>1</td><td>2</td><td>3</td><td>4</td><td>5</td><td>6</td><td>7</td><td>8</td><td>9</td><td>10</td><td>11</td><td>12</td><td></td> </tr> <tr> <td colspan="8"></td> <td>Físico</td><td>1</td><td>1</td><td>1</td><td>1</td><td>1</td><td>1</td><td>1</td><td>1</td><td>1</td><td>1</td><td>1</td><td>1</td><td>1</td><td>12</td> </tr> <tr> <td colspan="8"></td> <td>Financiero S/.</td><td>99,000</td><td>134,348</td><td>139,498</td><td>126,345</td><td>126,346</td><td>145,198</td><td>112,548</td><td>102,488</td><td>90,149</td><td>91,248</td><td>120,896</td><td>1,462,864</td> </tr> </tbody> </table> </td> </tr> </tbody> </table> </td></tr></tbody></table>										Unidad Ejecutora	Centro de Costo	C.O.B.	Actividad Operativa / Inversiones	Ubigeo	U.M.	ACCION	Prioridad	PROGRAMACION												Total Anual	1	2	3	4	5	6	7	8	9	10	11	12	AD0001456002319	022020	GESTIÓN DEL PLANEAMIENTO, PRESUPUESTO Y MODERNIZACIÓN	150100 : MULTIDISTRITAL	001 : ACCION	2 : Alta			1	2	3	4	5	6	7	8	9	10	11	12	56									Meta	1	2	3	4	5	6	7	8	9	10	11	12										Físico	4	5	8	8	5	2	7	3	2	6	3	1	56									Financiero S/.	160,286	177,746	231,306	152,786	154,886	226,326	191,286	184,434	280,081	374,021	324,441	243,375	3,099,188	<table border="1"> <thead> <tr> <th rowspan="2">Unidad Ejecutora</th> <th rowspan="2">Centro de Costo</th> <th rowspan="2">C.O.B.</th> <th rowspan="2">Actividad Operativa / Inversiones</th> <th rowspan="2">Ubigeo</th> <th rowspan="2">U.M.</th> <th rowspan="2">ACCION</th> <th rowspan="2">Prioridad</th> <th colspan="12">PROGRAMACION</th> <th rowspan="2">Total Anual</th> </tr> <tr> <th>1</th><th>2</th><th>3</th><th>4</th><th>5</th><th>6</th><th>7</th><th>8</th><th>9</th><th>10</th><th>11</th><th>12</th> </tr> </thead> <tbody> <tr> <td>AD000145600234</td> <td>0040524</td> <td>GESTIÓN PARA EL ASESORAMIENTO EN MATERIA LEGAL</td> <td>150100 : MULTIDISTRITAL</td> <td>001 : ACCION</td> <td>2 : Alta</td> <td></td> <td></td> <td>1</td><td>1</td><td>1</td><td>2</td><td>2</td><td>4</td><td>1</td><td>3</td><td>1</td><td>1</td><td>2</td><td>5</td> <td>25</td> </tr> <tr> <td colspan="8"></td> <td>Meta</td><td>1</td><td>2</td><td>3</td><td>4</td><td>5</td><td>6</td><td>7</td><td>8</td><td>9</td><td>10</td><td>11</td><td>12</td><td></td> </tr> <tr> <td colspan="8"></td> <td>Físico</td><td>1</td><td>1</td><td>1</td><td>2</td><td>2</td><td>4</td><td>1</td><td>3</td><td>1</td><td>1</td><td>2</td><td>5</td><td>25</td> </tr> <tr> <td colspan="8"></td> <td>Financiero S/.</td><td>99,000</td><td>134,348</td><td>139,498</td><td>126,345</td><td>126,346</td><td>145,198</td><td>112,548</td><td>102,488</td><td>90,149</td><td>91,248</td><td>120,896</td><td>1,462,864</td> </tr> <tr> <td colspan="10"> <table border="1"> <thead> <tr> <th rowspan="2">Unidad Ejecutora</th> <th rowspan="2">Centro de Costo</th> <th rowspan="2">C.O.B.</th> <th rowspan="2">Actividad Operativa / Inversiones</th> <th rowspan="2">Ubigeo</th> <th rowspan="2">U.M.</th> <th rowspan="2">ACCION</th> <th rowspan="2">Prioridad</th> <th colspan="12">PROGRAMACION</th> <th rowspan="2">Total Anual</th> </tr> <tr> <th>1</th><th>2</th><th>3</th><th>4</th><th>5</th><th>6</th><th>7</th><th>8</th><th>9</th><th>10</th><th>11</th><th>12</th> </tr> </thead> <tbody> <tr> <td>AD000145600234</td> <td>001456</td> <td>GESTIÓN INSTITUCIONAL</td> <td>150100 : MULTIDISTRITAL</td> <td>001 : ACCION</td> <td>2 : Alta</td> <td></td> <td></td> <td>1</td><td>1</td><td>1</td><td>1</td><td>1</td><td>1</td><td>1</td><td>1</td><td>1</td><td>1</td><td>1</td><td>1</td> <td>12</td> </tr> <tr> <td colspan="8"></td> <td>Meta</td><td>1</td><td>2</td><td>3</td><td>4</td><td>5</td><td>6</td><td>7</td><td>8</td><td>9</td><td>10</td><td>11</td><td>12</td><td></td> </tr> <tr> <td colspan="8"></td> <td>Físico</td><td>1</td><td>1</td><td>1</td><td>1</td><td>1</td><td>1</td><td>1</td><td>1</td><td>1</td><td>1</td><td>1</td><td>1</td><td>1</td><td>12</td> </tr> <tr> <td colspan="8"></td> <td>Financiero S/.</td><td>99,000</td><td>134,348</td><td>139,498</td><td>126,345</td><td>126,346</td><td>145,198</td><td>112,548</td><td>102,488</td><td>90,149</td><td>91,248</td><td>120,896</td><td>1,462,864</td> </tr> </tbody> </table> </td> </tr> </tbody> </table>										Unidad Ejecutora	Centro de Costo	C.O.B.	Actividad Operativa / Inversiones	Ubigeo	U.M.	ACCION	Prioridad	PROGRAMACION												Total Anual	1	2	3	4	5	6	7	8	9	10	11	12	AD000145600234	0040524	GESTIÓN PARA EL ASESORAMIENTO EN MATERIA LEGAL	150100 : MULTIDISTRITAL	001 : ACCION	2 : Alta			1	1	1	2	2	4	1	3	1	1	2	5	25									Meta	1	2	3	4	5	6	7	8	9	10	11	12										Físico	1	1	1	2	2	4	1	3	1	1	2	5	25									Financiero S/.	99,000	134,348	139,498	126,345	126,346	145,198	112,548	102,488	90,149	91,248	120,896	1,462,864	<table border="1"> <thead> <tr> <th rowspan="2">Unidad Ejecutora</th> <th rowspan="2">Centro de Costo</th> <th rowspan="2">C.O.B.</th> <th rowspan="2">Actividad Operativa / Inversiones</th> <th rowspan="2">Ubigeo</th> <th rowspan="2">U.M.</th> <th rowspan="2">ACCION</th> <th rowspan="2">Prioridad</th> <th colspan="12">PROGRAMACION</th> <th rowspan="2">Total Anual</th> </tr> <tr> <th>1</th><th>2</th><th>3</th><th>4</th><th>5</th><th>6</th><th>7</th><th>8</th><th>9</th><th>10</th><th>11</th><th>12</th> </tr> </thead> <tbody> <tr> <td>AD000145600234</td> <td>001456</td> <td>GESTIÓN INSTITUCIONAL</td> <td>150100 : MULTIDISTRITAL</td> <td>001 : ACCION</td> <td>2 : Alta</td> <td></td> <td></td> <td>1</td><td>1</td><td>1</td><td>1</td><td>1</td><td>1</td><td>1</td><td>1</td><td>1</td><td>1</td><td>1</td><td>1</td> <td>12</td> </tr> <tr> <td colspan="8"></td> <td>Meta</td><td>1</td><td>2</td><td>3</td><td>4</td><td>5</td><td>6</td><td>7</td><td>8</td><td>9</td><td>10</td><td>11</td><td>12</td><td></td> </tr> <tr> <td colspan="8"></td> <td>Físico</td><td>1</td><td>1</td><td>1</td><td>1</td><td>1</td><td>1</td><td>1</td><td>1</td><td>1</td><td>1</td><td>1</td><td>1</td><td>1</td><td>12</td> </tr> <tr> <td colspan="8"></td> <td>Financiero S/.</td><td>99,000</td><td>134,348</td><td>139,498</td><td>126,345</td><td>126,346</td><td>145,198</td><td>112,548</td><td>102,488</td><td>90,149</td><td>91,248</td><td>120,896</td><td>1,462,864</td> </tr> </tbody> </table>										Unidad Ejecutora	Centro de Costo	C.O.B.	Actividad Operativa / Inversiones	Ubigeo	U.M.	ACCION	Prioridad	PROGRAMACION												Total Anual	1	2	3	4	5	6	7	8	9	10	11	12	AD000145600234	001456	GESTIÓN INSTITUCIONAL	150100 : MULTIDISTRITAL	001 : ACCION	2 : Alta			1	1	1	1	1	1	1	1	1	1	1	1	12									Meta	1	2	3	4	5	6	7	8	9	10	11	12										Físico	1	1	1	1	1	1	1	1	1	1	1	1	1	12									Financiero S/.	99,000	134,348	139,498	126,345	126,346	145,198	112,548	102,488	90,149	91,248	120,896	1,462,864																																																																																																																																				
Unidad Ejecutora	Centro de Costo	C.O.B.	Actividad Operativa / Inversiones	Ubigeo	U.M.	ACCION	Prioridad	PROGRAMACION												Total Anual																																																																																																																																																																																																																																																																																																																																																																																																																																																																																																																																																																																																																																																						
								1	2	3	4	5	6	7	8	9	10	11	12																																																																																																																																																																																																																																																																																																																																																																																																																																																																																																																																																																																																																																																							
AD000145600232	0023404	EJECUCIÓN DE ACCIONES DE CONTROL AGUSTINO	150111 : EL AGUSTINO	001 : ACCION	2 : Alta			11	7	11	7	6	8	11	7	7	5	8	4	93																																																																																																																																																																																																																																																																																																																																																																																																																																																																																																																																																																																																																																																						
								Meta	1	2	3	4	5	6	7	8	9	10	11	12																																																																																																																																																																																																																																																																																																																																																																																																																																																																																																																																																																																																																																																						
								Físico	11	7	11	7	6	8	11	7	7	5	8	4	93																																																																																																																																																																																																																																																																																																																																																																																																																																																																																																																																																																																																																																																					
								Financiero S/.	27,318	38,532	33,673	36,873	29,287	34,186	48,819	38,608	50,101	45,248	34,304	30,975	466,124																																																																																																																																																																																																																																																																																																																																																																																																																																																																																																																																																																																																																																																					
<table border="1"> <thead> <tr> <th rowspan="2">Unidad Ejecutora</th> <th rowspan="2">Centro de Costo</th> <th rowspan="2">C.O.B.</th> <th rowspan="2">Actividad Operativa / Inversiones</th> <th rowspan="2">Ubigeo</th> <th rowspan="2">U.M.</th> <th rowspan="2">ACCION</th> <th rowspan="2">Prioridad</th> <th colspan="12">PROGRAMACION</th> <th rowspan="2">Total Anual</th> </tr> <tr> <th>1</th><th>2</th><th>3</th><th>4</th><th>5</th><th>6</th><th>7</th><th>8</th><th>9</th><th>10</th><th>11</th><th>12</th> </tr> </thead> <tbody> <tr> <td>AD0001456002319</td> <td>022020</td> <td>GESTIÓN DEL PLANEAMIENTO, PRESUPUESTO Y MODERNIZACIÓN</td> <td>150100 : MULTIDISTRITAL</td> <td>001 : ACCION</td> <td>2 : Alta</td> <td></td> <td></td> <td>1</td><td>2</td><td>3</td><td>4</td><td>5</td><td>6</td><td>7</td><td>8</td><td>9</td><td>10</td><td>11</td><td>12</td> <td>56</td> </tr> <tr> <td colspan="8"></td> <td>Meta</td><td>1</td><td>2</td><td>3</td><td>4</td><td>5</td><td>6</td><td>7</td><td>8</td><td>9</td><td>10</td><td>11</td><td>12</td><td></td> </tr> <tr> <td colspan="8"></td> <td>Físico</td><td>4</td><td>5</td><td>8</td><td>8</td><td>5</td><td>2</td><td>7</td><td>3</td><td>2</td><td>6</td><td>3</td><td>1</td><td>56</td> </tr> <tr> <td colspan="8"></td> <td>Financiero S/.</td><td>160,286</td><td>177,746</td><td>231,306</td><td>152,786</td><td>154,886</td><td>226,326</td><td>191,286</td><td>184,434</td><td>280,081</td><td>374,021</td><td>324,441</td><td>243,375</td><td>3,099,188</td> </tr> <tr> <td colspan="10"> <table border="1"> <thead> <tr> <th rowspan="2">Unidad Ejecutora</th> <th rowspan="2">Centro de Costo</th> <th rowspan="2">C.O.B.</th> <th rowspan="2">Actividad Operativa / Inversiones</th> <th rowspan="2">Ubigeo</th> <th rowspan="2">U.M.</th> <th rowspan="2">ACCION</th> <th rowspan="2">Prioridad</th> <th colspan="12">PROGRAMACION</th> <th rowspan="2">Total Anual</th> </tr> <tr> <th>1</th><th>2</th><th>3</th><th>4</th><th>5</th><th>6</th><th>7</th><th>8</th><th>9</th><th>10</th><th>11</th><th>12</th> </tr> </thead> <tbody> <tr> <td>AD000145600234</td> <td>0040524</td> <td>GESTIÓN PARA EL ASESORAMIENTO EN MATERIA LEGAL</td> <td>150100 : MULTIDISTRITAL</td> <td>001 : ACCION</td> <td>2 : Alta</td> <td></td> <td></td> <td>1</td><td>1</td><td>1</td><td>2</td><td>2</td><td>4</td><td>1</td><td>3</td><td>1</td><td>1</td><td>2</td><td>5</td> <td>25</td> </tr> <tr> <td colspan="8"></td> <td>Meta</td><td>1</td><td>2</td><td>3</td><td>4</td><td>5</td><td>6</td><td>7</td><td>8</td><td>9</td><td>10</td><td>11</td><td>12</td><td></td> </tr> <tr> <td colspan="8"></td> <td>Físico</td><td>1</td><td>1</td><td>1</td><td>2</td><td>2</td><td>4</td><td>1</td><td>3</td><td>1</td><td>1</td><td>2</td><td>5</td><td>25</td> </tr> <tr> <td colspan="8"></td> <td>Financiero S/.</td><td>99,000</td><td>134,348</td><td>139,498</td><td>126,345</td><td>126,346</td><td>145,198</td><td>112,548</td><td>102,488</td><td>90,149</td><td>91,248</td><td>120,896</td><td>1,462,864</td> </tr> <tr> <td colspan="10"> <table border="1"> <thead> <tr> <th rowspan="2">Unidad Ejecutora</th> <th rowspan="2">Centro de Costo</th> <th rowspan="2">C.O.B.</th> <th rowspan="2">Actividad Operativa / Inversiones</th> <th rowspan="2">Ubigeo</th> <th rowspan="2">U.M.</th> <th rowspan="2">ACCION</th> <th rowspan="2">Prioridad</th> <th colspan="12">PROGRAMACION</th> <th rowspan="2">Total Anual</th> </tr> <tr> <th>1</th><th>2</th><th>3</th><th>4</th><th>5</th><th>6</th><th>7</th><th>8</th><th>9</th><th>10</th><th>11</th><th>12</th> </tr> </thead> <tbody> <tr> <td>AD000145600234</td> <td>001456</td> <td>GESTIÓN INSTITUCIONAL</td> <td>150100 : MULTIDISTRITAL</td> <td>001 : ACCION</td> <td>2 : Alta</td> <td></td> <td></td> <td>1</td><td>1</td><td>1</td><td>1</td><td>1</td><td>1</td><td>1</td><td>1</td><td>1</td><td>1</td><td>1</td><td>1</td> <td>12</td> </tr> <tr> <td colspan="8"></td> <td>Meta</td><td>1</td><td>2</td><td>3</td><td>4</td><td>5</td><td>6</td><td>7</td><td>8</td><td>9</td><td>10</td><td>11</td><td>12</td><td></td> </tr> <tr> <td colspan="8"></td> <td>Físico</td><td>1</td><td>1</td><td>1</td><td>1</td><td>1</td><td>1</td><td>1</td><td>1</td><td>1</td><td>1</td><td>1</td><td>1</td><td>1</td><td>12</td> </tr> <tr> <td colspan="8"></td> <td>Financiero S/.</td><td>99,000</td><td>134,348</td><td>139,498</td><td>126,345</td><td>126,346</td><td>145,198</td><td>112,548</td><td>102,488</td><td>90,149</td><td>91,248</td><td>120,896</td><td>1,462,864</td> </tr> </tbody> </table> </td> </tr> </tbody> </table> </td></tr></tbody></table>										Unidad Ejecutora	Centro de Costo	C.O.B.	Actividad Operativa / Inversiones	Ubigeo	U.M.	ACCION	Prioridad	PROGRAMACION												Total Anual	1	2	3	4	5	6	7	8	9	10	11	12	AD0001456002319	022020	GESTIÓN DEL PLANEAMIENTO, PRESUPUESTO Y MODERNIZACIÓN	150100 : MULTIDISTRITAL	001 : ACCION	2 : Alta			1	2	3	4	5	6	7	8	9	10	11	12	56									Meta	1	2	3	4	5	6	7	8	9	10	11	12										Físico	4	5	8	8	5	2	7	3	2	6	3	1	56									Financiero S/.	160,286	177,746	231,306	152,786	154,886	226,326	191,286	184,434	280,081	374,021	324,441	243,375	3,099,188	<table border="1"> <thead> <tr> <th rowspan="2">Unidad Ejecutora</th> <th rowspan="2">Centro de Costo</th> <th rowspan="2">C.O.B.</th> <th rowspan="2">Actividad Operativa / Inversiones</th> <th rowspan="2">Ubigeo</th> <th rowspan="2">U.M.</th> <th rowspan="2">ACCION</th> <th rowspan="2">Prioridad</th> <th colspan="12">PROGRAMACION</th> <th rowspan="2">Total Anual</th> </tr> <tr> <th>1</th><th>2</th><th>3</th><th>4</th><th>5</th><th>6</th><th>7</th><th>8</th><th>9</th><th>10</th><th>11</th><th>12</th> </tr> </thead> <tbody> <tr> <td>AD000145600234</td> <td>0040524</td> <td>GESTIÓN PARA EL ASESORAMIENTO EN MATERIA LEGAL</td> <td>150100 : MULTIDISTRITAL</td> <td>001 : ACCION</td> <td>2 : Alta</td> <td></td> <td></td> <td>1</td><td>1</td><td>1</td><td>2</td><td>2</td><td>4</td><td>1</td><td>3</td><td>1</td><td>1</td><td>2</td><td>5</td> <td>25</td> </tr> <tr> <td colspan="8"></td> <td>Meta</td><td>1</td><td>2</td><td>3</td><td>4</td><td>5</td><td>6</td><td>7</td><td>8</td><td>9</td><td>10</td><td>11</td><td>12</td><td></td> </tr> <tr> <td colspan="8"></td> <td>Físico</td><td>1</td><td>1</td><td>1</td><td>2</td><td>2</td><td>4</td><td>1</td><td>3</td><td>1</td><td>1</td><td>2</td><td>5</td><td>25</td> </tr> <tr> <td colspan="8"></td> <td>Financiero S/.</td><td>99,000</td><td>134,348</td><td>139,498</td><td>126,345</td><td>126,346</td><td>145,198</td><td>112,548</td><td>102,488</td><td>90,149</td><td>91,248</td><td>120,896</td><td>1,462,864</td> </tr> <tr> <td colspan="10"> <table border="1"> <thead> <tr> <th rowspan="2">Unidad Ejecutora</th> <th rowspan="2">Centro de Costo</th> <th rowspan="2">C.O.B.</th> <th rowspan="2">Actividad Operativa / Inversiones</th> <th rowspan="2">Ubigeo</th> <th rowspan="2">U.M.</th> <th rowspan="2">ACCION</th> <th rowspan="2">Prioridad</th> <th colspan="12">PROGRAMACION</th> <th rowspan="2">Total Anual</th> </tr> <tr> <th>1</th><th>2</th><th>3</th><th>4</th><th>5</th><th>6</th><th>7</th><th>8</th><th>9</th><th>10</th><th>11</th><th>12</th> </tr> </thead> <tbody> <tr> <td>AD000145600234</td> <td>001456</td> <td>GESTIÓN INSTITUCIONAL</td> <td>150100 : MULTIDISTRITAL</td> <td>001 : ACCION</td> <td>2 : Alta</td> <td></td> <td></td> <td>1</td><td>1</td><td>1</td><td>1</td><td>1</td><td>1</td><td>1</td><td>1</td><td>1</td><td>1</td><td>1</td><td>1</td> <td>12</td> </tr> <tr> <td colspan="8"></td> <td>Meta</td><td>1</td><td>2</td><td>3</td><td>4</td><td>5</td><td>6</td><td>7</td><td>8</td><td>9</td><td>10</td><td>11</td><td>12</td><td></td> </tr> <tr> <td colspan="8"></td> <td>Físico</td><td>1</td><td>1</td><td>1</td><td>1</td><td>1</td><td>1</td><td>1</td><td>1</td><td>1</td><td>1</td><td>1</td><td>1</td><td>1</td><td>12</td> </tr> <tr> <td colspan="8"></td> <td>Financiero S/.</td><td>99,000</td><td>134,348</td><td>139,498</td><td>126,345</td><td>126,346</td><td>145,198</td><td>112,548</td><td>102,488</td><td>90,149</td><td>91,248</td><td>120,896</td><td>1,462,864</td> </tr> </tbody> </table> </td> </tr> </tbody> </table>										Unidad Ejecutora	Centro de Costo	C.O.B.	Actividad Operativa / Inversiones	Ubigeo	U.M.	ACCION	Prioridad	PROGRAMACION												Total Anual	1	2	3	4	5	6	7	8	9	10	11	12	AD000145600234	0040524	GESTIÓN PARA EL ASESORAMIENTO EN MATERIA LEGAL	150100 : MULTIDISTRITAL	001 : ACCION	2 : Alta			1	1	1	2	2	4	1	3	1	1	2	5	25									Meta	1	2	3	4	5	6	7	8	9	10	11	12										Físico	1	1	1	2	2	4	1	3	1	1	2	5	25									Financiero S/.	99,000	134,348	139,498	126,345	126,346	145,198	112,548	102,488	90,149	91,248	120,896	1,462,864	<table border="1"> <thead> <tr> <th rowspan="2">Unidad Ejecutora</th> <th rowspan="2">Centro de Costo</th> <th rowspan="2">C.O.B.</th> <th rowspan="2">Actividad Operativa / Inversiones</th> <th rowspan="2">Ubigeo</th> <th rowspan="2">U.M.</th> <th rowspan="2">ACCION</th> <th rowspan="2">Prioridad</th> <th colspan="12">PROGRAMACION</th> <th rowspan="2">Total Anual</th> </tr> <tr> <th>1</th><th>2</th><th>3</th><th>4</th><th>5</th><th>6</th><th>7</th><th>8</th><th>9</th><th>10</th><th>11</th><th>12</th> </tr> </thead> <tbody> <tr> <td>AD000145600234</td> <td>001456</td> <td>GESTIÓN INSTITUCIONAL</td> <td>150100 : MULTIDISTRITAL</td> <td>001 : ACCION</td> <td>2 : Alta</td> <td></td> <td></td> <td>1</td><td>1</td><td>1</td><td>1</td><td>1</td><td>1</td><td>1</td><td>1</td><td>1</td><td>1</td><td>1</td><td>1</td> <td>12</td> </tr> <tr> <td colspan="8"></td> <td>Meta</td><td>1</td><td>2</td><td>3</td><td>4</td><td>5</td><td>6</td><td>7</td><td>8</td><td>9</td><td>10</td><td>11</td><td>12</td><td></td> </tr> <tr> <td colspan="8"></td> <td>Físico</td><td>1</td><td>1</td><td>1</td><td>1</td><td>1</td><td>1</td><td>1</td><td>1</td><td>1</td><td>1</td><td>1</td><td>1</td><td>1</td><td>12</td> </tr> <tr> <td colspan="8"></td> <td>Financiero S/.</td><td>99,000</td><td>134,348</td><td>139,498</td><td>126,345</td><td>126,346</td><td>145,198</td><td>112,548</td><td>102,488</td><td>90,149</td><td>91,248</td><td>120,896</td><td>1,462,864</td> </tr> </tbody> </table>										Unidad Ejecutora	Centro de Costo	C.O.B.	Actividad Operativa / Inversiones	Ubigeo	U.M.	ACCION	Prioridad	PROGRAMACION												Total Anual	1	2	3	4	5	6	7	8	9	10	11	12	AD000145600234	001456	GESTIÓN INSTITUCIONAL	150100 : MULTIDISTRITAL	001 : ACCION	2 : Alta			1	1	1	1	1	1	1	1	1	1	1	1	12									Meta	1	2	3	4	5	6	7	8	9	10	11	12										Físico	1	1	1	1	1	1	1	1	1	1	1	1	1	12									Financiero S/.	99,000	134,348	139,498	126,345	126,346	145,198	112,548	102,488	90,149	91,248	120,896	1,462,864																																																																																																																																																																																																																																																																						
Unidad Ejecutora	Centro de Costo	C.O.B.	Actividad Operativa / Inversiones	Ubigeo	U.M.	ACCION	Prioridad	PROGRAMACION												Total Anual																																																																																																																																																																																																																																																																																																																																																																																																																																																																																																																																																																																																																																																						
								1	2	3	4	5	6	7	8	9	10	11	12																																																																																																																																																																																																																																																																																																																																																																																																																																																																																																																																																																																																																																																							
AD0001456002319	022020	GESTIÓN DEL PLANEAMIENTO, PRESUPUESTO Y MODERNIZACIÓN	150100 : MULTIDISTRITAL	001 : ACCION	2 : Alta			1	2	3	4	5	6	7	8	9	10	11	12	56																																																																																																																																																																																																																																																																																																																																																																																																																																																																																																																																																																																																																																																						
								Meta	1	2	3	4	5	6	7	8	9	10	11	12																																																																																																																																																																																																																																																																																																																																																																																																																																																																																																																																																																																																																																																						
								Físico	4	5	8	8	5	2	7	3	2	6	3	1	56																																																																																																																																																																																																																																																																																																																																																																																																																																																																																																																																																																																																																																																					
								Financiero S/.	160,286	177,746	231,306	152,786	154,886	226,326	191,286	184,434	280,081	374,021	324,441	243,375	3,099,188																																																																																																																																																																																																																																																																																																																																																																																																																																																																																																																																																																																																																																																					
<table border="1"> <thead> <tr> <th rowspan="2">Unidad Ejecutora</th> <th rowspan="2">Centro de Costo</th> <th rowspan="2">C.O.B.</th> <th rowspan="2">Actividad Operativa / Inversiones</th> <th rowspan="2">Ubigeo</th> <th rowspan="2">U.M.</th> <th rowspan="2">ACCION</th> <th rowspan="2">Prioridad</th> <th colspan="12">PROGRAMACION</th> <th rowspan="2">Total Anual</th> </tr> <tr> <th>1</th><th>2</th><th>3</th><th>4</th><th>5</th><th>6</th><th>7</th><th>8</th><th>9</th><th>10</th><th>11</th><th>12</th> </tr> </thead> <tbody> <tr> <td>AD000145600234</td> <td>0040524</td> <td>GESTIÓN PARA EL ASESORAMIENTO EN MATERIA LEGAL</td> <td>150100 : MULTIDISTRITAL</td> <td>001 : ACCION</td> <td>2 : Alta</td> <td></td> <td></td> <td>1</td><td>1</td><td>1</td><td>2</td><td>2</td><td>4</td><td>1</td><td>3</td><td>1</td><td>1</td><td>2</td><td>5</td> <td>25</td> </tr> <tr> <td colspan="8"></td> <td>Meta</td><td>1</td><td>2</td><td>3</td><td>4</td><td>5</td><td>6</td><td>7</td><td>8</td><td>9</td><td>10</td><td>11</td><td>12</td><td></td> </tr> <tr> <td colspan="8"></td> <td>Físico</td><td>1</td><td>1</td><td>1</td><td>2</td><td>2</td><td>4</td><td>1</td><td>3</td><td>1</td><td>1</td><td>2</td><td>5</td><td>25</td> </tr> <tr> <td colspan="8"></td> <td>Financiero S/.</td><td>99,000</td><td>134,348</td><td>139,498</td><td>126,345</td><td>126,346</td><td>145,198</td><td>112,548</td><td>102,488</td><td>90,149</td><td>91,248</td><td>120,896</td><td>1,462,864</td> </tr> <tr> <td colspan="10"> <table border="1"> <thead> <tr> <th rowspan="2">Unidad Ejecutora</th> <th rowspan="2">Centro de Costo</th> <th rowspan="2">C.O.B.</th> <th rowspan="2">Actividad Operativa / Inversiones</th> <th rowspan="2">Ubigeo</th> <th rowspan="2">U.M.</th> <th rowspan="2">ACCION</th> <th rowspan="2">Prioridad</th> <th colspan="12">PROGRAMACION</th> <th rowspan="2">Total Anual</th> </tr> <tr> <th>1</th><th>2</th><th>3</th><th>4</th><th>5</th><th>6</th><th>7</th><th>8</th><th>9</th><th>10</th><th>11</th><th>12</th> </tr> </thead> <tbody> <tr> <td>AD000145600234</td> <td>001456</td> <td>GESTIÓN INSTITUCIONAL</td> <td>150100 : MULTIDISTRITAL</td> <td>001 : ACCION</td> <td>2 : Alta</td> <td></td> <td></td> <td>1</td><td>1</td><td>1</td><td>1</td><td>1</td><td>1</td><td>1</td><td>1</td><td>1</td><td>1</td><td>1</td><td>1</td> <td>12</td> </tr> <tr> <td colspan="8"></td> <td>Meta</td><td>1</td><td>2</td><td>3</td><td>4</td><td>5</td><td>6</td><td>7</td><td>8</td><td>9</td><td>10</td><td>11</td><td>12</td><td></td> </tr> <tr> <td colspan="8"></td> <td>Físico</td><td>1</td><td>1</td><td>1</td><td>1</td><td>1</td><td>1</td><td>1</td><td>1</td><td>1</td><td>1</td><td>1</td><td>1</td><td>1</td><td>12</td> </tr> <tr> <td colspan="8"></td> <td>Financiero S/.</td><td>99,000</td><td>134,348</td><td>139,498</td><td>126,345</td><td>126,346</td><td>145,198</td><td>112,548</td><td>102,488</td><td>90,149</td><td>91,248</td><td>120,896</td><td>1,462,864</td> </tr> </tbody> </table> </td> </tr> </tbody> </table>										Unidad Ejecutora	Centro de Costo	C.O.B.	Actividad Operativa / Inversiones	Ubigeo	U.M.	ACCION	Prioridad	PROGRAMACION												Total Anual	1	2	3	4	5	6	7	8	9	10	11	12	AD000145600234	0040524	GESTIÓN PARA EL ASESORAMIENTO EN MATERIA LEGAL	150100 : MULTIDISTRITAL	001 : ACCION	2 : Alta			1	1	1	2	2	4	1	3	1	1	2	5	25									Meta	1	2	3	4	5	6	7	8	9	10	11	12										Físico	1	1	1	2	2	4	1	3	1	1	2	5	25									Financiero S/.	99,000	134,348	139,498	126,345	126,346	145,198	112,548	102,488	90,149	91,248	120,896	1,462,864	<table border="1"> <thead> <tr> <th rowspan="2">Unidad Ejecutora</th> <th rowspan="2">Centro de Costo</th> <th rowspan="2">C.O.B.</th> <th rowspan="2">Actividad Operativa / Inversiones</th> <th rowspan="2">Ubigeo</th> <th rowspan="2">U.M.</th> <th rowspan="2">ACCION</th> <th rowspan="2">Prioridad</th> <th colspan="12">PROGRAMACION</th> <th rowspan="2">Total Anual</th> </tr> <tr> <th>1</th><th>2</th><th>3</th><th>4</th><th>5</th><th>6</th><th>7</th><th>8</th><th>9</th><th>10</th><th>11</th><th>12</th> </tr> </thead> <tbody> <tr> <td>AD000145600234</td> <td>001456</td> <td>GESTIÓN INSTITUCIONAL</td> <td>150100 : MULTIDISTRITAL</td> <td>001 : ACCION</td> <td>2 : Alta</td> <td></td> <td></td> <td>1</td><td>1</td><td>1</td><td>1</td><td>1</td><td>1</td><td>1</td><td>1</td><td>1</td><td>1</td><td>1</td><td>1</td> <td>12</td> </tr> <tr> <td colspan="8"></td> <td>Meta</td><td>1</td><td>2</td><td>3</td><td>4</td><td>5</td><td>6</td><td>7</td><td>8</td><td>9</td><td>10</td><td>11</td><td>12</td><td></td> </tr> <tr> <td colspan="8"></td> <td>Físico</td><td>1</td><td>1</td><td>1</td><td>1</td><td>1</td><td>1</td><td>1</td><td>1</td><td>1</td><td>1</td><td>1</td><td>1</td><td>1</td><td>12</td> </tr> <tr> <td colspan="8"></td> <td>Financiero S/.</td><td>99,000</td><td>134,348</td><td>139,498</td><td>126,345</td><td>126,346</td><td>145,198</td><td>112,548</td><td>102,488</td><td>90,149</td><td>91,248</td><td>120,896</td><td>1,462,864</td> </tr> </tbody> </table>										Unidad Ejecutora	Centro de Costo	C.O.B.	Actividad Operativa / Inversiones	Ubigeo	U.M.	ACCION	Prioridad	PROGRAMACION												Total Anual	1	2	3	4	5	6	7	8	9	10	11	12	AD000145600234	001456	GESTIÓN INSTITUCIONAL	150100 : MULTIDISTRITAL	001 : ACCION	2 : Alta			1	1	1	1	1	1	1	1	1	1	1	1	12									Meta	1	2	3	4	5	6	7	8	9	10	11	12										Físico	1	1	1	1	1	1	1	1	1	1	1	1	1	12									Financiero S/.	99,000	134,348	139,498	126,345	126,346	145,198	112,548	102,488	90,149	91,248	120,896	1,462,864																																																																																																																																																																																																																																																																																																																																																																																																								
Unidad Ejecutora	Centro de Costo	C.O.B.	Actividad Operativa / Inversiones	Ubigeo	U.M.	ACCION	Prioridad	PROGRAMACION												Total Anual																																																																																																																																																																																																																																																																																																																																																																																																																																																																																																																																																																																																																																																						
								1	2	3	4	5	6	7	8	9	10	11	12																																																																																																																																																																																																																																																																																																																																																																																																																																																																																																																																																																																																																																																							
AD000145600234	0040524	GESTIÓN PARA EL ASESORAMIENTO EN MATERIA LEGAL	150100 : MULTIDISTRITAL	001 : ACCION	2 : Alta			1	1	1	2	2	4	1	3	1	1	2	5	25																																																																																																																																																																																																																																																																																																																																																																																																																																																																																																																																																																																																																																																						
								Meta	1	2	3	4	5	6	7	8	9	10	11	12																																																																																																																																																																																																																																																																																																																																																																																																																																																																																																																																																																																																																																																						
								Físico	1	1	1	2	2	4	1	3	1	1	2	5	25																																																																																																																																																																																																																																																																																																																																																																																																																																																																																																																																																																																																																																																					
								Financiero S/.	99,000	134,348	139,498	126,345	126,346	145,198	112,548	102,488	90,149	91,248	120,896	1,462,864																																																																																																																																																																																																																																																																																																																																																																																																																																																																																																																																																																																																																																																						
<table border="1"> <thead> <tr> <th rowspan="2">Unidad Ejecutora</th> <th rowspan="2">Centro de Costo</th> <th rowspan="2">C.O.B.</th> <th rowspan="2">Actividad Operativa / Inversiones</th> <th rowspan="2">Ubigeo</th> <th rowspan="2">U.M.</th> <th rowspan="2">ACCION</th> <th rowspan="2">Prioridad</th> <th colspan="12">PROGRAMACION</th> <th rowspan="2">Total Anual</th> </tr> <tr> <th>1</th><th>2</th><th>3</th><th>4</th><th>5</th><th>6</th><th>7</th><th>8</th><th>9</th><th>10</th><th>11</th><th>12</th> </tr> </thead> <tbody> <tr> <td>AD000145600234</td> <td>001456</td> <td>GESTIÓN INSTITUCIONAL</td> <td>150100 : MULTIDISTRITAL</td> <td>001 : ACCION</td> <td>2 : Alta</td> <td></td> <td></td> <td>1</td><td>1</td><td>1</td><td>1</td><td>1</td><td>1</td><td>1</td><td>1</td><td>1</td><td>1</td><td>1</td><td>1</td> <td>12</td> </tr> <tr> <td colspan="8"></td> <td>Meta</td><td>1</td><td>2</td><td>3</td><td>4</td><td>5</td><td>6</td><td>7</td><td>8</td><td>9</td><td>10</td><td>11</td><td>12</td><td></td> </tr> <tr> <td colspan="8"></td> <td>Físico</td><td>1</td><td>1</td><td>1</td><td>1</td><td>1</td><td>1</td><td>1</td><td>1</td><td>1</td><td>1</td><td>1</td><td>1</td><td>1</td><td>12</td> </tr> <tr> <td colspan="8"></td> <td>Financiero S/.</td><td>99,000</td><td>134,348</td><td>139,498</td><td>126,345</td><td>126,346</td><td>145,198</td><td>112,548</td><td>102,488</td><td>90,149</td><td>91,248</td><td>120,896</td><td>1,462,864</td> </tr> </tbody> </table>										Unidad Ejecutora	Centro de Costo	C.O.B.	Actividad Operativa / Inversiones	Ubigeo	U.M.	ACCION	Prioridad	PROGRAMACION												Total Anual	1	2	3	4	5	6	7	8	9	10	11	12	AD000145600234	001456	GESTIÓN INSTITUCIONAL	150100 : MULTIDISTRITAL	001 : ACCION	2 : Alta			1	1	1	1	1	1	1	1	1	1	1	1	12									Meta	1	2	3	4	5	6	7	8	9	10	11	12										Físico	1	1	1	1	1	1	1	1	1	1	1	1	1	12									Financiero S/.	99,000	134,348	139,498	126,345	126,346	145,198	112,548	102,488	90,149	91,248	120,896	1,462,864																																																																																																																																																																																																																																																																																																																																																																																																																																																																																																																																									
Unidad Ejecutora	Centro de Costo	C.O.B.	Actividad Operativa / Inversiones	Ubigeo	U.M.	ACCION	Prioridad	PROGRAMACION												Total Anual																																																																																																																																																																																																																																																																																																																																																																																																																																																																																																																																																																																																																																																						
								1	2	3	4	5	6	7	8	9	10	11	12																																																																																																																																																																																																																																																																																																																																																																																																																																																																																																																																																																																																																																																							
AD000145600234	001456	GESTIÓN INSTITUCIONAL	150100 : MULTIDISTRITAL	001 : ACCION	2 : Alta			1	1	1	1	1	1	1	1	1	1	1	1	12																																																																																																																																																																																																																																																																																																																																																																																																																																																																																																																																																																																																																																																						
								Meta	1	2	3	4	5	6	7	8	9	10	11	12																																																																																																																																																																																																																																																																																																																																																																																																																																																																																																																																																																																																																																																						
								Físico	1	1	1	1	1	1	1	1	1	1	1	1	1	12																																																																																																																																																																																																																																																																																																																																																																																																																																																																																																																																																																																																																																																				
								Financiero S/.	99,000	134,348	139,498	126,345	126,346	145,198	112,548	102,488	90,149	91,248	120,896	1,462,864																																																																																																																																																																																																																																																																																																																																																																																																																																																																																																																																																																																																																																																						

Unidad Ejecutora :	001456 - PROGRAMA NACIONAL DE ALIMENTACION ESCOLAR QALI WARMA	U.M.	001 : ACCION	2 : Alta	3	2	2	5	2	2	5	2	2	5	2	2	2	2	34
Centro de Costo :	01.06.01 - COORDINACIÓN DE ABASTECIMIENTO Y SERVICIOS GENERALES	U.M.	001 : ACCION	2 : Alta	48,777	49,477	66,937	31,037	31,037	167,037	53,637	54,187	62,937	48,937	78,237	234,684			968,919
DEI.05 FORTALECER LA GESTIÓN INSTITUCIONAL																			
AEI.05.06 GESTIÓN ADMINISTRATIVA EFICIENTE																			
COD.	Actividad Operativa / Inversiones	Ubigeo	U.M.	Prioridad	Meta	1	2	3	4	5	6	7	8	9	10	11	12	Total Anual	
A0100145600217	0000888 GESTIÓN ADMINISTRATIVA DEL PROGRAMA	150104 : BARRANCDO	001 : ACCION	3 : Media	Físico	2	2	2	10	2	2	10	2	3	10	2	10	57	
					Financiero S/.	235,295	445,587	459,487	451,033	492,307	512,004	377,684	509,404	1,044,208	660,336	352,928		5,968,115	
Unidad Ejecutora : 001456 - PROGRAMA NACIONAL DE ALIMENTACION ESCOLAR QALI WARMA																			
Centro de Costo : 01.06.03 - COORDINACIÓN DE TESORERIA																			
DEI.05 FORTALECER LA GESTIÓN INSTITUCIONAL																			
AEI.05.06 GESTIÓN ADMINISTRATIVA EFICIENTE																			
COD.	Actividad Operativa / Inversiones	Ubigeo	U.M.	Prioridad	Meta	1	2	3	4	5	6	7	8	9	10	11	12	Total Anual	
A0100145600236	0000888 GESTIÓN ADMINISTRATIVA DEL PROGRAMA	150105 : BRENDA	001 : ACCION	2 : Alta	Físico	3	3	3	3	3	3	3	3	3	3	3	3	36	
					Financiero S/.	97,567	101,302	101,543	97,314	98,940	97,092	76,860	80,063	59,334	61,577	55,386	131,637	1,358,979	
Unidad Ejecutora : 001456 - PROGRAMA NACIONAL DE ALIMENTACION ESCOLAR QALI WARMA																			
Centro de Costo : 01.06.04 - COORDINACIÓN DE CONTABILIDAD																			
DEI.05 FORTALECER LA GESTIÓN INSTITUCIONAL																			
AEI.05.05 GESTIÓN ADMINISTRATIVA EFICIENTE																			
COD.	Actividad Operativa / Inversiones	Ubigeo	U.M.	Prioridad	Meta	1	2	3	4	5	6	7	8	9	10	11	12	Total Anual	
A0100145600225	0000888 GESTIÓN ADMINISTRATIVA DEL PROGRAMA	150108 : CHORRILLOS	001 : ACCION	2 : Alta	Físico	5	5	6	6	5	5	6	5	5	6	5	5	64	
					Financiero S/.	117,081	118,261	119,741	119,741	120,321	119,401	122,071	120,371	119,471	119,473	118,463	121,719	1,439,068	
Unidad Ejecutora : 001456 - PROGRAMA NACIONAL DE ALIMENTACION ESCOLAR QALI WARMA																			
Centro de Costo : 01.06.05 - COORDINACIÓN DE GESTIÓN DOCUMENTARIA E INFORMACIÓN																			
DEI.05 FORTALECER LA GESTIÓN INSTITUCIONAL																			
AEI.05.06 GESTIÓN ADMINISTRATIVA EFICIENTE																			
COD.	Actividad Operativa / Inversiones	Ubigeo	U.M.	Prioridad	Meta	1	2	3	4	5	6	7	8	9	10	11	12	Total Anual	
A0100145600226	0000888 GESTIÓN ADMINISTRATIVA DEL PROGRAMA	150107 : CHICLAJANO	001 : ACCION	2 : Alta	Físico	2	2	4	1	2	4	2	2	4	2	3	2	31	
					Financiero S/.	68,592	83,693	68,712	80,795	68,636	68,628	83,790	88,754	76,625	76,625	76,661	82,860	904,372	
Unidad Ejecutora : 001456 - PROGRAMA NACIONAL DE ALIMENTACION ESCOLAR QALI WARMA																			
Centro de Costo : 01.07 - UNIDAD DE RECURSOS HUMANOS																			
DEI.05 FORTALECER LA GESTIÓN INSTITUCIONAL																			
AEI.05.05 COMPETENCIAS FORTALECIDAS EN LOS SERVIDORES DEL MIDS																			
COD.	Actividad Operativa / Inversiones	Ubigeo	U.M.	Prioridad	Meta	1	2	3	4	5	6	7	8	9	10	11	12	Total Anual	
A0100145600223	0033571 GESTIÓN DE RECURSOS HUMANOS	150101 : LIMA	001 : ACCION	2 : Alta	Físico	7	7	9	7	7	9	8	7	9	7	8	10	95	
					Financiero S/.	176,990	189,430	202,400	187,400	212,910	204,060	231,620	200,470	194,520	187,580	250,570	198,869	2,477,777	
Unidad Ejecutora : 001456 - PROGRAMA NACIONAL DE ALIMENTACION ESCOLAR QALI WARMA																			
Centro de Costo : 01.08 - UNIDAD DE TECNOLOGÍAS DE LA INFORMACIÓN																			
DEI.05 FORTALECER LA GESTIÓN INSTITUCIONAL																			
AEI.05.01 SOPORTE DIGITAL PARA LA PRESTACIÓN DE SERVICIOS IMPLEMENTADO EN EL MIDS																			
COD.	Actividad Operativa / Inversiones	Ubigeo	U.M.	Prioridad	Meta	1	2	3	4	5	6	7	8	9	10	11	12	Total Anual	
A0100145600231	0088014 EJECUCIÓN DE ACCIONES DE TECNOLOGÍAS DE LA INFORMACIÓN	150103 : ATE	001 : ACCION	2 : Alta	Meta	0	1	15	7	0	16	1	2	16	1	0	12	67	



Financiero S/. 209,404 275,104 310,117 345,904 362,633 374,062 448,586 204,371 165,630 89,201 190,297 133,222 2,218,830

Unidad Ejecutora : 001456 - PROGRAMA NACIONAL DE ALIMENTACION ESCOLAR QALI WARMA
 Centro de Costo : 01.09 - UNIDAD DE COMUNICACIONES E IMAGEN

OBJ.05 FORTALECER LA GESTIÓN INSTITUCIONAL
 AEL.05.06 GESTIÓN ADMINISTRATIVA EFICIENTE

COD.	Actividad Operativa / Inversiones	U.B.	U.M.	Prioridad	Meta	PROGRAMACIÓN												Total Anual
						PROGRAMACIÓN												
						1	2	3	4	5	6	7	8	9	10	11	12	
AD000145600234	007183 ORGANIZACIÓN Y CONDUCCIÓN DE LA ESTRATEGIA DE COMUNICACIÓN	10101 : LIMA	ACCION	2 : Alta	0	46,263	106,547	182,907	81,407	78,907	111,907	84,207	90,911	145,907	183,467	93,763	45,563	1,258,753
AD000145600231	001456 - PROGRAMA NACIONAL DE ALIMENTACION ESCOLAR QALI WARMA																	
01.10 - UNIDAD DE ORGANIZACIÓN DE LAS PRESTACIONES																		

OBJ.02 MEJORAR LAS CONDICIONES PARA EL DESARROLLO EN LA PRIMERA INFANCIA, LA NIÑEZ Y LA ADOLESCENCIA

AEL.02.03 ALIMENTACIÓN NUTRITIVA Y PERTINENTE A CADA TERRITORIO PARA ESTUDIANTES DE INSTITUCIONES EDUCATIVAS PÚBLICAS DE NIVEL PRIMARIA A NIVEL NACIONAL: ESTUD

COD.	Actividad Operativa / Inversiones	U.B.	U.M.	Prioridad	Meta	PROGRAMACIÓN												Total Anual
						PROGRAMACIÓN												
						1	2	3	4	5	6	7	8	9	10	11	12	
AD000145600228	0161735 PROVISIÓN DEL SERVICIO ALIMENTARIO A TRAVÉS DE LA GESTIÓN DE PRODUCTOS - U.T. CHACHAPOWAS AMAZONAS	101 : RACION		1 : Muy Alta	0	1755640	2926100	2926100	3072405	2633490	3340880	3118710	3072405	3072405	3072405	1316745	20334920	
AD000145600221	0161735 PROVISIÓN DEL SERVICIO ALIMENTARIO A TRAVÉS DE LA GESTIÓN DE PRODUCTOS - U.T. ANCAASH 1	101 : RACION		1 : Muy Alta	0	0	3,054,502	5,390,337	5,090,837	5,346,379	4,581,753	4,072,670	5,599,021	5,346,379	7,636,256	45,811,333		
AD000145600228	0161735 PROVISIÓN DEL SERVICIO ALIMENTARIO A TRAVÉS DE LA GESTIÓN DE PRODUCTOS - U.T. ANCAASH 2	101 : RACION		1 : Muy Alta	0	0	1,936,337	3,227,262	3,227,262	3,288,625	2,904,336	2,281,810	3,349,908	3,388,625	4,045,093	29,090,357		
AD000145600228	0161735 PROVISIÓN DEL SERVICIO ALIMENTARIO A TRAVÉS DE LA GESTIÓN DE PRODUCTOS - U.T. ANCAASH 2	101 : RACION		1 : Muy Alta	0	0	514620	857700	900585	777930	686160	943470	960585	960585	380585	7719300		
AD000145600230	0161736 PROVISIÓN DEL SERVICIO ALIMENTARIO A TRAVÉS DE LA GESTIÓN DE RACIONES - U.T. AMAZONAS	101 : RACION		1 : Muy Alta	0	0	839,869	1,399,848	1,399,848	1,669,846	1,259,854	1,119,859	1,539,943	1,489,946	2,099,923	12,599,536		
AD000145600230	0161736 PROVISIÓN DEL SERVICIO ALIMENTARIO A TRAVÉS DE LA GESTIÓN DE RACIONES - U.T. AMAZONAS	101 : RACION		1 : Muy Alta	0	0	100356	167260	175623	130534	133808	93986	175623	175623	75267	1505340		
AD000145600232	0161734 CONFORMACIÓN Y ASISTENCIA TÉCNICA A COMITÉS DE GESTIÓN PARA LA PRESTACIÓN DEL SERVICIO ALIMENTARIO - U.T. AMAZONAS	524 : COMITE		1 : Muy Alta	0	5,000	77,433	68,671	57,460	42,310	0	59,387	46,664	3,424	4,610	0	364,979	
AD000145600235	0161735 PROVISIÓN DEL SERVICIO ALIMENTARIO A TRAVÉS DE LA GESTIÓN DE PRODUCTOS - U.T. APURIMAC	101 : RACION		1 : Muy Alta	0	0	1309630	2182700	2291835	1964430	1749160	2400970	2291835	2291835	982715	19464300		
AD000145600237	0161735 PROVISIÓN DEL SERVICIO ALIMENTARIO A TRAVÉS DE LA GESTIÓN DE PRODUCTOS - U.T. AREQUIPA	101 : RACION		1 : Muy Alta	0	0	2,155,213	3,592,821	3,592,821	3,771,622	3,232,819	2,873,617	3,951,223	3,771,622	5,386,032	33,326,189		
AD000145600238	0161735 PROVISIÓN DEL SERVICIO ALIMENTARIO A TRAVÉS DE LA GESTIÓN DE PRODUCTOS - U.T. CAJAMARCA 1	101 : RACION		1 : Muy Alta	0	0	1541376	2569960	2697408	2310264	2051668	2824856	2697408	2697408	1156032	23120040		
AD000145600239	0161735 PROVISIÓN DEL SERVICIO ALIMENTARIO A TRAVÉS DE LA GESTIÓN DE PRODUCTOS - U.T. CAJAMARCA 2	101 : RACION		1 : Muy Alta	0	0	2052704	3487840	3652232	3139056	2762072	2836624	3652232	3652232	1594528	31390560		
AD000145600239	0161735 PROVISIÓN DEL SERVICIO ALIMENTARIO A TRAVÉS DE LA GESTIÓN DE PRODUCTOS - U.T. CAJAMARCA 1	101 : RACION		1 : Muy Alta	0	0	248532	4064020	4267431	3657796	3253376	4070642	4267431	4267431	1828899	36577980		
AD000145600240	0161735 PROVISIÓN DEL SERVICIO ALIMENTARIO A TRAVÉS DE LA GESTIÓN DE PRODUCTOS - U.T. CAJAMARCA 2	101 : RACION		3 : Media	0	0	2384292	3973820	3973820	4172511	3576338	3179256	4073202	4172511	1782219	35763380		
AD000145600241	0161735 PROVISIÓN DEL SERVICIO ALIMENTARIO A TRAVÉS DE LA GESTIÓN DE PRODUCTOS - U.T. CUSCO	101 : RACION		1 : Muy Alta	0	0	2740260	4567100	4567100	4795455	4193300	3633680	5023810	4795455	2055195	41107940		
AD000145600242	0161735 PROVISIÓN DEL SERVICIO ALIMENTARIO A TRAVÉS DE LA GESTIÓN DE PRODUCTOS - U.T. HUANCABELICA	101 : RACION		1 : Muy Alta	0	0	0	3,891,035	6,485,258	6,485,258	6,809,311	5,838,552	5,188,046	7,133,564	6,809,311	9,727,587	58,365,520	
AD000145600243	0161735 PROVISIÓN DEL SERVICIO ALIMENTARIO A TRAVÉS DE LA GESTIÓN DE PRODUCTOS - U.T. HUANCABELICA	101 : RACION		1 : Muy Alta	0	0	3	2,085,196	3,475,328	3,475,328	3,649,094	3,127,795	2,780,262	3,822,860	3,649,094	5,212,992	31,227,951	
AD000145600243	0161735 PROVISIÓN DEL SERVICIO ALIMENTARIO A TRAVÉS DE LA GESTIÓN DE PRODUCTOS - U.T. HUANCABELICA	101 : RACION		1 : Muy Alta	0	0	2110932	3518220	3694131	3166336	2814576	3870042	3694131	3694131	1593199	31663360		



ALIMENTARIO A TRAVÉS DE LA GESTIÓN DE PRODUCTOS - U.T. HUANCAYO	HUANCAYO	RACION	Financiero S/.	0	0	3,611,769	6,219,615	6,219,615	6,320,596	5,417,653	4,815,892	6,481,576	6,320,596	5,026,422	54,176,331
0161735 PROVISIÓN DEL SERVICIO ALIMENTARIO A TRAVÉS DE LA GESTIÓN DE PRODUCTOS - U.T. ICA	110101 : ICA	301 : RACION	Físico	0	0	611768	1019780	1019780	917802	815624	1121758	1070769	1070769	458901	9178020
0161735 PROVISIÓN DEL SERVICIO ALIMENTARIO A TRAVÉS DE LA GESTIÓN DE PRODUCTOS - U.T. JUNIN	120101 : HUANCAYO	301 : RACION	Físico	0	0	894,395	1,490,638	1,490,638	1,345,391	1,345,392	1,192,327	1,619,724	1,505,191	2,235,987	13,415,924
0161735 PROVISIÓN DEL SERVICIO ALIMENTARIO A TRAVÉS DE LA GESTIÓN DE PRODUCTOS - U.T. TACNA	230101 : TACNA	301 : RACION	Físico	0	0	4,318,637	7,197,729	7,197,729	7,557,615	6,477,956	5,758,183	7,917,502	7,557,615	10,796,593	64,779,359
0161735 PROVISIÓN DEL SERVICIO ALIMENTARIO A TRAVÉS DE LA GESTIÓN DE PRODUCTOS - U.T. TUMBES	240101 : TUMBES	301 : RACION	Físico	0	0	348,844	614,740	614,740	540,326	4891792	6782314	640477	640477	2751633	55035660
0161735 PROVISIÓN DEL SERVICIO ALIMENTARIO A TRAVÉS DE LA GESTIÓN DE PRODUCTOS - U.T. TUMBES	240101 : TUMBES	301 : RACION	Físico	0	0	3,152,181	8,186,968	8,186,968	9,016,316	7,728,271	8,869,374	9,440,665	9,016,316	12,886,401	77,288,710
0161735 PROVISIÓN DEL SERVICIO ALIMENTARIO A TRAVÉS DE LA GESTIÓN DE PRODUCTOS - U.T. TUMBES	240101 : TUMBES	301 : RACION	Físico	0	0	951300	1580500	1580500	1664775	1620950	1744020	1664775	1664775	713475	14269500
0161735 PROVISIÓN DEL SERVICIO ALIMENTARIO A TRAVÉS DE LA GESTIÓN DE PRODUCTOS - U.T. TUMBES	240101 : TUMBES	301 : RACION	Físico	0	0	50628	84380	84380	86599	79942	67504	88599	88599	37971	759400
0161735 PROVISIÓN DEL SERVICIO ALIMENTARIO A TRAVÉS DE LA GESTIÓN DE PRODUCTOS - U.T. TUMBES	240101 : TUMBES	301 : RACION	Físico	0	0	84,882	141,470	141,470	148,543	127,323	113,176	153,617	148,543	212,205	1,273,229
0161735 PROVISIÓN DEL SERVICIO ALIMENTARIO A TRAVÉS DE LA GESTIÓN DE PRODUCTOS - U.T. TUMBES	240101 : TUMBES	301 : RACION	Físico	0	0	1158398	1930660	1930660	2027193	1737594	1544528	2027193	2027193	868797	17375940
0161735 PROVISIÓN DEL SERVICIO ALIMENTARIO A TRAVÉS DE LA GESTIÓN DE PRODUCTOS - U.T. TUMBES	240101 : TUMBES	301 : RACION	Físico	0	0	1,623,415	2,705,892	2,705,892	2,840,977	2,435,123	2,164,554	2,976,261	2,840,977	4,058,538	24,351,230
0161735 PROVISIÓN DEL SERVICIO ALIMENTARIO A TRAVÉS DE LA GESTIÓN DE PRODUCTOS - U.T. TUMBES	240101 : TUMBES	301 : RACION	Físico	0	0	4456840	7361400	7361400	7729470	6625260	5899120	697540	7729470	3312630	66252600
0161735 PROVISIÓN DEL SERVICIO ALIMENTARIO A TRAVÉS DE LA GESTIÓN DE PRODUCTOS - U.T. TUMBES	240101 : TUMBES	301 : RACION	Físico	0	0	7,687,627	12,812,679	12,812,679	13,433,313	11,531,411	10,250,143	14,893,347	13,433,313	19,219,018	115,314,130
0161735 PROVISIÓN DEL SERVICIO ALIMENTARIO A TRAVÉS DE LA GESTIÓN DE PRODUCTOS - U.T. TUMBES	240101 : TUMBES	301 : RACION	Físico	0	0	432868	703140	703140	740397	634626	564112	775654	740397	317313	6346260
0161735 PROVISIÓN DEL SERVICIO ALIMENTARIO A TRAVÉS DE LA GESTIÓN DE PRODUCTOS - U.T. TUMBES	240101 : TUMBES	301 : RACION	Físico	0	0	727,553	1,212,589	1,212,589	1,273,218	1,091,330	970,071	1,333,868	1,273,218	1,818,884	10,913,301
0161735 PROVISIÓN DEL SERVICIO ALIMENTARIO A TRAVÉS DE LA GESTIÓN DE PRODUCTOS - U.T. TUMBES	240101 : TUMBES	301 : RACION	Físico	0	0	28812	48020	48020	50401	43218	38416	53822	50401	21609	432180
0161735 PROVISIÓN DEL SERVICIO ALIMENTARIO A TRAVÉS DE LA GESTIÓN DE PRODUCTOS - U.T. TUMBES	240101 : TUMBES	301 : RACION	Físico	0	0	61,202	102,003	102,003	107,103	91,803	81,663	112,203	107,103	153,005	918,028
0161735 PROVISIÓN DEL SERVICIO ALIMENTARIO A TRAVÉS DE LA GESTIÓN DE PRODUCTOS - U.T. TUMBES	240101 : TUMBES	301 : RACION	Físico	0	0	953112	1580500	1580500	1667946	1450666	1270816	1747372	1667946	1667946	14296680
0161735 PROVISIÓN DEL SERVICIO ALIMENTARIO A TRAVÉS DE LA GESTIÓN DE PRODUCTOS - U.T. TUMBES	240101 : TUMBES	301 : RACION	Físico	0	0	1,808,205	3,813,676	3,813,676	3,164,359	2,712,308	2,410,941	3,315,043	3,164,359	4,520,514	27,131,081
0161735 PROVISIÓN DEL SERVICIO ALIMENTARIO A TRAVÉS DE LA GESTIÓN DE PRODUCTOS - U.T. TUMBES	240101 : TUMBES	301 : RACION	Físico	0	0	6,798,932	11,331,587	11,331,587	11,298,166	10,198,428	9,065,270	12,464,746	11,298,166	15,997,380	101,984,282
0161735 PROVISIÓN DEL SERVICIO ALIMENTARIO A TRAVÉS DE LA GESTIÓN DE PRODUCTOS - U.T. TUMBES	240101 : TUMBES	301 : RACION	Físico	0	0	2254956	3758260	3758260	3946173	3384434	3008658	4134286	3946173	5691217	33824340
0161735 PROVISIÓN DEL SERVICIO ALIMENTARIO A TRAVÉS DE LA GESTIÓN DE PRODUCTOS - U.T. TUMBES	240101 : TUMBES	301 : RACION	Físico	0	0	3,450,194	5,750,323	5,750,323	6,037,839	5,173,290	4,600,258	6,325,305	6,037,839	8,625,484	51,751,904
0161735 PROVISIÓN DEL SERVICIO ALIMENTARIO A TRAVÉS DE LA GESTIÓN DE PRODUCTOS - U.T. TUMBES	240101 : TUMBES	301 : RACION	Físico	0	0	2451922	4886620	4886620	4380951	3679758	3269256	4493382	4380951	1038979	36797580
0161735 PROVISIÓN DEL SERVICIO ALIMENTARIO A TRAVÉS DE LA GESTIÓN DE PRODUCTOS - U.T. TUMBES	240101 : TUMBES	301 : RACION	Físico	0	0	4,156,625	6,394,342	6,394,342	7,344,059	6,294,908	5,595,473	7,693,776	7,344,059	10,491,513	61,949,075
0161735 PROVISIÓN DEL SERVICIO ALIMENTARIO A TRAVÉS DE LA GESTIÓN DE PRODUCTOS - U.T. TUMBES	240101 : TUMBES	301 : RACION	Físico	0	0	682173	803620	803620	843801	723258	643896	83982	843801	361629	7232580
0161735 PROVISIÓN DEL SERVICIO ALIMENTARIO A TRAVÉS DE LA GESTIÓN DE PRODUCTOS - U.T. TUMBES	240101 : TUMBES	301 : RACION	Físico	0	0	390,236	984,726	984,726	1,033,963	888,254	787,781	1,083,199	1,033,963	1,477,090	8,662,538
0161735 PROVISIÓN DEL SERVICIO ALIMENTARIO A TRAVÉS DE LA GESTIÓN DE PRODUCTOS - U.T. TUMBES	240101 : TUMBES	301 : RACION	Físico	0	0	90816	151360	151360	158928	136224	121088	158928	158928	68112	1362240
0161735 PROVISIÓN DEL SERVICIO ALIMENTARIO A TRAVÉS DE LA GESTIÓN DE PRODUCTOS - U.T. TUMBES	240101 : TUMBES	301 : RACION	Físico	0	0	115,860	191,800	191,800	201,390	172,620	153,440	210,980	201,390	287,700	1,726,201
0161735 PROVISIÓN DEL SERVICIO ALIMENTARIO A TRAVÉS DE LA GESTIÓN DE PRODUCTOS - U.T. TUMBES	240101 : TUMBES	301 : RACION	Físico	0	0	1483	741	741	0	0	0	0	0	0	3471
0161735 PROVISIÓN DEL SERVICIO ALIMENTARIO A TRAVÉS DE LA GESTIÓN DE PRODUCTOS - U.T. TUMBES	240101 : TUMBES	301 : RACION	Físico	0	0	86,442	65,710	65,710	42,310	0	59,709	46,640	3,424	4,610	375,714
0161735 PROVISIÓN DEL SERVICIO ALIMENTARIO A TRAVÉS DE LA GESTIÓN DE PRODUCTOS - U.T. TUMBES	240101 : TUMBES	301 : RACION	Físico	0	0	1580532	2634420	2634420	2766141	2370978	2107536	2897862	2766141	1185489	23709780
0161735 PROVISIÓN DEL SERVICIO ALIMENTARIO A TRAVÉS DE LA GESTIÓN DE PRODUCTOS - U.T. TUMBES	240101 : TUMBES	301 : RACION	Físico	0	0	2,379,670	3,866,117	3,866,117	4,164,423	3,568,505	3,172,894	4,362,729	4,164,423	5,946,125	35,895,051
0161735 PROVISIÓN DEL SERVICIO ALIMENTARIO A TRAVÉS DE LA GESTIÓN DE PRODUCTOS - U.T. TUMBES	240101 : TUMBES	301 : RACION	Físico	0	0	340	114	114	0	0	0	0	0	0	1115

AD000145600262	020101 : COMITÉ	030101 : ABANCAY	Financiero S/.	0	2,520	24,124	34,713	27,015	20,016	0	25,997	21,561	2,970	6,610	0	145,126
AD000145600263	020101 : COMITÉ	030101 : ABANCAY	Físico	0	0	1180	590	196	0	0	0	0	0	0	0	1966
AD000145600264	020101 : COMITÉ	030101 : ABANCAY	Financiero S/.	0	3,700	52,298	30,649	44,472	34,300	0	51,999	29,951	4,000	11,529	0	284,019
AD000145600265	020101 : COMITÉ	030101 : ABANCAY	Físico	0	0	980	490	163	0	0	0	0	0	0	0	1633
AD000145600266	020101 : COMITÉ	030101 : ABANCAY	Financiero S/.	0	3,300	35,633	41,306	23,481	26,500	0	41,649	28,212	2,700	4,250	0	207,111
AD000145600267	020101 : COMITÉ	030101 : ABANCAY	Físico	0	0	1665	833	277	0	0	0	0	0	0	0	2775
AD000145600268	020101 : COMITÉ	030101 : ABANCAY	Financiero S/.	0	4,600	69,201	65,085	56,715	40,620	0	53,961	61,093	6,000	4,600	0	364,875
AD000145600269	020101 : COMITÉ	030101 : ABANCAY	Físico	0	0	2048	1024	341	0	0	0	0	0	0	0	3413
AD000145600270	020101 : COMITÉ	030101 : ABANCAY	Financiero S/.	0	5,400	54,261	55,805	37,988	32,300	0	59,123	41,960	5,620	4,610	0	297,166
AD000145600271	01 : Muy Alta	01 : Muy Alta	Físico	0	0	12728	21280	21280	212524	191592	170004	214158	213524	223524	93796	1915920
AD000145600272	01 : Muy Alta	01 : Muy Alta	Financiero S/.	0	0	0	0	0	0	0	0	0	0	0	0	0
AD000145600273	01 : Muy Alta	01 : Muy Alta	Físico	0	0	471394	789640	824922	707076	632612	860394	824922	824922	824922	353336	7070760
AD000145600274	01 : Muy Alta	01 : Muy Alta	Financiero S/.	0	0	0	0	0	0	0	0	0	0	0	0	0
AD000145600275	01 : Muy Alta	01 : Muy Alta	Físico	0	0	999,686	1,466,143	1,466,143	1,749,450	1,499,529	1,332,915	1,832,708	1,749,450	2,499,215	14,990,289	
AD000145600276	01 : Muy Alta	01 : Muy Alta	Financiero S/.	0	0	0	0	0	0	0	0	0	0	0	0	0
AD000145600277	01 : Muy Alta	01 : Muy Alta	Físico	0	0	139492	265820	279111	239238	212658	393492	279111	279111	119419	3392380	
AD000145600278	01 : Muy Alta	01 : Muy Alta	Financiero S/.	0	0	0	0	0	0	0	0	0	0	0	0	0
AD000145600279	01 : Muy Alta	01 : Muy Alta	Físico	0	0	412,228	687,047	687,047	721,400	618,343	549,638	755,752	721,400	1,030,571	6,183,427	
AD000145600280	01 : Muy Alta	01 : Muy Alta	Financiero S/.	0	0	0	0	0	0	0	0	0	0	0	0	0
AD000145600281	01 : Muy Alta	01 : Muy Alta	Físico	0	0	328108	546840	546840	574182	493156	437472	601524	574182	574182	246078	4931560
AD000145600282	01 : Muy Alta	01 : Muy Alta	Financiero S/.	0	0	0	0	0	0	0	0	0	0	0	0	0
AD000145600283	01 : Muy Alta	01 : Muy Alta	Físico	0	0	923,600	1,539,334	1,539,334	1,616,301	1,385,401	1,231,467	1,693,268	1,616,301	2,309,001	12,854,607	
AD000145600284	01 : Muy Alta	01 : Muy Alta	Financiero S/.	0	0	0	0	0	0	0	0	0	0	0	0	0
AD000145600285	01 : Muy Alta	01 : Muy Alta	Físico	0	0	754476	1257960	1257960	1303333	1131714	1009968	1383226	1303333	1303333	563857	11317140
AD000145600286	01 : Muy Alta	01 : Muy Alta	Financiero S/.	0	0	0	0	0	0	0	0	0	0	0	0	0
AD000145600287	01 : Muy Alta	01 : Muy Alta	Físico	0	0	471672	786120	786120	825426	707508	628896	864732	825426	825426	353754	7075080
AD000145600288	01 : Muy Alta	01 : Muy Alta	Financiero S/.	0	0	0	0	0	0	0	0	0	0	0	0	0
AD000145600289	01 : Muy Alta	01 : Muy Alta	Físico	0	0	1190320	1190320	1190320	1230046	1071468	933416	1309522	1230046	1230046	535734	10714680
AD000145600290	01 : Muy Alta	01 : Muy Alta	Financiero S/.	0	0	0	0	0	0	0	0	0	0	0	0	0
AD000145600291	01 : Muy Alta	01 : Muy Alta	Físico	0	0	1,931,426	3,219,843	3,219,843	3,219,043	3,379,995	2,897,139	2,575,235	3,540,948	3,379,995	4,826,585	28,971,309
AD000145600292	01 : Muy Alta	01 : Muy Alta	Financiero S/.	0	0	0	0	0	0	0	0	0	0	0	0	0
AD000145600293	01 : Muy Alta	01 : Muy Alta	Físico	0	0	728776	1214460	1214460	1273793	10911814	9717168	13361106	1273793	1273793	5465907	109118140
AD000145600294	01 : Muy Alta	01 : Muy Alta	Financiero S/.	0	0	0	0	0	0	0	0	0	0	0	0	0
AD000145600295	01 : Muy Alta	01 : Muy Alta	Físico	0	0	454376	723460	723460	740153	651564	579168	796356	740153	740153	325782	6515640
AD000145600296	01 : Muy Alta	01 : Muy Alta	Financiero S/.	0	0	0	0	0	0	0	0	0	0	0	0	0
AD000145600297	01 : Muy Alta	01 : Muy Alta	Físico	0	0	863,143	1,405,373	1,405,373	1,695,850	1,445,014	1,384,457	1,764,129	1,685,850	2,498,357	14,450,144	
AD000145600298	01 : Muy Alta	01 : Muy Alta	Financiero S/.	0	0	0	0	0	0	0	0	0	0	0	0	0
AD000145600299	01 : Muy Alta	01 : Muy Alta	Físico	0	0	243515	408360	408360	428678	365724	325088	448996	428678	428678	182862	3657240
AD000145600300	01 : Muy Alta	01 : Muy Alta	Financiero S/.	0	0	0	0	0	0	0	0	0	0	0	0	0
AD000145600301	01 : Muy Alta	01 : Muy Alta	Físico	0	0	309208	348680	348680	365114	311812	278944	383548	365114	365114	156906	3118120
AD000145600302	01 : Muy Alta	01 : Muy Alta	Financiero S/.	0	0	0	0	0	0	0	0	0	0	0	0	0
AD000145600303	01 : Muy Alta	01 : Muy Alta	Físico	0	0	190048	316740	316740	332577	285066	248414	332577	332577	332577	142333	2850660
AD000145600304	01 : Muy Alta	01 : Muy Alta	Financiero S/.	0	0	0	0	0	0	0	0	0	0	0	0	0
AD000145600305	01 : Muy Alta	01 : Muy Alta	Físico	0	0	400556	666760	666760	700098	600084	533408	713416	700098	700098	300942	6000840
AD000145600306	01 : Muy Alta	01 : Muy Alta	Financiero S/.	0	0	0	0	0	0	0	0	0	0	0	0	0
AD000145600307	01 : Muy Alta	01 : Muy Alta	Físico	0	0	847,149	1,411,315	1,411,315	1,482,510	1,270,723	1,129,532	1,503,108	1,482,510	2,117,672	12,707,233	



AO001-0500079	0161734 INFORMACIÓN Y ASISTENCIA TÉCNICA A COMITÉS DE GESTIÓN PARA LA PRESTACIÓN DEL SERVICIO ALIMENTARIO - U.T. CALABARRA	230101 : CALABARRA	101 : RACION	1 : Muy Alta	0	0	418952	731-420	767991	681278	804542	767991	767991	329139	552780	
					Financiero S/.	0	0	990,209	1,450,348	1,732,866	1,485,313	1,320,279	1,815,363	2,475,522	14,851,134	
AO001-0500080	0161734 INFORMACIÓN Y ASISTENCIA TÉCNICA A COMITÉS DE GESTIÓN PARA LA PRESTACIÓN DEL SERVICIO ALIMENTARIO - U.T. CAJAMARCA 2	060801 : JAJEN	524 : COMITE	1 : Muy Alta	0	0	1332	1186	389	0	0	0	0	0	3888	
					Financiero S/.	0	6,600	72,869	60,905	52,100	27,600	0	67,904	48,324	344,972	
AO001-0500081	0161734 INFORMACIÓN Y ASISTENCIA TÉCNICA A COMITÉS DE GESTIÓN PARA LA PRESTACIÓN DEL SERVICIO ALIMENTARIO - U.T. CUSCO	080101 : CUSCO	524 : COMITE	1 : Muy Alta	0	0	1361	1181	393	0	0	0	0	0	3925	
					Financiero S/.	0	6,520	99,102	98,122	78,520	101,200	0	65,975	46,471	505,210	
AO001-0500082	0161734 INFORMACIÓN Y ASISTENCIA TÉCNICA A COMITÉS DE GESTIÓN PARA LA PRESTACIÓN DEL SERVICIO ALIMENTARIO - U.T. HUANCABELICA	090101 : HUANCABELICA	524 : COMITE	1 : Muy Alta	0	0	1492	746	248	0	0	0	0	0	2486	
					Financiero S/.	0	4,500	55,215	71,432	33,770	45,048	0	45,413	41,822	315,350	
AO001-0500083	0161734 INFORMACIÓN Y ASISTENCIA TÉCNICA A COMITÉS DE GESTIÓN PARA LA PRESTACIÓN DEL SERVICIO ALIMENTARIO - U.T. ICA	110101 : ICA	524 : COMITE	1 : Muy Alta	0	0	1528	20,523	10,240	7,100	0	16,321	9,239	2,100	92,502	
					Financiero S/.	0	3,107	15,583	20,523	10,240	7,100	0	16,321	9,239	92,502	
AO001-0500084	0161734 INFORMACIÓN Y ASISTENCIA TÉCNICA A COMITÉS DE GESTIÓN PARA LA PRESTACIÓN DEL SERVICIO ALIMENTARIO - U.T. JUNIN	120101 : HUANCAYO	524 : COMITE	1 : Muy Alta	0	0	2154	1077	359	0	0	0	0	0	3590	
					Financiero S/.	0	6,100	61,579	67,648	44,150	40,200	0	63,091	52,305	347,322	
AO001-0500085	0161734 INFORMACIÓN Y ASISTENCIA TÉCNICA A COMITÉS DE GESTIÓN PARA LA PRESTACIÓN DEL SERVICIO ALIMENTARIO - U.T. LA LIBERTAD	130101 : TRUJILLO	524 : COMITE	1 : Muy Alta	0	0	1161	1081	360	0	0	0	0	0	3602	
					Financiero S/.	0	6,120	46,462	108,149	44,870	27,400	0	89,802	67,270	397,863	
AO001-0500086	0161734 INFORMACIÓN Y ASISTENCIA TÉCNICA A COMITÉS DE GESTIÓN PARA LA PRESTACIÓN DEL SERVICIO ALIMENTARIO - U.T. LAMBAYEQUE	140101 : CHICLAYO	524 : COMITE	1 : Muy Alta	0	0	960	490	163	0	0	0	0	0	1633	
					Financiero S/.	0	3,240	19,283	37,971	18,900	12,900	0	33,187	30,645	153,373	
AO001-0500087	0161734 INFORMACIÓN Y ASISTENCIA TÉCNICA A COMITÉS DE GESTIÓN PARA LA PRESTACIÓN DEL SERVICIO ALIMENTARIO - U.T. LIMA METROPOLITANA	150113 : JESUS MARIA	524 : COMITE	1 : Muy Alta	0	0	1447	723	241	0	0	0	0	0	2411	
					Financiero S/.	0	3,500	32,775	39,122	11,900	27,200	0	35,397	25,565	186,699	
AO001-0500088	0161734 INFORMACIÓN Y ASISTENCIA TÉCNICA A COMITÉS DE GESTIÓN PARA LA PRESTACIÓN DEL SERVICIO ALIMENTARIO - U.T. LIMA PROVINCIA	150801 : HUACHO	524 : COMITE	1 : Muy Alta	0	0	813	417	139	0	0	0	0	0	1389	
					Financiero S/.	0	3,500	34,074	40,347	11,900	37,200	0	33,200	25,565	186,807	
AO001-0500089	0161734 INFORMACIÓN Y ASISTENCIA TÉCNICA A COMITÉS DE GESTIÓN PARA LA PRESTACIÓN DEL SERVICIO ALIMENTARIO - U.T. LORETO	160000 : MULTIDISTRITAL	524 : COMITE	1 : Muy Alta	0	0	126,307	100,114	75,000	68,300	0	118,957	114,281	3,800	621,659	
					Financiero S/.	0	1,400	126,307	100,114	75,000	68,300	0	118,957	114,281	3,800	621,659
AO001-0500090	0161734 INFORMACIÓN Y ASISTENCIA TÉCNICA A COMITÉS DE GESTIÓN PARA LA PRESTACIÓN DEL SERVICIO ALIMENTARIO - U.T. MADRE DE DIOS	170100 : MULTIDISTRITAL	524 : COMITE	1 : Muy Alta	0	0	224	112	37	0	0	0	0	0	373	
					Financiero S/.	0	1,500	5,319	12,512	6,620	12,608	0	11,400	9,030	70,286	
AO001-0500091	0161734 INFORMACIÓN Y ASISTENCIA TÉCNICA A COMITÉS DE GESTIÓN PARA LA PRESTACIÓN DEL SERVICIO ALIMENTARIO - U.T. MOQUEGUA	180000 : MULTIDISTRITAL	524 : COMITE	1 : Muy Alta	0	0	203	100	34	0	0	0	0	0	339	
					Financiero S/.	0	1,400	7,120	12,479	7,670	10,223	0	8,846	7,539	40,423	
AO001-0500092	0161734 INFORMACIÓN Y ASISTENCIA TÉCNICA A COMITÉS DE GESTIÓN PARA LA PRESTACIÓN DEL SERVICIO ALIMENTARIO - U.T. PASCO	190100 : MULTIDISTRITAL	524 : COMITE	1 : Muy Alta	0	0	806	403	135	0	0	0	0	0	1344	
					Financiero S/.	0	1,300	81,866	77,414	7,670	95,209	0	46,400	45,159	323,968	
AO001-0500093	0161734 INFORMACIÓN Y ASISTENCIA TÉCNICA A COMITÉS DE GESTIÓN PARA LA PRESTACIÓN DEL SERVICIO ALIMENTARIO - U.T. PIURA	200100 : MULTIDISTRITAL	524 : COMITE	1 : Muy Alta	0	0	3516	1258	420	0	0	0	0	0	4194	
					Financiero S/.	0	3,089	129,646	103,737	42,628	40,054	0	82,498	69,261	479,154	



AO1001-65600314	0161734 CONFORMACIÓN Y ASISTENCIA TÉCNICA A COMITÉS DE COGESTIÓN PARA LA PRESTACIÓN DEL SERVICIO ALIMENTARIO - U.T. PUNO	230100 : MULTISTRITAL	524 : COMITE	1 : Muy Alta	Fisico	0	0	2797	1398	466	0	0	0	0	0	0	0	0	0	4663
AO1001-65600315	0161734 CONFORMACIÓN Y ASISTENCIA TÉCNICA A COMITÉS DE COGESTIÓN PARA LA PRESTACIÓN DEL SERVICIO ALIMENTARIO - U.T. SAN MARTIN	230100 : MULTISTRITAL	524 : COMITE	1 : Muy Alta	Fisico	0	0	1585	792	264	0	0	0	0	0	0	0	0	0	419,169
AO1001-65600316	0161734 CONFORMACIÓN Y ASISTENCIA TÉCNICA A COMITÉS DE COGESTIÓN PARA LA PRESTACIÓN DEL SERVICIO ALIMENTARIO - U.T. TACNA	230100 : MULTISTRITAL	524 : COMITE	1 : Muy Alta	Fisico	0	0	6701	86,165	7,680	35,500	0	72,010	66,372	2,700	4,600	0	0	0	348,657
AO1001-65600317	0161734 CONFORMACIÓN Y ASISTENCIA TÉCNICA A COMITÉS DE COGESTIÓN PARA LA PRESTACIÓN DEL SERVICIO ALIMENTARIO - U.T. TUMBES	240100 : MULTISTRITAL	524 : COMITE	1 : Muy Alta	Fisico	0	0	217	159	36	0	0	0	0	0	0	0	0	0	362
AO1001-65600318	0161734 CONFORMACIÓN Y ASISTENCIA TÉCNICA A COMITÉS DE COGESTIÓN PARA LA PRESTACIÓN DEL SERVICIO ALIMENTARIO - U.T. UCAVALI	250100 : MULTISTRITAL	524 : COMITE	1 : Muy Alta	Fisico	0	0	981	491	163	0	0	0	0	0	0	0	0	0	1635
AO1001-65600319	0234827 ENTREGA DE RACIONES A LOS ESCOLARES NIVEL SECUNDARIO DE LA MODALIDAD JEC - U.T. ANAZAS	020101 : HUANCAYO	101 : RACION	1 : Muy Alta	Fisico	0	0	1500	64,913	69,645	36,710	26,637	0	52,349	47,082	6,000	4,400	0	0	309,237
AO1001-65600320	0234827 ENTREGA DE RACIONES A LOS ESCOLARES NIVEL SECUNDARIO DE LA MODALIDAD JEC - U.T. ANCASSH 1	020101 : HUANCAYO	101 : RACION	1 : Muy Alta	Fisico	0	0	1974	987	329	0	0	0	0	0	0	0	0	0	3290
AO1001-65600321	0234827 ENTREGA DE RACIONES A LOS ESCOLARES NIVEL SECUNDARIO DE LA MODALIDAD JEC - U.T. ANCASSH 2	020101 : HUANCAYO	101 : RACION	1 : Muy Alta	Fisico	0	0	4500	77,468	74,028	37,500	43,794	0	64,900	52,885	2,100	4,600	0	0	361,794
AO1001-65600322	0234827 ENTREGA DE RACIONES A LOS ESCOLARES NIVEL SECUNDARIO DE LA MODALIDAD JEC - U.T. ANCASSH 3	020101 : HUANCAYO	101 : RACION	1 : Muy Alta	Fisico	0	0	16080	267800	267800	281100	241020	214040	294580	281100	281100	281100	281100	120510	2410200
AO1001-65600323	0234827 ENTREGA DE RACIONES A LOS ESCOLARES NIVEL SECUNDARIO DE LA MODALIDAD JEC - U.T. ANCASSH 4	020101 : HUANCAYO	101 : RACION	1 : Muy Alta	Fisico	0	0	377,313	628,854	628,854	660,297	565,969	660,297	503,863	691,740	660,297	660,297	660,297	941,282	5,629,689
AO1001-65600324	0234827 ENTREGA DE RACIONES A LOS ESCOLARES NIVEL SECUNDARIO DE LA MODALIDAD JEC - U.T. ANCASSH 5	020101 : HUANCAYO	101 : RACION	1 : Muy Alta	Fisico	0	0	190848	318080	318080	333984	286271	254464	349988	333984	333984	333984	333984	143126	2862720
AO1001-65600325	0234827 ENTREGA DE RACIONES A LOS ESCOLARES NIVEL SECUNDARIO DE LA MODALIDAD JEC - U.T. ANCASSH 6	020101 : HUANCAYO	101 : RACION	1 : Muy Alta	Fisico	0	0	483,425	805,708	805,708	845,993	725,137	544,566	886,278	845,993	845,993	845,993	845,993	1,208,561	7,251,368
AO1001-65600326	0234827 ENTREGA DE RACIONES A LOS ESCOLARES NIVEL SECUNDARIO DE LA MODALIDAD JEC - U.T. ANCASSH 7	020101 : HUANCAYO	101 : RACION	1 : Muy Alta	Fisico	0	0	34008	56880	56880	99214	31012	45344	62348	59514	59514	59514	59514	25506	510130
AO1001-65600327	0234827 ENTREGA DE RACIONES A LOS ESCOLARES NIVEL SECUNDARIO DE LA MODALIDAD JEC - U.T. APUIMAC	030101 : AREQUIPA	101 : RACION	1 : Muy Alta	Fisico	0	0	250048	430080	430080	451584	367071	344064	473888	451584	451584	451584	451584	3870720	
AO1001-65600328	0234827 ENTREGA DE RACIONES A LOS ESCOLARES NIVEL SECUNDARIO DE LA MODALIDAD JEC - U.T. AYLACCHO	050101 : AYACUCHO	101 : RACION	1 : Muy Alta	Fisico	0	0	621,493	1,035,820	1,035,820	1,087,611	932,230	828,656	1,139,402	1,087,611	1,087,611	1,087,611	1,087,611	5,553,731	9,322,380
AO1001-65600329	0234827 ENTREGA DE RACIONES A LOS ESCOLARES NIVEL SECUNDARIO DE LA MODALIDAD JEC - U.T. CALABURCA 1	060101 : CALABURCA	101 : RACION	1 : Muy Alta	Fisico	0	0	378408	630680	630680	662214	567611	504544	693148	662214	662214	662214	662214	283806	5676120
AO1001-65600330	0234827 ENTREGA DE RACIONES A LOS ESCOLARES NIVEL SECUNDARIO DE LA MODALIDAD JEC - U.T. CALABURCA 2	060101 : CALABURCA	101 : RACION	1 : Muy Alta	Fisico	0	0	839,403	1,399,088	1,399,088	1,449,042	1,259,179	1,119,270	1,538,997	1,449,042	1,449,042	1,449,042	1,449,042	12,991,790	
AO1001-65600331	0234827 ENTREGA DE RACIONES A LOS ESCOLARES NIVEL SECUNDARIO DE LA MODALIDAD JEC - U.T. CALABURCA 3	060101 : CALABURCA	101 : RACION	1 : Muy Alta	Fisico	0	0	374932	634920	634920	661166	562428	499936	607412	661166	661166	661166	661166	281214	5624280
AO1001-65600332	0234827 ENTREGA DE RACIONES A LOS ESCOLARES NIVEL SECUNDARIO DE LA MODALIDAD JEC - U.T. CALABURCA 4	060101 : CALABURCA	101 : RACION	1 : Muy Alta	Fisico	0	0	883,856	1,473,093	1,473,093	1,546,748	1,325,784	1,178,475	1,620,403	1,546,748	1,546,748	1,546,748	1,546,748	3,257,840	
AO1001-65600333	0234827 ENTREGA DE RACIONES A LOS ESCOLARES NIVEL SECUNDARIO DE LA MODALIDAD JEC - U.T. CALABURCA 5	060101 : CALABURCA	101 : RACION	1 : Muy Alta	Fisico	0	0	475680	792800	792800	832440	713520	634240	872880	832440	832440	832440	832440	350760	7135200
AO1001-65600334	0234827 ENTREGA DE RACIONES A LOS ESCOLARES NIVEL SECUNDARIO DE LA MODALIDAD JEC - U.T. CALABURCA 6	060101 : CALABURCA	101 : RACION	1 : Muy Alta	Fisico	0	0	1,019,486	1,699,143	1,699,143	1,784,190	1,529,229	1,359,314	1,859,057	1,784,190	1,784,190	1,784,190	1,784,190	15,292,285	
AO1001-65600335	0234827 ENTREGA DE RACIONES A LOS ESCOLARES NIVEL SECUNDARIO DE LA MODALIDAD JEC - U.T. CALABURCA 7	060101 : CALABURCA	101 : RACION	1 : Muy Alta	Fisico	0	0	309016	500360	500360	533778	407974	406688	599196	533778	533778	533778	533778	228762	4875240
AO1001-65600336	0234827 ENTREGA DE RACIONES A LOS ESCOLARES NIVEL SECUNDARIO DE LA MODALIDAD JEC - U.T. CURSO HUANCAYO	080101 : HUANCAYO	101 : RACION	1 : Muy Alta	Fisico	0	0	708,326	1,180,543	1,180,543	1,239,570	1,062,489	944,434	1,296,397	1,239,570	1,239,570	1,239,570	1,239,570	10,674,887	
AO1001-65600337	0234827 ENTREGA DE RACIONES A LOS ESCOLARES NIVEL SECUNDARIO DE LA MODALIDAD JEC - U.T. CURSO HUANCAYO	080101 : HUANCAYO	101 : RACION	1 : Muy Alta	Fisico	0	0	262992	436320	436320	460236	394488	350656	482152	460236	460236	460236	460236	197244	3944880
AO1001-65600338	0234827 ENTREGA DE RACIONES A LOS ESCOLARES NIVEL SECUNDARIO DE LA MODALIDAD JEC - U.T. HUANCAYO	100101 : HUANCAYO	101 : RACION	1 : Muy Alta	Fisico	0	0	715,681	1,193,136	1,193,136	1,232,792	1,071,822	954,569	1,313,449	1,232,792	1,232,792	1,232,792	1,232,792	10,738,220	
AO1001-65600339	0234827 ENTREGA DE RACIONES A LOS ESCOLARES NIVEL SECUNDARIO DE LA MODALIDAD JEC - U.T. HUANCAYO	120101 : HUANCAYO	101 : RACION	1 : Muy Alta	Fisico	0	0	443848	738080	738080	774984	664071	599464	811888	774984	774984	774984	774984	331136	6640720
AO1001-65600340	0234827 ENTREGA DE RACIONES A LOS ESCOLARES NIVEL SECUNDARIO DE LA MODALIDAD JEC - U.T. JUNIN	130101 : JUNIN	101 : RACION	1 : Muy Alta	Fisico	0	0	1,062,237	1,770,395	1,770,395	1,838,914	1,591,355	1,416,316	1,947,434	1,838,914	1,838,914	1,838,914	1,838,914	15,933,552	
AO1001-65600341	0234827 ENTREGA DE RACIONES A LOS ESCOLARES NIVEL SECUNDARIO DE LA MODALIDAD JEC - U.T. JUNIN	130101 : JUNIN	101 : RACION	1 : Muy Alta	Fisico	0	0	84456	140760	140760	147788	126684	112658	154836	147788	147788	147788	147788	63042	1266840
AO1001-65600342	0234827 ENTREGA DE RACIONES A LOS ESCOLARES NIVEL SECUNDARIO DE LA MODALIDAD JEC - U.T. JUNIN	130101 : JUNIN	101 : RACION	1 : Muy Alta	Fisico	0	0	210,742	351,236	351,236	368,798	316,113	280,889	366,360	368,798	368,798	368,798	368,798	526,854	3,161,126
AO1001-65600343	0234827 ENTREGA DE RACIONES A LOS ESCOLARES NIVEL SECUNDARIO DE LA MODALIDAD JEC - U.T. JUNIN	130101 : JUNIN	101 : RACION	1 : Muy Alta	Fisico	0	0	331152	551920	551920	579516	496728	441536	607112	579516	579516	579516	579516	248364	4967280



AO	DESCRIPCIÓN	RACION	Financiero S/.	F	0	643,777	1,072,961	1,072,961	1,126,609	965,665	858,369	1,180,257	1,126,609	1,601,462	1,656,649
	LOS ESCOLARES NIVEL SECUNDARIO DE LA MODALIDAD JEC - U.T. LA LIBERTAD														
AO001-45600166	0234827 ENTREGA DE BACIONES A LOS ESCOLARES NIVEL SECUNDARIO DE LA MODALIDAD JEC - U.T. LAMBAVEQUE	101 : RACION	Fisico	0	0	58632	97720	102606	87948	78176	107492	102606	102606	40174	879480
AO001-45600167	0234827 ENTREGA DE BACIONES A LOS ESCOLARES NIVEL SECUNDARIO DE LA MODALIDAD JEC - U.T. LORETO	101 : RACION	Fisico	0	0	145824	243040	255190	218776	194432	267364	255190	255190	290,244	1,741,461
AO001-45600168	0234827 ENTREGA DE BACIONES A LOS ESCOLARES NIVEL SECUNDARIO DE LA MODALIDAD JEC - U.T. PISCO	101 : RACION	Fisico	0	0	163054	213840	214532	192456	171972	233224	214532	214532	96228	192,4560
AO001-45600169	0234827 ENTREGA DE BACIONES A LOS ESCOLARES NIVEL SECUNDARIO DE LA MODALIDAD JEC - U.T. PIURA	101 : RACION	Fisico	0	0	762378	1270960	1334938	1140864	1016798	1308756	1334938	1334938	793,975	4,763,848
AO001-45600170	0234827 ENTREGA DE BACIONES A LOS ESCOLARES NIVEL SECUNDARIO DE LA MODALIDAD JEC - U.T. PUNO	101 : RACION	Fisico	0	0	466104	776840	815682	699156	621472	854524	815682	815682	349,578	699,5800
AO001-45600171	0234827 ENTREGA DE BACIONES A LOS ESCOLARES NIVEL SECUNDARIO DE LA MODALIDAD JEC - U.T. SAN MARTIN	101 : RACION	Fisico	0	0	162236	270540	284668	249504	216448	297616	284668	284668	121,752	243,0040
AO001-45600172	0234827 ENTREGA DE BACIONES A LOS ESCOLARES NIVEL SECUNDARIO DE LA MODALIDAD JEC - U.T. MADRE TAMBORONA DE DIOS	101 : RACION	Fisico	0	0	102864	171440	180212	154236	137552	188584	180212	180212	77,48	154,0280
AO001-45600173	0262000 ENTREGA DE BACIONES A LOS ESCOLARES DEL NIVEL SECUNDARIO DE LA MODALIDAD PAD CHACHAPOYAS - U.T. AMAZONAS	101 : RACION	Fisico	0	0	149304	245340	270280	271182	232856	202372	277004	271182	121,678	233,8560
AO001-45600174	0262000 ENTREGA DE BACIONES A LOS ESCOLARES DEL NIVEL SECUNDARIO DE LA MODALIDAD PAD ABANCAY - U.T. APURIMAC	101 : RACION	Fisico	0	0	16502	16502	16502	16502	16502	16502	16502	16502	688	15,0076
AO001-45600175	0262000 ENTREGA DE BACIONES A LOS ESCOLARES DEL NIVEL SECUNDARIO DE LA MODALIDAD PAD ARIQUIPA - U.T. AREQUIPA	101 : RACION	Fisico	0	0	5170	5670	5670	5670	5670	5670	5670	5670	3,400	53,460
AO001-45600176	0262000 ENTREGA DE BACIONES A LOS ESCOLARES DEL NIVEL SECUNDARIO DE LA MODALIDAD PAD ANCUCHO - U.T. ANCUCHO	101 : RACION	Fisico	0	0	8092	10962	10962	10962	10962	10962	10962	10962	43,413	372,114
AO001-45600177	0262000 ENTREGA DE BACIONES A LOS ESCOLARES DEL NIVEL SECUNDARIO DE LA MODALIDAD PAD CANAMARCA 2	101 : RACION	Fisico	0	0	10738	16234	16234	16234	16234	16234	16234	16234	20,124	120,744
AO001-45600178	0262000 ENTREGA DE BACIONES A LOS ESCOLARES DEL NIVEL SECUNDARIO DE LA MODALIDAD PAD CUICO - U.T. CUICO	101 : RACION	Fisico	0	0	14167	33,611	23,611	24,792	21,150	18,889	25,973	24,792	35,417	212,303
AO001-45600179	0262000 ENTREGA DE BACIONES A LOS ESCOLARES DEL NIVEL SECUNDARIO DE LA MODALIDAD PAD HUANCAPUELA - U.T. HUANCAPUELA	101 : RACION	Fisico	0	0	4340	4340	4578	3924	3488	4796	4578	4578	1962	39,056
AO001-45600180	0262000 ENTREGA DE BACIONES A LOS ESCOLARES DEL NIVEL SECUNDARIO DE LA MODALIDAD PAD HUANUCO - U.T. HUANUCO	101 : RACION	Fisico	0	0	19036	18534	18609	18640	16710	19146	18640	18640	8150	17,0412
AO001-45600181	0262000 ENTREGA DE BACIONES A LOS ESCOLARES DEL NIVEL SECUNDARIO DE LA MODALIDAD PAD HUANCAYO - U.T. JUNIN	101 : RACION	Fisico	0	0	51732	85466	86270	89362	67668	67660	91228	89362	38754	763,848
AO001-45600182	0262000 ENTREGA DE BACIONES A LOS ESCOLARES DEL NIVEL SECUNDARIO DE LA MODALIDAD PAD TRUJILLO - U.T. LA LIBERTAD	101 : RACION	Fisico	0	0	2898	2898	2898	2898	2898	2898	2898	2898	1242	27,724
AO001-45600183	0262000 ENTREGA DE BACIONES A LOS ESCOLARES DEL NIVEL SECUNDARIO DE LA MODALIDAD PAD CHILCAO - U.T. LAMBAYEQUE	101 : RACION	Fisico	0	0	3066	3066	3066	3066	3066	3066	3066	3066	6,451	57,005



COD.	Actividad Operativa / Inversiones	Ubigeo	U.M.	Prioridad	Meta	1	2	3	4	5	6	7	8	9	10	11	12	Total Anual	
AO0014560034	002200 ENTREGA DE RACIONES A LOS ESCOLARES DEL NIVEL SECUNDARIO DE LA MODALIDAD PAD - U.T. LIMA PROVINCIAS	0101	1 : Muy Alta	Fisico	0	0	3612	3612	3612	3612	3612	3612	3612	3612	3612	3612	3612	3612	34056
AO0014560035	002200 ENTREGA DE RACIONES A LOS ESCOLARES DEL NIVEL SECUNDARIO DE LA MODALIDAD PAD - U.T. LIMA PROVINCIAS	0101	1 : Muy Alta	Financiero S/.	0	0	5,707	9,211	9,511	9,511	9,511	9,511	9,511	9,511	9,511	9,511	9,511	9,511	85,400
AO0014560036	002200 ENTREGA DE RACIONES A LOS ESCOLARES DEL NIVEL SECUNDARIO DE LA MODALIDAD PAD - U.T. LIMA PROVINCIAS	0101	1 : Muy Alta	Fisico	0	0	248,584	445,636	452,494	452,494	452,494	452,494	452,494	452,494	452,494	452,494	452,494	452,494	3,986,128
AO0014560037	002200 ENTREGA DE RACIONES A LOS ESCOLARES DEL NIVEL SECUNDARIO DE LA MODALIDAD PAD - U.T. LIMA PROVINCIAS	0101	1 : Muy Alta	Financiero S/.	0	0	653,308	1,088,847	1,088,847	1,088,847	1,088,847	1,088,847	1,088,847	1,088,847	1,088,847	1,088,847	1,088,847	1,088,847	9,799,621
AO0014560038	002200 ENTREGA DE RACIONES A LOS ESCOLARES DEL NIVEL SECUNDARIO DE LA MODALIDAD PAD - U.T. LIMA PROVINCIAS	0101	1 : Muy Alta	Fisico	0	0	30,936	51,870	54,204	54,204	54,204	54,204	54,204	54,204	54,204	54,204	54,204	54,204	464,700
AO0014560039	002200 ENTREGA DE RACIONES A LOS ESCOLARES DEL NIVEL SECUNDARIO DE LA MODALIDAD PAD - U.T. LIMA PROVINCIAS	0101	1 : Muy Alta	Financiero S/.	0	0	111,062	185,104	185,104	185,104	185,104	185,104	185,104	185,104	185,104	185,104	185,104	185,104	1,645,936
AO0014560040	002200 ENTREGA DE RACIONES A LOS ESCOLARES DEL NIVEL SECUNDARIO DE LA MODALIDAD PAD - U.T. LIMA PROVINCIAS	0101	1 : Muy Alta	Fisico	0	0	6,024	10,040	10,542	10,542	10,542	10,542	10,542	10,542	10,542	10,542	10,542	10,542	90,360
AO0014560041	002200 ENTREGA DE RACIONES A LOS ESCOLARES DEL NIVEL SECUNDARIO DE LA MODALIDAD PAD - U.T. LIMA PROVINCIAS	0101	1 : Muy Alta	Financiero S/.	0	0	8,105	13,591	13,591	13,591	13,591	13,591	13,591	13,591	13,591	13,591	13,591	13,591	122,321
AO0014560042	002200 ENTREGA DE RACIONES A LOS ESCOLARES DEL NIVEL SECUNDARIO DE LA MODALIDAD PAD - U.T. LIMA PROVINCIAS	0101	1 : Muy Alta	Fisico	0	0	15,288	15,288	15,288	15,288	15,288	15,288	15,288	15,288	15,288	15,288	15,288	15,288	144,144
AO0014560043	002200 ENTREGA DE RACIONES A LOS ESCOLARES DEL NIVEL SECUNDARIO DE LA MODALIDAD PAD - U.T. LIMA PROVINCIAS	0101	1 : Muy Alta	Financiero S/.	7	0	17,809	29,682	29,682	29,682	29,682	29,682	29,682	29,682	29,682	29,682	29,682	29,682	267,137
AO0014560044	002200 ENTREGA DE RACIONES A LOS ESCOLARES DEL NIVEL SECUNDARIO DE LA MODALIDAD PAD - U.T. LIMA PROVINCIAS	0101	1 : Muy Alta	Fisico	0	0	5,880	5,880	5,880	5,880	5,880	5,880	5,880	5,880	5,880	5,880	5,880	5,880	55,440
AO0014560045	002200 ENTREGA DE RACIONES A LOS ESCOLARES DEL NIVEL SECUNDARIO DE LA MODALIDAD PAD - U.T. LIMA PROVINCIAS	0101	1 : Muy Alta	Financiero S/.	0	0	8,600	14,366	14,366	14,366	14,366	14,366	14,366	14,366	14,366	14,366	14,366	14,366	129,297
AO0014560046	002200 ENTREGA DE RACIONES A LOS ESCOLARES DEL NIVEL SECUNDARIO DE LA MODALIDAD PAD - U.T. LIMA PROVINCIAS	0101	1 : Muy Alta	Fisico	0	0	29,656	28,032	28,032	28,032	28,032	28,032	28,032	28,032	28,032	28,032	28,032	28,032	260,496
AO0014560047	002200 ENTREGA DE RACIONES A LOS ESCOLARES DEL NIVEL SECUNDARIO DE LA MODALIDAD PAD - U.T. LIMA PROVINCIAS	0101	1 : Muy Alta	Financiero S/.	0	0	36,505	60,842	60,842	60,842	60,842	60,842	60,842	60,842	60,842	60,842	60,842	60,842	547,280
AO0014560048	002200 ENTREGA DE RACIONES A LOS ESCOLARES DEL NIVEL SECUNDARIO DE LA MODALIDAD PAD - U.T. LIMA PROVINCIAS	0101	1 : Muy Alta	Fisico	0	0	14,112	23,520	23,520	23,520	23,520	23,520	23,520	23,520	23,520	23,520	23,520	211,880	
AO0014560049	002200 ENTREGA DE RACIONES A LOS ESCOLARES DEL NIVEL SECUNDARIO DE LA MODALIDAD PAD - U.T. LIMA PROVINCIAS	0101	1 : Muy Alta	Financiero S/.	0	0	30,392	50,653	50,653	50,653	50,653	50,653	50,653	50,653	50,653	50,653	50,653	50,653	453,878
AO0014560050	000042 CAPTACION A LOS COMITES DE COGESTION	024	1 : Muy Alta	Fisico	0	0	687	344	344	344	344	344	344	344	344	344	344	344	1,145
AO0014560051	000773 GESTION DEL PROGRAMA DE LAS PRESTACIONES	001	1 : Muy Alta	ACCION	1	4	2	3	2	2	3	4	6	5	2	2	3	3	37
AO0014560052	002200 ENTREGA DE RACIONES A LOS ESCOLARES DEL NIVEL SECUNDARIO DE LA MODALIDAD PAD - U.T. LIMA PROVINCIAS	0101	1 : Muy Alta	Fisico	0	0	24,840	36,520	36,520	36,520	36,520	36,520	36,520	36,520	36,520	36,520	36,520	36,520	330,120
AO0014560053	002200 ENTREGA DE RACIONES A LOS ESCOLARES DEL NIVEL SECUNDARIO DE LA MODALIDAD PAD - U.T. LIMA PROVINCIAS	0101	1 : Muy Alta	Financiero S/.	0	0	43,486	73,310	73,310	73,310	73,310	73,310	73,310	73,310	73,310	73,310	73,310	73,310	659,791
AO0014560054	002200 ENTREGA DE RACIONES A LOS ESCOLARES DEL NIVEL SECUNDARIO DE LA MODALIDAD PAD - U.T. LIMA PROVINCIAS	0101	1 : Muy Alta	Fisico	0	0	40,144	80,240	80,240	80,240	80,240	80,240	80,240	80,240	80,240	80,240	80,240	80,240	722,160
AO0014560055	002200 ENTREGA DE RACIONES A LOS ESCOLARES DEL NIVEL SECUNDARIO DE LA MODALIDAD PAD - U.T. LIMA PROVINCIAS	0101	1 : Muy Alta	Financiero S/.	0	0	108,691	181,052	181,052	181,052	181,052	181,052	181,052	181,052	181,052	181,052	181,052	181,052	1,630,365
AO0014560056	002200 ENTREGA DE RACIONES A LOS ESCOLARES DEL NIVEL SECUNDARIO DE LA MODALIDAD PAD - U.T. LIMA PROVINCIAS	0101	1 : Muy Alta	Fisico	0	0	2,232	3,720	3,720	3,720	3,720	3,720	3,720	3,720	3,720	3,720	3,720	3,720	33,680
AO0014560057	002200 ENTREGA DE RACIONES A LOS ESCOLARES DEL NIVEL SECUNDARIO DE LA MODALIDAD PAD - U.T. LIMA PROVINCIAS	0101	1 : Muy Alta	Financiero S/.	0	0	5,201	8,648	8,648	8,648	8,648	8,648	8,648	8,648	8,648	8,648	8,648	8,648	78,016

Unidad Ejecutora : 001456 - PROGRAMA NACIONAL DE ALIMENTACION ESCOLAR QALI WARWA
 Centro de Costo : 01.11 - UNIDAD DE SUPERVISION, MONITOREO Y EVALUACION

OBJ.02 MEJORAR LAS CONDICIONES PARA EL DESARROLLO EN LA PRIMERA INFANCIA, LA NIÑEZ Y LA ADOLESCENCIA

AEI.02.03 ALIMENTACION NUTRITIVA Y PERTINENTE A CADA TERRITORIO PARA ESTUDIANTES DE INSTITUCIONES EDUCATIVAS PUBLICAS DE NIVEL INICIAL A PARTIR DE LOS 3 AÑOS DE EDAD Y DEL NIVEL PRIMARIA A NIVEL NACIONAL; ESTUD

COD.	Actividad Operativa / Inversiones	Ubigeo	U.M.	Prioridad	Meta	1	2	3	4	5	6	7	8	9	10	11	12	Total Anual	
AO0014560058	0161737 SUPERVISION Y MONITOREO DE LA PROVISION DEL SERVICIO ALIMENTARIO - U.T. AMAZONAS	010101	383 : SUPERVISION REALIZADA	1 : Muy Alta	Fisico	3	29	712	967	1751	1292	841	383	875	948	2058	835	10954	
AO0014560059	004723 GESTION DEL PROGRAMA DE LA UNIDAD DE SUPERVISION, MONITOREO Y EVALUACION	190137	001 ACCION	2 : Alta	Financiero S/.	1	1,378	140,430	185,619	303,659	258,328	226,196	194,137	176,407	196,431	202,883	192,323	200,141	2,417,642
AO0014560060	003179 SEGUIMIENTO Y MONITOREO DE LA PROVISION DEL SERVICIO ALIMENTARIO	190101	383 : SUPERVISION REALIZADA	1 : Muy Alta	Fisico	0	0	193	338	389	239	0	222	234	860	654	1612	4580	
AO0014560061	0161737 SUPERVISION Y MONITOREO DE LA PROVISION DEL SERVICIO ALIMENTARIO - U.T. ANCASH	001001	383 : SUPERVISION REALIZADA	1 : Muy Alta	Fisico	3	33	362	988	1748	1303	637	585	866	936	2175	845	10791	
AO0014560062	0161737 SUPERVISION Y MONITOREO DE LA PROVISION DEL SERVICIO ALIMENTARIO - U.T. TACNA	011600	383 : SUPERVISION REALIZADA	1 : Muy Alta	Fisico	8	22	365	536	891	671	466	320	488	508	1060	413	5740	



ANEXO B-5	0161737 SUPERVISIÓN Y MONITOREO DE LA PROVISIÓN DEL SERVICIO ALIMENTARIO - U.T. APURÍMAC	030101 : ABAJAWAY	REALIZADA	303 : SUPERVISIÓN REALIZADA	1 : May Alta	82,601	80,889	92,494	97,851	109,160	101,595	94,660	89,507	95,438	96,148	119,283	94,242	1,753,388
AD000145400014	0161737 SUPERVISIÓN Y MONITOREO DE LA PROVISIÓN DEL SERVICIO ALIMENTARIO - U.T. APURÍMAC	030101 : ABAJAWAY	REALIZADA	303 : SUPERVISIÓN REALIZADA	1 : May Alta	0	32	429	733	1204	979	617	429	643	698	1671	641	8236
AD000145400015	0161737 SUPERVISIÓN Y MONITOREO DE LA PROVISIÓN DEL SERVICIO ALIMENTARIO - U.T. AREQUIPA	030101 : AREQUIPA	REALIZADA	303 : SUPERVISIÓN REALIZADA	1 : May Alta	113,764	115,064	127,762	137,561	156,754	145,381	133,785	127,762	134,618	136,380	179,948	138,638	1,647,337
AD000145400016	0161737 SUPERVISIÓN Y MONITOREO DE LA PROVISIÓN DEL SERVICIO ALIMENTARIO - U.T. ANCASH	030101 : ANCASH	REALIZADA	303 : SUPERVISIÓN REALIZADA	1 : May Alta	87,676	87,876	94,161	101,716	113,578	106,564	94,409	95,643	99,648	100,397	125,500	102,087	1,215,625
AD000145400017	0161737 SUPERVISIÓN Y MONITOREO DE LA PROVISIÓN DEL SERVICIO ALIMENTARIO - U.T. CAJAMARCA	030101 : CAJAMARCA	REALIZADA	303 : SUPERVISIÓN REALIZADA	1 : May Alta	152,074	153,994	161,112	166,913	233,510	211,668	189,688	178,766	191,215	194,408	273,592	201,725	2,340,793
AD000145400018	0161737 SUPERVISIÓN Y MONITOREO DE LA PROVISIÓN DEL SERVICIO ALIMENTARIO - U.T. CAJAMARCA	069801 : IACH	REALIZADA	303 : SUPERVISIÓN REALIZADA	1 : May Alta	176,783	178,783	204,669	224,429	263,575	246,418	216,809	205,341	218,303	220,693	297,429	222,297	2,669,467
AD000145400019	0161737 SUPERVISIÓN Y MONITOREO DE LA PROVISIÓN DEL SERVICIO ALIMENTARIO - U.T. CUSCO	030101 : CUSCO	REALIZADA	303 : SUPERVISIÓN REALIZADA	1 : May Alta	210,895	210,753	237,267	267,352	311,796	284,867	258,870	243,344	261,002	265,056	350,293	262,745	3,164,080
AD000145400020	0161737 SUPERVISIÓN Y MONITOREO DE LA PROVISIÓN DEL SERVICIO ALIMENTARIO - U.T. HUANCAYELLA	030101 : HUANCAYELLA	REALIZADA	303 : SUPERVISIÓN REALIZADA	1 : May Alta	248,677	209,777	333,164	256,617	296,790	271,071	248,822	237,246	250,679	251,201	329,512	257,288	3,054,182
AD000145400021	0161737 SUPERVISIÓN Y MONITOREO DE LA PROVISIÓN DEL SERVICIO ALIMENTARIO - U.T. HUANCAYELLA	030101 : HUANCAYELLA	REALIZADA	303 : SUPERVISIÓN REALIZADA	1 : May Alta	134,180	135,220	156,700	168,912	194,209	178,108	161,679	153,562	162,634	163,378	210,464	164,408	1,983,204
AD000145400022	0161737 SUPERVISIÓN Y MONITOREO DE LA PROVISIÓN DEL SERVICIO ALIMENTARIO - U.T. HUANCAYELLA	030101 : HUANCAYELLA	REALIZADA	303 : SUPERVISIÓN REALIZADA	1 : May Alta	181,269	181,382	209,182	259,614	312,049	276,578	240,974	222,530	243,320	256,523	362,520	249,499	3,015,868
AD000145400023	0161737 SUPERVISIÓN Y MONITOREO DE LA PROVISIÓN DEL SERVICIO ALIMENTARIO - U.T. ICA	110101 : ICA	REALIZADA	303 : SUPERVISIÓN REALIZADA	1 : May Alta	88,857	88,647	101,429	108,295	116,287	114,742	105,828	99,840	98,732	107,904	129,041	103,826	1,269,408
AD000145400024	0161737 SUPERVISIÓN Y MONITOREO DE LA PROVISIÓN DEL SERVICIO ALIMENTARIO - U.T. JUNÍN	120101 : HUANCAYO	REALIZADA	303 : SUPERVISIÓN REALIZADA	1 : May Alta	188,247	190,027	226,127	246,775	288,345	261,489	234,127	210,635	235,855	240,788	332,708	244,457	2,901,800
AD000145400025	0161737 SUPERVISIÓN Y MONITOREO DE LA PROVISIÓN DEL SERVICIO ALIMENTARIO - U.T. LA LIBERTAD	130101 : TRUJILLO	REALIZADA	303 : SUPERVISIÓN REALIZADA	1 : May Alta	194,944	194,944	241,031	255,013	304,930	271,063	245,401	219,118	247,879	251,379	335,321	247,978	3,023,721
AD000145400026	0161737 SUPERVISIÓN Y MONITOREO DE LA PROVISIÓN DEL SERVICIO ALIMENTARIO - U.T. LAMBAYEQUE	140101 : CHICLAYO	REALIZADA	303 : SUPERVISIÓN REALIZADA	1 : May Alta	113,086	100,863	140,175	148,142	162,754	153,082	142,935	135,728	144,935	145,765	178,829	142,661	1,737,085
AD000145400027	0161737 SUPERVISIÓN Y MONITOREO DE LA PROVISIÓN DEL SERVICIO ALIMENTARIO - U.T. LIMA METROPOLITANA	150113 : JESUS MARIA	REALIZADA	303 : SUPERVISIÓN REALIZADA	1 : May Alta	960,772	873,384	109,072	151,665	973,811	962,078	950,488	912,735	954,988	960,107	869,115	910,332	11,276,839
AD000145400028	0161737 SUPERVISIÓN Y MONITOREO DE LA PROVISIÓN DEL SERVICIO ALIMENTARIO - U.T. LIMA METROPOLITANA	150601 : HUANO	REALIZADA	303 : SUPERVISIÓN REALIZADA	1 : May Alta	77,564	78,044	90,754	97,913	117,443	106,723	95,716	90,160	96,091	97,574	129,131	96,676	1,173,703
AD000145400029	0161737 SUPERVISIÓN Y MONITOREO DE LA PROVISIÓN DEL SERVICIO ALIMENTARIO - U.T. LORETO	160300 : MULTIDISTRITAL	REALIZADA	303 : SUPERVISIÓN REALIZADA	1 : May Alta	219,761	220,381	272,146	458,123	608,086	576,678	598,406	373,446	422,857	446,160	774,175	438,425	3,303,244
AD000145400030	0161737 SUPERVISIÓN Y MONITOREO DE LA PROVISIÓN DEL SERVICIO ALIMENTARIO - U.T. MADRE DE DIOS	170100 : MULTIDISTRITAL	REALIZADA	303 : SUPERVISIÓN REALIZADA	1 : May Alta	23,518	23,678	33,325	37,467	44,112	38,499	31,797	30,606	33,062	34,290	51,647	35,297	418,280
AD000145400031	0161737 SUPERVISIÓN Y MONITOREO DE LA PROVISIÓN DEL SERVICIO ALIMENTARIO - U.T. MOQUEGUA	180200 : MULTIDISTRITAL	REALIZADA	303 : SUPERVISIÓN REALIZADA	1 : May Alta	38,954	38,474	46,024	50,792	55,831	51,349	48,427	44,446	48,837	49,947	59,323	44,084	576,478
AD000145400032	0161737 SUPERVISIÓN Y MONITOREO DE LA PROVISIÓN DEL SERVICIO ALIMENTARIO - U.T. PASCO	190100 : MULTIDISTRITAL	REALIZADA	303 : SUPERVISIÓN REALIZADA	1 : May Alta	77,165	77,865	104,804	115,395	132,850	117,879	102,516	91,672	93,693	106,177	151,388	107,933	1,292,277
AD000145400033	0161737 SUPERVISIÓN Y MONITOREO DE LA PROVISIÓN DEL SERVICIO ALIMENTARIO - U.T. PIURA	200100 : MULTIDISTRITAL	REALIZADA	303 : SUPERVISIÓN REALIZADA	1 : May Alta	199,420	201,320	248,135	269,044	328,166	291,554	258,248	240,826	260,428	267,422	377,165	265,760	3,210,328
AD000145400034	0161737 SUPERVISIÓN Y MONITOREO DE LA PROVISIÓN DEL SERVICIO ALIMENTARIO - U.T. PUNO	210100 : MULTIDISTRITAL	REALIZADA	303 : SUPERVISIÓN REALIZADA	1 : May Alta	259,871	261,311	278,823	295,651	328,993	315,573	296,246	284,944	297,357	299,324	365,074	300,085	3,587,254
AD000145400035	0161737 SUPERVISIÓN Y MONITOREO DE LA PROVISIÓN DEL SERVICIO ALIMENTARIO - U.T. SAN MARTÍN	220100 : MULTIDISTRITAL	REALIZADA	303 : SUPERVISIÓN REALIZADA	1 : May Alta	153,681	154,493	185,945	198,766	232,991	214,658	183,086	178,047	190,231	193,022	271,292	196,657	2,346,477
AD000145400036	0161737 SUPERVISIÓN Y MONITOREO DE LA PROVISIÓN DEL SERVICIO ALIMENTARIO - U.T. TACNA	230101 : TACNA	REALIZADA	303 : SUPERVISIÓN REALIZADA	1 : May Alta	27,341	27,581	29,440	30,467	33,338	32,174	30,398	29,517	30,448	30,681	36,796	30,482	368,175
AD000145400037	0161737 SUPERVISIÓN Y MONITOREO DE LA PROVISIÓN DEL SERVICIO ALIMENTARIO - U.T. TUMBES	240100 : MULTIDISTRITAL	REALIZADA	303 : SUPERVISIÓN REALIZADA	1 : May Alta	41,519	37,047	41,898	43,612	49,863	46,263	43,446	40,903	43,965	44,328	51,863	43,043	529,732



AD000145600517 0161737 SUPERVISIÓN Y MONITORIO DE LA 200100 : 303 : 53 547 848 1146 1064 669 484 686 740 1517 577 8438
 PROVISIÓN DEL SERVICIO ALIMENTARIO - U.T. MULTIDISTRITAL SUPERVISIÓN
 UCAVALI 1 : Muy Alta Flujo
 Financiero S/. 100,641 162,219 158,011 177,117 209,306 201,699 157,844 140,535 159,232 164,992 164,535 167,480 2,005,121

Unidad Ejecutora : 001456 - PROGRAMA NACIONAL DE ALIMENTACIÓN ESCOLAR QALI WARMA
 Centro de Costo : 01.12.01 - UNIDAD TERRITORIAL AMAZONAS

OEI.02 MEJORAR LAS CONDICIONES PARA EL DESARROLLO EN LA PRIMERA INFANCIA, LA NIÑEZ Y LA ADOLESCENCIA

AEI.02.03 ALIMENTACIÓN NUTRITIVA Y PERTINENTE A CADA TERRITORIO PARA ESTUDIANTES DE INSTITUCIONES EDUCATIVAS PÚBLICAS DE NIVEL INICIAL A PARTIR DE LOS 3 AÑOS DE EDAD Y DEL NIVEL PRIMARIA A NIVEL NACIONAL; ESTUD

COD.	Actividad Operativa / Inversiones	Ubigeo	U.M.	Prioridad	PROGRAMACION												Total Anual									
					Meta	1	2	3	4	5	6	7	8	9	10	11		12								
AD000145600160	0047173 GESTIÓN DEL PROGRAMA DE LA U.T. AMAZONAS	010001 : CHACHAPOYAS	001 : ACCION	2 : Alta	Flujo	3	1	2	3	2	2	3	2	3	2	3	2	3	2	3	2	3	2	3	27	
					Financiero S/.	54,325	54,325	68,385	68,385	59,235	59,235	55,163	60,135	46,335	46,335	46,335	46,335	46,235	46,985	46,985	46,985	46,235	46,235	46,235	46,985	643,681

OEI.05 FORTALECER LA GESTIÓN INSTITUCIONAL

AEI.05.06 GESTIÓN ADMINISTRATIVA EFICIENTE

COD.	Actividad Operativa / Inversiones	Ubigeo	U.M.	Prioridad	PROGRAMACION												Total Anual									
					Meta	1	2	3	4	5	6	7	8	9	10	11		12								
AD000145600191	0200888 GESTIÓN ADMINISTRATIVA DE LA U.T. AMAZONAS	010001 : CHACHAPOYAS	001 : ACCION	2 : Alta	Flujo	1	1	1	1	1	1	1	1	1	1	1	1	1	1	1	1	1	1	1	12	
					Financiero S/.	49,809	49,809	43,800	43,800	43,800	43,800	43,800	43,800	43,800	43,800	43,800	43,800	43,800	43,800	43,800	43,800	43,800	43,800	43,800	43,800	537,300

Unidad Ejecutora : 001456 - PROGRAMA NACIONAL DE ALIMENTACIÓN ESCOLAR QALI WARMA
 Centro de Costo : 01.12.02 - UNIDAD TERRITORIAL ANCASH 1

OEI.02 MEJORAR LAS CONDICIONES PARA EL DESARROLLO EN LA PRIMERA INFANCIA, LA NIÑEZ Y LA ADOLESCENCIA

AEI.02.03 ALIMENTACIÓN NUTRITIVA Y PERTINENTE A CADA TERRITORIO PARA ESTUDIANTES DE INSTITUCIONES EDUCATIVAS PÚBLICAS DE NIVEL INICIAL A PARTIR DE LOS 3 AÑOS DE EDAD Y DEL NIVEL PRIMARIA A NIVEL NACIONAL; ESTUD

COD.	Actividad Operativa / Inversiones	Ubigeo	U.M.	Prioridad	PROGRAMACION												Total Anual										
					Meta	1	2	3	4	5	6	7	8	9	10	11		12									
AD000145600202	0047173 GESTIÓN DEL PROGRAMA DE LA U.T. HUARAZ	020101 : HUARAZ	001 : ACCION	2 : M.a	Flujo	2	2	2	2	2	2	2	2	2	2	2	2	2	2	2	2	2	2	2	28		
					Financiero S/.	56,975	59,975	74,825	61,825	58,875	56,956	58,123	69,514	55,125	54,825	54,107	64,831	64,831	64,831	64,831	64,831	64,831	64,831	64,831	64,831	64,831	734,358

OEI.05 FORTALECER LA GESTIÓN INSTITUCIONAL

AEI.05.06 GESTIÓN ADMINISTRATIVA EFICIENTE

COD.	Actividad Operativa / Inversiones	Ubigeo	U.M.	Prioridad	PROGRAMACION												Total Anual										
					Meta	1	2	3	4	5	6	7	8	9	10	11		12									
AD000145600192	0200888 GESTIÓN ADMINISTRATIVA DE LA U.T. HUARAZ	020101 : HUARAZ	001 : ACCION	2 : Alta	Flujo	1	1	1	1	1	1	1	1	1	1	1	1	1	1	1	1	1	1	1	12		
					Financiero S/.	27,373	27,373	27,373	27,373	35,873	27,873	27,873	27,873	27,873	16,026	12,290	16,290	15,661	15,661	15,661	15,661	15,661	15,661	15,661	15,661	15,661	391,251

Unidad Ejecutora : 001456 - PROGRAMA NACIONAL DE ALIMENTACIÓN ESCOLAR QALI WARMA
 Centro de Costo : 01.12.03 - UNIDAD TERRITORIAL ANCASH 2

OEI.02 MEJORAR LAS CONDICIONES PARA EL DESARROLLO EN LA PRIMERA INFANCIA, LA NIÑEZ Y LA ADOLESCENCIA

AEI.02.03 ALIMENTACIÓN NUTRITIVA Y PERTINENTE A CADA TERRITORIO PARA ESTUDIANTES DE INSTITUCIONES EDUCATIVAS PÚBLICAS DE NIVEL INICIAL A PARTIR DE LOS 3 AÑOS DE EDAD Y DEL NIVEL PRIMARIA A NIVEL NACIONAL; ESTUD

COD.	Actividad Operativa / Inversiones	Ubigeo	U.M.	Prioridad	PROGRAMACION												Total Anual										
					Meta	1	2	3	4	5	6	7	8	9	10	11		12									
AD000145600162	0047173 GESTIÓN DEL PROGRAMA DE LA U.T. MULTIDISTRITAL ANCASH 2	021800 : MULTIDISTRITAL	001 : ACCION	3 : Media	Flujo	2	2	2	2	2	2	2	2	2	2	2	2	2	2	2	2	2	2	2	28		
					Financiero S/.	32,914	41,740	43,590	66,473	40,172	39,852	43,822	33,215	41,172	41,849	42,038	42,577	42,577	42,577	42,577	42,577	42,577	42,577	42,577	42,577	42,577	549,413

OEI.05 FORTALECER LA GESTIÓN INSTITUCIONAL

AEI.05.06 GESTIÓN ADMINISTRATIVA EFICIENTE

COD.	Actividad Operativa / Inversiones	Ubigeo	U.M.	Prioridad	PROGRAMACION												Total Anual									
					Meta	1	2	3	4	5	6	7	8	9	10	11		12								
AD000145600194	0200888 GESTIÓN ADMINISTRATIVA DE LA U.T. ANCASH 2	021800 : MULTIDISTRITAL	001 : ACCION	3 : Alta	Flujo	1	1	1	1	1	1	1	1	1	1	1	1	1	1	1	1	1	1	1	12	
					Financiero S/.	0	13,797	13,272	13,272	13,272	13,272	13,272	13,272	13,272	13,272	13,272	13,272	13,272	13,272	13,272	13,272	13,272	13,272	13,272	13,272	166,944

Unidad Ejecutora : 001456 - PROGRAMA NACIONAL DE ALIMENTACIÓN ESCOLAR QALI WARMA
 Centro de Costo : 01.12.04 - UNIDAD TERRITORIAL APURIMAC

OEI.02 MEJORAR LAS CONDICIONES PARA EL DESARROLLO EN LA PRIMERA INFANCIA, LA NIÑEZ Y LA ADOLESCENCIA

AEI.02.03 ALIMENTACIÓN NUTRITIVA Y PERTINENTE A CADA TERRITORIO PARA ESTUDIANTES DE INSTITUCIONES EDUCATIVAS PÚBLICAS DE NIVEL INICIAL A PARTIR DE LOS 3 AÑOS DE EDAD Y DEL NIVEL PRIMARIA A NIVEL NACIONAL; ESTUD

COD.	Actividad Operativa / Inversiones	Ubigeo	U.M.	Prioridad	PROGRAMACION												Total Anual									
					Meta	1	2	3	4	5	6	7	8	9	10	11		12								
					Flujo	0	0	0	0	0	0	0	0	0	0	0	0	0	0	0	0	0	0	0	0	0
					Financiero S/.	0	0	0	0	0	0	0	0	0	0	0	0	0	0	0	0	0	0	0	0	0

COD.		Actividad Operativa / Inversiones		U.M.	PROGRAMACION												Total Anual
030101 : ABANCAR		001 : ACCION		2 : Alta	1	2	3	4	5	6	7	8	9	10	11	12	
Físico		Financiero S/.			1	2	3	4	5	6	7	8	9	10	11	12	
030101 : ABANCAR		001 : ACCION		2 : Alta	40,587	49,577	64,797	80,977	58,927	61,797	58,087	63,934	59,606	50,797	43,670	44,606	657,368
030101 : ABANCAR		001 : ACCION		2 : Alta	18,800	18,800	18,800	20,300	20,300	20,100	20,100	20,100	20,100	20,300	20,300	15,312	234,312
040101 : AREQUIPA		001 : ACCION		2 : Alta	52,719	56,819	64,344	58,519	56,969	56,143	52,199	49,159	52,449	50,509	45,216	9,660	602,401
040101 : AREQUIPA		001 : ACCION		2 : Alta	25,784	25,784	25,784	25,784	11,562	8,887	8,982	8,982	8,982	8,982	8,982	8,982	176,976
050101 : AWACUCHO		001 : ACCION		2 : Alta	7,241	56,811	67,194	35,627	33,373	33,112	63,461	72,677	94,359	107,622	95,847	92,804	819,436
050101 : AWACUCHO		001 : ACCION		2 : Alta	16,795	16,995	17,045	16,795	16,795	16,795	16,795	17,045	17,045	17,195	17,645	16,795	203,340
060101 : CAJAMARCA		001 : ACCION		2 : Alta	67,414	68,798	70,948	65,849	64,160	75,075	77,383	72,983	68,886	60,134	64,467	62,791	818,786
060101 : CAJAMARCA		001 : ACCION		2 : Alta	1	2	3	4	5	6	7	8	9	10	11	12	
060101 : CAJAMARCA		001 : ACCION		2 : Alta	1	1	1	1	1	1	1	1	1	1	1	1	18
060101 : CAJAMARCA		001 : ACCION		2 : Alta	1	1	1	1	1	1	1	1	1	1	1	1	12

Unidad Ejecutora : 001406 - PROGRAMA NACIONAL DE ALIMENTACION ESCOLAR QALI WARMA

Centro de Costo : 01.12.08 - UNIDAD TERRITORIAL CAJAMARCA 2

OEI.02 MEJORAR LAS CONDICIONES PARA EL DESARROLLO EN LA PRIMERA INFANCIA, LA NIÑEZ Y LA ADOLESCENCIA

AEI.02.03 ALIMENTACIÓN NUTRITIVA Y PERTINENTE A CADA TERRITORIO PARA ESTUDIANTES DE INSTITUCIONES EDUCATIVAS PÚBLICAS DE NIVEL INICIAL A PARTIR DE LOS 3 AÑOS DE EDAD Y DEL NIVEL PRIMARIA A NIVEL NACIONAL; ESTUD

COD.	Actividad Operativa / Inversiones	U.M.	Prioridad	PROGRAMACION												Total Anual	
				Úbigeo	1	2	3	4	5	6	7	8	9	10	11		12
AC00145600167	0047173 GESTIÓN DEL PROGRAMA DE LA U.T. CAJAMARCA 2	001 : ACCION	2 : Alta	JAJEN	1	2	3	4	5	6	7	8	9	10	11	12	24
Financiero S/ .	45,493 58,243 57,693 48,893 59,123 54,993 49,043 59,193 50,873 48,659 61,333 95,352																689,411

OEI.05 FORTALECER LA GESTIÓN INSTITUCIONAL

AEI.05.06 GESTIÓN ADMINISTRATIVA EFICIENTE

COD.	Actividad Operativa / Inversiones	U.M.	Prioridad	PROGRAMACION												Total Anual	
				Úbigeo	1	2	3	4	5	6	7	8	9	10	11		12
AC00145600198	0000888 GESTIÓN ADMINISTRATIVA DE LA U.T. CAJAMARCA 2	001 : ACCION	2 : Alta	JAJEN	1	1	1	1	1	1	1	1	1	1	1	1	12
Financiero S/ .	16,120 16,120 16,120 16,120 16,120 16,120 16,120 16,120 16,120 16,120 16,120 16,120 16,120 16,120 16,120																193,440

Unidad Ejecutora : 001456 - PROGRAMA NACIONAL DE ALIMENTACION ESCOLAR QALI WARMA

Centro de Costo : 01.12.09 - UNIDAD TERRITORIAL CUSCO

OEI.02 MEJORAR LAS CONDICIONES PARA EL DESARROLLO EN LA PRIMERA INFANCIA, LA NIÑEZ Y LA ADOLESCENCIA

AEI.02.03 ALIMENTACIÓN NUTRITIVA Y PERTINENTE A CADA TERRITORIO PARA ESTUDIANTES DE INSTITUCIONES EDUCATIVAS PÚBLICAS DE NIVEL INICIAL A PARTIR DE LOS 3 AÑOS DE EDAD Y DEL NIVEL PRIMARIA A NIVEL NACIONAL; ESTUD

COD.	Actividad Operativa / Inversiones	U.M.	Prioridad	PROGRAMACION												Total Anual	
				Úbigeo	1	2	3	4	5	6	7	8	9	10	11		12
AD00145600148	0047173 GESTIÓN DEL PROGRAMA DE LA U.T. CUSCO	001 : ACCION	2 : Alta	CUSCO	1	2	3	4	5	6	7	8	9	10 <td>11</td> <td>12</td> <td>33</td>	11	12	33
Financiero S/ .	54,023 67,743 70,043 69,793 72,543 100,143 73,893 69,452 61,443 67,443 61,993 63,433																831,746

OEI.05 FORTALECER LA GESTIÓN INSTITUCIONAL

AEI.05.06 GESTIÓN ADMINISTRATIVA EFICIENTE

COD.	Actividad Operativa / Inversiones	U.M.	Prioridad	PROGRAMACION												Total Anual	
				Úbigeo	1	2	3	4	5	6	7	8	9	10	11		12
AD00145600193	0000888 GESTIÓN ADMINISTRATIVA DE LA U.T. CUSCO	001 : ACCION	2 : Alta	CUSCO	1	1	1	1	1	1	1	1	1	1	1	1	12
Financiero S/ .	30,864 20,864 20,864 20,864 20,864 20,864 20,864 20,864 20,864 20,864 20,864 20,864 20,864 20,864 20,864 20,864																254,446

Unidad Ejecutora : 001456 - PROGRAMA NACIONAL DE ALIMENTACION ESCOLAR QALI WARMA

Centro de Costo : 01.12.10 - UNIDAD TERRITORIAL HUANCAYELCA

OEI.02 MEJORAR LAS CONDICIONES PARA EL DESARROLLO EN LA PRIMERA INFANCIA, LA NIÑEZ Y LA ADOLESCENCIA

AEI.02.03 ALIMENTACIÓN NUTRITIVA Y PERTINENTE A CADA TERRITORIO PARA ESTUDIANTES DE INSTITUCIONES EDUCATIVAS PÚBLICAS DE NIVEL INICIAL A PARTIR DE LOS 3 AÑOS DE EDAD Y DEL NIVEL PRIMARIA A NIVEL NACIONAL; ESTUD

COD.	Actividad Operativa / Inversiones	U.M.	Prioridad	PROGRAMACION												Total Anual	
				Úbigeo	1	2	3	4	5	6	7	8	9	10	11		12
AD00145600170	0047173 GESTIÓN DEL PROGRAMA DE LA U.T. HUANCAYELCA	001 : ACCION	2 : Alta	HUANCAYELCA	1	2	3	4	5	6	7	8	9	10 <td>11</td> <td>12</td> <td>18</td>	11	12	18
Financiero S/ .	61,184 59,157 73,284 61,684 63,184 61,584 67,084 63,334 60,934 58,584 48,691 16,934																686,636

OEI.05 FORTALECER LA GESTIÓN INSTITUCIONAL

AEI.05.06 GESTIÓN ADMINISTRATIVA EFICIENTE

COD.	Actividad Operativa / Inversiones	U.M.	Prioridad	PROGRAMACION												Total Anual	
				Úbigeo	1	2	3	4	5	6	7	8	9	10	11		12
AD00145600176	0000888 GESTIÓN ADMINISTRATIVA DE LA U.T. HUANCAYELCA	001 : ACCION	2 : Alta	HUANCAYELCA	1	1	1	1	1	1	1	1	1	1	1	1	12
Financiero S/ .	19,672 19,672 19,672 19,672 19,672 19,672 19,672 19,672 19,672 19,672 19,672 19,672 19,672 19,672 19,672 19,672																236,664

Unidad Ejecutora : 001456 - PROGRAMA NACIONAL DE ALIMENTACION ESCOLAR QALI WARMA

Centro de Costo : 01.12.11 - UNIDAD TERRITORIAL HUANCAYELCA

OEI.02 MEJORAR LAS CONDICIONES PARA EL DESARROLLO EN LA PRIMERA INFANCIA, LA NIÑEZ Y LA ADOLESCENCIA

AEI.02.03 ALIMENTACIÓN NUTRITIVA Y PERTINENTE A CADA TERRITORIO PARA ESTUDIANTES DE INSTITUCIONES EDUCATIVAS PÚBLICAS DE NIVEL INICIAL A PARTIR DE LOS 3 AÑOS DE EDAD Y DEL NIVEL PRIMARIA A NIVEL NACIONAL; ESTUD

COD.	Actividad Operativa / Inversiones	U.M.	Prioridad	PROGRAMACION												Total Anual	
				Úbigeo	1	2	3	4	5	6	7	8	9	10	11		12
AD00145600171	0047173 GESTIÓN DEL PROGRAMA DE LA U.T. CUSCO	001 : ACCION	2 : Alta	JAJEN	1	2	3	4	5	6	7	8	9	10 <td>11</td> <td>12</td> <td>13</td>	11	12	13
Financiero S/ .	1 6 1 3 1 1 1 1 1 1 1 1 1 1 1 1 1																17

OE.05 FORTALECER LA GESTIÓN INSTITUCIONAL
AEI.05.06 GESTIÓN ADMINISTRATIVA EFICIENTE

COD.	Actividad Operativa / Inversiones	Ubigeo	U.M.	Prioridad	PROGRAMACION												Total Anual							
					1	2	3	4	5	6	7	8	9	10	11	12								
AD000145600000	0600888 GESTIÓN ADMINISTRATIVA DE LA U.T. HUANUCO	120101 : HUANUCO	601 : ACCION	2 : Alta	1	1	1	1	1	1	1	1	1	1	1	1	1	1	1	1	1	1	1	12
Financiero S/.					27,269	27,269	27,269	27,269	27,269	27,269	27,269	27,269	27,269	27,269	27,269	27,269	27,269	27,269	27,269	27,269	27,269	27,269	27,269	321,708

Unidad Ejecutora : 001456 - PROGRAMA NACIONAL DE ALIMENTACION ESCOLAR QALI WARMA
Centro de Costo : 01.12.12 - UNIDAD TERRITORIAL ICA

OE.02 MEJORAR LAS CONDICIONES PARA EL DESARROLLO EN LA PRIMERA INFANCIA, LA NIÑEZ Y LA ADOLESCENCIA

AEI.02.03 ALIMENTACIÓN NUTRITIVA Y PERTINENTE A CADA TERRITORIO PARA ESTUDIANTES DE INSTITUCIONES EDUCATIVAS PÚBLICAS DE NIVEL INICIAL A PARTIR DE LOS 3 AÑOS DE EDAD Y DEL NIVEL PRIMARIA A NIVEL NACIONAL; ESTUD

COD.	Actividad Operativa / Inversiones	Ubigeo	U.M.	Prioridad	PROGRAMACION												Total Anual							
					1	2	3	4	5	6	7	8	9	10	11	12								
AD000145600173	0647173 GESTIÓN DEL PROGRAMA DE LA U.T. ICA	130101 : ICA	601 : ACCION	2 : Alta	1	1	1	1	1	1	1	1	1	1	1	1	1	1	1	1	1	1	1	18
Financiero S/.					31,693	39,459	58,667	67,967	55,567	56,567	59,517	65,667	56,847	56,847	55,667	63,327	61,047	671,392						

OE.05 FORTALECER LA GESTIÓN INSTITUCIONAL

AEI.05.06 GESTIÓN ADMINISTRATIVA EFICIENTE

COD.	Actividad Operativa / Inversiones	Ubigeo	U.M.	Prioridad	PROGRAMACION												Total Anual							
					1	2	3	4	5	6	7	8	9	10	11	12								
AD000145600001	0600888 GESTIÓN ADMINISTRATIVA DE LA U.T. ICA	130101 : ICA	601 : ACCION	2 : Alta	1	1	1	1	1	1	1	1	1	1	1	1	1	1	1	1	1	1	1	12
Financiero S/.					16,529	19,929	19,929	19,929	19,929	19,929	19,929	19,929	19,929	19,929	19,929	19,929	19,929	19,929	19,929	19,929	19,929	19,929	19,929	237,316

Unidad Ejecutora : 001456 - PROGRAMA NACIONAL DE ALIMENTACION ESCOLAR QALI WARMA
Centro de Costo : 01.12.13 - UNIDAD TERRITORIAL JUNIN

OE.02 MEJORAR LAS CONDICIONES PARA EL DESARROLLO EN LA PRIMERA INFANCIA, LA NIÑEZ Y LA ADOLESCENCIA

AEI.02.03 ALIMENTACIÓN NUTRITIVA Y PERTINENTE A CADA TERRITORIO PARA ESTUDIANTES DE INSTITUCIONES EDUCATIVAS PÚBLICAS DE NIVEL INICIAL A PARTIR DE LOS 3 AÑOS DE EDAD Y DEL NIVEL PRIMARIA A NIVEL NACIONAL; ESTUD

COD.	Actividad Operativa / Inversiones	Ubigeo	U.M.	Prioridad	PROGRAMACION												Total Anual							
					1	2	3	4	5	6	7	8	9	10	11	12								
AD000145600173	0647173 GESTIÓN DEL PROGRAMA DE LA U.T. JUNIN	130101 : HUANUCO	601 : ACCION	2 : Alta	1	1	1	1	1	1	1	1	1	1	1	1	1	1	1	1	1	1	1	27
Financiero S/.					67,925	68,574	71,049	73,184	69,236	72,693	65,370	72,486	69,804	64,631	57,965	55,138	605,654							

OE.05 FORTALECER LA GESTIÓN INSTITUCIONAL

AEI.05.06 GESTIÓN ADMINISTRATIVA EFICIENTE

COD.	Actividad Operativa / Inversiones	Ubigeo	U.M.	Prioridad	PROGRAMACION												Total Anual							
					1	2	3	4	5	6	7	8	9	10	11	12								
AD000145600000	0600888 GESTIÓN ADMINISTRATIVA DE LA U.T. JUNIN	130101 : HUANUCO	601 : ACCION	2 : Alta	1	1	1	1	1	1	1	1	1	1	1	1	1	1	1	1	1	1	1	12
Financiero S/.					28,843	28,843	28,843	28,843	28,843	28,843	28,843	28,843	28,843	28,843	28,843	28,843	28,843	28,843	28,843	28,843	28,843	28,843	28,843	346,116

Unidad Ejecutora : 001456 - PROGRAMA NACIONAL DE ALIMENTACION ESCOLAR QALI WARMA
Centro de Costo : 01.12.14 - UNIDAD TERRITORIAL LA LIBERTAD

OE.02 MEJORAR LAS CONDICIONES PARA EL DESARROLLO EN LA PRIMERA INFANCIA, LA NIÑEZ Y LA ADOLESCENCIA

AEI.02.03 ALIMENTACIÓN NUTRITIVA Y PERTINENTE A CADA TERRITORIO PARA ESTUDIANTES DE INSTITUCIONES EDUCATIVAS PÚBLICAS DE NIVEL INICIAL A PARTIR DE LOS 3 AÑOS DE EDAD Y DEL NIVEL PRIMARIA A NIVEL NACIONAL; ESTUD

COD.	Actividad Operativa / Inversiones	Ubigeo	U.M.	Prioridad	PROGRAMACION												Total Anual							
					1	2	3	4	5	6	7	8	9	10	11	12								
AD000145600174	0647173 GESTIÓN DEL PROGRAMA DE LA U.T. LA LIBERTAD	130101 : TRUJILLO	601 : ACCION	2 : Alta	0	1	1	1	1	1	1	1	1	1	1	1	1	1	1	1	1	1	1	19
Financiero S/.					67,817	68,867	78,817	71,912	80,767	70,817	75,190	69,979	70,279	34,427	4,730	6,150	700,573							

OE.05 FORTALECER LA GESTIÓN INSTITUCIONAL

AEI.05.06 GESTIÓN ADMINISTRATIVA EFICIENTE

COD.	Actividad Operativa / Inversiones	Ubigeo	U.M.	Prioridad	PROGRAMACION												Total Anual							
					1	2	3	4	5	6	7	8	9	10	11	12								
AD000145600011	0600888 GESTIÓN ADMINISTRATIVA DE LA U.T. LA LIBERTAD	130101 : TRUJILLO	601 : ACCION	2 : Alta	1	1	1	1	1	1	1	1	1	1	1	1	1	1	1	1	1	1	1	12
Financiero S/.					21,057	21,057	21,057	20,477	20,477	16,865	12,883	12,883	12,883	9,793	1,090	1,090	169,092							

Unidad Ejecutora : 001456 - PROGRAMA NACIONAL DE ALIMENTACION ESCOLAR QALI WARMA

Centro de Costa: 01.12.15 - UNIDAD TERRITORIAL LAMBAEQUE

OE.02 MEJORAR LAS CONDICIONES PARA EL DESARROLLO EN LA PRIMERA INFANCIA, LA NIÑEZ Y LA ADOLESCENCIA

AEI.02.03 ALIMENTACIÓN NUTRITIVA Y PERTINENTE A CADA TERRITORIO PARA ESTUDIANTES DE INSTITUCIONES EDUCATIVAS PÚBLICAS DE NIVEL INICIAL A PARTIR DE LOS 3 AÑOS DE EDAD Y DEL NIVEL PRIMARIA A NIVEL NACIONAL; ESTUD

COD.	Actividad Operativa / Inversiones	Ubigeo	U.M.	Prioridad	Meta	PROGRAMACION												Total Anual
AD000145600175	0947173 GESTIÓN DEL PROGRAMA DE LA U.T. LAMBAEQUE	140101 : CHICLAYO	001 : ACCION	2 : Alta		1	2	3	4	5	6	7	8	9	10	11	12	24
						33,393	55,443	60,893	53,143	64,423	53,843	56,593	64,193	56,423	50,443	48,992	36,520	640,402

OE.03 FORTALECER LA GESTIÓN INSTITUCIONAL

AEI.03.06 GESTIÓN ADMINISTRATIVA EFICIENTE

COD.	Actividad Operativa / Inversiones	Ubigeo	U.M.	Prioridad	Meta	PROGRAMACION												Total Anual
AD000145600204	0906888 GESTIÓN ADMINISTRATIVA DE LA U.T. LAMBAEQUE	140101 : CHICLAYO	001 : ACCION	2 : Alta		1	2	3	4	5	6	7	8	9	10	11	12	12
						14,220	14,220	14,220	14,220	14,220	14,220	14,220	14,220	14,000	14,000	14,000	61,448	117,068

Unidad Ejecutora : 001456 - PROGRAMA NACIONAL DE ALIMENTACIÓN ESCOLAR QALI WARMA

Centro de Costa: 01.12.16 - UNIDAD TERRITORIAL LIMA METROPOLITANA

OE.02 MEJORAR LAS CONDICIONES PARA EL DESARROLLO EN LA PRIMERA INFANCIA, LA NIÑEZ Y LA ADOLESCENCIA

AEI.02.03 ALIMENTACIÓN NUTRITIVA Y PERTINENTE A CADA TERRITORIO PARA ESTUDIANTES DE INSTITUCIONES EDUCATIVAS PÚBLICAS DE NIVEL INICIAL A PARTIR DE LOS 3 AÑOS DE EDAD Y DEL NIVEL PRIMARIA A NIVEL NACIONAL; ESTUD

COD.	Actividad Operativa / Inversiones	Ubigeo	U.M.	Prioridad	Meta	PROGRAMACION												Total Anual
AD000145600176	0947173 GESTIÓN DEL PROGRAMA DE LA U.T. LIMA METROPOLITANA	150113 : JESUS MARIA	001 : ACCION	1 : Alta		1	2	3	4	5	6	7	8	9	10	11	12	25
						71,061	72,499	72,955	80,403	72,889	74,894	76,791	61,217	50,110	46,997	56,048	1,330,372	2,864,200

OE.03 FORTALECER LA GESTIÓN INSTITUCIONAL

AEI.03.06 GESTIÓN ADMINISTRATIVA EFICIENTE

COD.	Actividad Operativa / Inversiones	Ubigeo	U.M.	Prioridad	Meta	PROGRAMACION												Total Anual
AD000145600205	0906888 GESTIÓN ADMINISTRATIVA DE LA U.T. LIMA METROPOLITANA	150113 : JESUS MARIA	001 : ACCION	2 : Alta		1	2	3	4	5	6	7	8	9	10	11	12	12
						35,433	35,433	35,433	35,433	35,433	35,433	35,433	35,433	35,433	35,433	35,433	46,377	436,140

Unidad Ejecutora : 001456 - PROGRAMA NACIONAL DE ALIMENTACIÓN ESCOLAR QALI WARMA

Centro de Costa: 01.12.17 - UNIDAD TERRITORIAL LIMA PROVINCIAS

OE.02 MEJORAR LAS CONDICIONES PARA EL DESARROLLO EN LA PRIMERA INFANCIA, LA NIÑEZ Y LA ADOLESCENCIA

AEI.02.03 ALIMENTACIÓN NUTRITIVA Y PERTINENTE A CADA TERRITORIO PARA ESTUDIANTES DE INSTITUCIONES EDUCATIVAS PÚBLICAS DE NIVEL INICIAL A PARTIR DE LOS 3 AÑOS DE EDAD Y DEL NIVEL PRIMARIA A NIVEL NACIONAL; ESTUD

COD.	Actividad Operativa / Inversiones	Ubigeo	U.M.	Prioridad	Meta	PROGRAMACION												Total Anual
AD000145600177	0947173 GESTIÓN DEL PROGRAMA DE LA U.T. LIMA PROVINCIAS	150801 : HUACHO	001 : ACCION	2 : Alta		1	2	3	4	5	6	7	8	9	10	11	12	27
						45,089	72,129	89,344	86,999	67,994	67,994	74,949	76,724	67,614	55,137	23,307	29,427	736,191

OE.03 FORTALECER LA GESTIÓN INSTITUCIONAL

AEI.03.06 GESTIÓN ADMINISTRATIVA EFICIENTE

COD.	Actividad Operativa / Inversiones	Ubigeo	U.M.	Prioridad	Meta	PROGRAMACION												Total Anual
AD000145600206	0906888 GESTIÓN ADMINISTRATIVA DE LA U.T. LIMA PROVINCIAS	150800 : MULTIDISTRITAL	001 : ACCION	2 : Alta		1	2	3	4	5	6	7	8	9	10	11	12	13
						35,743	25,743	25,743	35,743	25,743	25,743	25,743	25,743	25,743	25,743	25,743	25,743	308,916

Unidad Ejecutora : 001456 - PROGRAMA NACIONAL DE ALIMENTACIÓN ESCOLAR QALI WARMA

Centro de Costa: 01.12.18 - UNIDAD TERRITORIAL LORETO

OE.02 MEJORAR LAS CONDICIONES PARA EL DESARROLLO EN LA PRIMERA INFANCIA, LA NIÑEZ Y LA ADOLESCENCIA

AEI.02.03 ALIMENTACIÓN NUTRITIVA Y PERTINENTE A CADA TERRITORIO PARA ESTUDIANTES DE INSTITUCIONES EDUCATIVAS PÚBLICAS DE NIVEL INICIAL A PARTIR DE LOS 3 AÑOS DE EDAD Y DEL NIVEL PRIMARIA A NIVEL NACIONAL; ESTUD

COD.	Actividad Operativa / Inversiones	Ubigeo	U.M.	Prioridad	Meta	PROGRAMACION												Total Anual
AD000145600178	0947173 GESTIÓN DEL PROGRAMA DE LA U.T. LORETO	160300 : MULTIDISTRITAL	001 : ACCION	2 : Alta		1	2	3	4	5	6	7	8	9	10	11	12	27
						54,408	65,059	87,793	83,949	60,919	73,800	70,356	54,790	44,549	41,395	36,988	216,670	890,736

OBJ.03 FORTALECER LA GESTIÓN INSTITUCIONAL AEI.05.06 GESTIÓN ADMINISTRATIVA EFICIENTE		Actividad Operativa / Inversiones		Ubigeo	U.M.	Prioridad	Meta	PROGRAMACION												Total Anual	
COD.	0008688 GESTIÓN ADMINISTRATIVA DE LA U.T. LORETO	0008688	0008688	160300 : MULTIDISTRITAL	001 : ACCION	2 : Alta	Físico	1	2	3	4	5	6	7	8	9	10	11	12	12	
Unidad Ejecutora :	001456 - PROGRAMA NACIONAL DE ALIMENTACION ESCOLAR QAU WARMA	001456	001456				Financiero \$/.	53,701	53,701	53,701	53,701	53,701	53,701	53,701	53,701	53,701	53,701	53,701	53,701	53,701	644,412
Centro de Coste:	01.12.19 - UNIDAD TERRITORIAL MADRE DE DIOS	01.12.19	01.12.19				Financiero \$/.	53,701	53,701	53,701	53,701	53,701	53,701	53,701	53,701	53,701	53,701	53,701	53,701	53,701	644,412
OBJ.02 MEJORAR LAS CONDICIONES PARA EL DESARROLLO EN LA PRIMERA INFANCIA, LA NIÑEZ Y LA ADOLESCENCIA AEI.02.03 ALIMENTACIÓN NUTRITIVA Y PERTINENTE A CADA TERRITORIO PARA ESTUDIANTES DE INSTITUCIONES EDUCATIVAS PÚBLICAS DE NIVEL INICIAL A PARTIR DE LOS 3 AÑOS DE EDAD Y DEL NIVEL PRIMARIA A NIVEL NACIONAL; ESTUD																					
OBJ.05 FORTALECER LA GESTIÓN INSTITUCIONAL AEI.05.06 GESTIÓN ADMINISTRATIVA EFICIENTE		Actividad Operativa / Inversiones		Ubigeo	U.M.	Prioridad	Meta	PROGRAMACION												Total Anual	
COD.	0047173 GESTIÓN DEL PROGRAMA DE LA U.T. MADRE DE DIOS	0047173	0047173	170100 : MULTIDISTRITAL	001 : ACCION	2 : Alta	Físico	1	2	3	4	5	6	7	8	9	10	11	12	12	
Unidad Ejecutora :	001456 - PROGRAMA NACIONAL DE ALIMENTACION ESCOLAR QAU WARMA	001456	001456				Financiero \$/.	27,994	30,774	31,757	34,148	31,240	39,831	39,419	41,387	39,481	37,789	33,439	32,121	480,400	
Centro de Coste:	01.12.20 - UNIDAD TERRITORIAL MOQUEGUA	01.12.20	01.12.20				Financiero \$/.	27,994	30,774	31,757	34,148	31,240	39,831	39,419	41,387	39,481	37,789	33,439	32,121	480,400	
OBJ.02 MEJORAR LAS CONDICIONES PARA EL DESARROLLO EN LA PRIMERA INFANCIA, LA NIÑEZ Y LA ADOLESCENCIA AEI.02.03 ALIMENTACIÓN NUTRITIVA Y PERTINENTE A CADA TERRITORIO PARA ESTUDIANTES DE INSTITUCIONES EDUCATIVAS PÚBLICAS DE NIVEL INICIAL A PARTIR DE LOS 3 AÑOS DE EDAD Y DEL NIVEL PRIMARIA A NIVEL NACIONAL; ESTUD																					
OBJ.05 FORTALECER LA GESTIÓN INSTITUCIONAL AEI.05.06 GESTIÓN ADMINISTRATIVA EFICIENTE		Actividad Operativa / Inversiones		Ubigeo	U.M.	Prioridad	Meta	PROGRAMACION												Total Anual	
COD.	0008688 GESTIÓN ADMINISTRATIVA DE LA U.T. MOQUEGUA	0008688	0008688	180300 : MULTIDISTRITAL	001 : ACCION	3 : Media	Físico	1	2	3	4	5	6	7	8	9	10	11	12	12	
Unidad Ejecutora :	001456 - PROGRAMA NACIONAL DE ALIMENTACION ESCOLAR QAU WARMA	001456	001456				Financiero \$/.	18,359	18,359	18,359	18,359	18,359	18,359	18,359	18,359	18,359	18,359	18,359	18,359	18,359	220,308
Centro de Coste:	01.12.20 - UNIDAD TERRITORIAL MOQUEGUA	01.12.20	01.12.20				Financiero \$/.	18,359	18,359	18,359	18,359	18,359	18,359	18,359	18,359	18,359	18,359	18,359	18,359	18,359	220,308
OBJ.02 MEJORAR LAS CONDICIONES PARA EL DESARROLLO EN LA PRIMERA INFANCIA, LA NIÑEZ Y LA ADOLESCENCIA AEI.02.03 ALIMENTACIÓN NUTRITIVA Y PERTINENTE A CADA TERRITORIO PARA ESTUDIANTES DE INSTITUCIONES EDUCATIVAS PÚBLICAS DE NIVEL INICIAL A PARTIR DE LOS 3 AÑOS DE EDAD Y DEL NIVEL PRIMARIA A NIVEL NACIONAL; ESTUD																					
OBJ.05 FORTALECER LA GESTIÓN INSTITUCIONAL AEI.05.06 GESTIÓN ADMINISTRATIVA EFICIENTE		Actividad Operativa / Inversiones		Ubigeo	U.M.	Prioridad	Meta	PROGRAMACION												Total Anual	
COD.	0047173 GESTIÓN DEL PROGRAMA DE LA U.T. MOQUEGUA	0047173	0047173	180300 : MULTIDISTRITAL	001 : ACCION	2 : Alta	Físico	1	2	3	4	5	6	7	8	9	10	11	12	12	
Unidad Ejecutora :	001456 - PROGRAMA NACIONAL DE ALIMENTACION ESCOLAR QAU WARMA	001456	001456				Financiero \$/.	40,394	47,684	47,579	46,184	51,299	46,889	47,889	44,718	40,563	38,108	32,600	31,170	461,205	
Centro de Coste:	01.12.21 - UNIDAD TERRITORIAL PASCO	01.12.21	01.12.21				Financiero \$/.	40,394	47,684	47,579	46,184	51,299	46,889	47,889	44,718	40,563	38,108	32,600	31,170	461,205	
OBJ.02 MEJORAR LAS CONDICIONES PARA EL DESARROLLO EN LA PRIMERA INFANCIA, LA NIÑEZ Y LA ADOLESCENCIA AEI.02.03 ALIMENTACIÓN NUTRITIVA Y PERTINENTE A CADA TERRITORIO PARA ESTUDIANTES DE INSTITUCIONES EDUCATIVAS PÚBLICAS DE NIVEL INICIAL A PARTIR DE LOS 3 AÑOS DE EDAD Y DEL NIVEL PRIMARIA A NIVEL NACIONAL; ESTUD																					
OBJ.05 FORTALECER LA GESTIÓN INSTITUCIONAL AEI.05.06 GESTIÓN ADMINISTRATIVA EFICIENTE		Actividad Operativa / Inversiones		Ubigeo	U.M.	Prioridad	Meta	PROGRAMACION												Total Anual	
COD.	0008688 GESTIÓN ADMINISTRATIVA DE LA U.T. PASCO	0008688	0008688	190300 : MULTIDISTRITAL	001 : ACCION	2 : Alta	Físico	1	2	3	4	5	6	7	8	9	10	11	12	12	
Unidad Ejecutora :	001456 - PROGRAMA NACIONAL DE ALIMENTACION ESCOLAR QAU WARMA	001456	001456				Financiero \$/.	49,948	54,238	60,948	78,648	63,148	64,148	65,148	54,321	57,098	52,339	40,387	46,050	653,481	
Centro de Coste:	01.12.22 - UNIDAD TERRITORIAL PUURA	01.12.22	01.12.22				Financiero \$/.	49,948	54,238	60,948	78,648	63,148	64,148	65,148	54,321	57,098	52,339	40,387	46,050	653,481	
OBJ.02 MEJORAR LAS CONDICIONES PARA EL DESARROLLO EN LA PRIMERA INFANCIA, LA NIÑEZ Y LA ADOLESCENCIA AEI.02.03 ALIMENTACIÓN NUTRITIVA Y PERTINENTE A CADA TERRITORIO PARA ESTUDIANTES DE INSTITUCIONES EDUCATIVAS PÚBLICAS DE NIVEL INICIAL A PARTIR DE LOS 3 AÑOS DE EDAD Y DEL NIVEL PRIMARIA A NIVEL NACIONAL; ESTUD																					
OBJ.05 FORTALECER LA GESTIÓN INSTITUCIONAL AEI.05.06 GESTIÓN ADMINISTRATIVA EFICIENTE		Actividad Operativa / Inversiones		Ubigeo	U.M.	Prioridad	Meta	PROGRAMACION												Total Anual	
COD.	0008688 GESTIÓN ADMINISTRATIVA DE LA U.T. PASCO	0008688	0008688	190100 : MULTIDISTRITAL	001 : ACCION	2 : Alta	Físico	1	2	3	4	5	6	7	8	9	10	11	12	12	
Unidad Ejecutora :	001456 - PROGRAMA NACIONAL DE ALIMENTACION ESCOLAR QAU WARMA	001456	001456				Financiero \$/.	33,200	22,595	22,366	22,506	22,506	22,506	22,506	22,256	21,806	21,806	21,744	21,560	267,410	
Centro de Coste:	01.12.22 - UNIDAD TERRITORIAL PUURA	01.12.22	01.12.22				Financiero \$/.	33,200	22,595	22,366	22,506	22,506	22,506	22,506	22,256	21,806	21,806	21,744	21,560	267,410	

DE.02 MEJORAR LAS CONDICIONES PARA EL DESARROLLO EN LA PRIMERA INFANCIA, LA NIÑEZ Y LA ADOLESCENCIA

AEI.02.03 ALIMENTACIÓN NUTRITIVA Y PERTINENTE A CADA TERRITORIO PARA ESTUDIANTES DE INSTITUCIONES EDUCATIVAS PÚBLICAS DE NIVEL INICIAL A PARTIR DE LOS 3 AÑOS DE EDAD Y DEL NIVEL PRIMARIA A NIVEL NACIONAL; ESTUD

COD.	Actividad Operativa / Inversiones	Ubigeo	U.M.	Prioridad	Meta	PROGRAMACION												Total Anual						
						1	2	3	4	5	6	7	8	9	10	11	12							
AC00014560018	047173 GESTIÓN DEL PROGRAMA DE LA U.T. MULTIDISTRITAL PUNA	200100 : MULTIDISTRITAL	001 : ACCION	2 : Alta	Físico	3	1	2	3	2	2	3	2	3	2	3	2	3	2	3	2	3	27	
					Financiero S/.	51,624	67,364	77,048	67,194	72,604	67,654	67,084	51,770	52,074	52,694	56,174	65,254	747,879						

DE.05 FORTALECER LA GESTIÓN INSTITUCIONAL

AEI.05.06 GESTIÓN ADMINISTRATIVA EFICIENTE

COD.	Actividad Operativa / Inversiones	Ubigeo	U.M.	Prioridad	Meta	PROGRAMACION												Total Anual						
						1	2	3	4	5	6	7	8	9	10	11	12							
AC00014560013	0008888 GESTIÓN ADMINISTRATIVA DE LA U.T. MULTIDISTRITAL PUNA	200100 : MULTIDISTRITAL	001 : ACCION	3 : Alta	Físico	1	1	1	1	1	1	1	1	1	1	1	1	1	1	1	1	1	12	
					Financiero S/.	19,487	19,487	19,487	19,487	19,487	19,487	19,487	19,487	19,487	19,487	19,487	19,487	19,487	19,487	19,487	19,487	19,487	19,487	335,680

Unidad Ejecutora : 001-456 - PROGRAMA NACIONAL DE ALIMENTACION ESCOLAR QALI WARMA

Centro de Costo : 01.12.23 - UNIDAD TERRITORIAL PUNA

DE.02 MEJORAR LAS CONDICIONES PARA EL DESARROLLO EN LA PRIMERA INFANCIA, LA NIÑEZ Y LA ADOLESCENCIA

AEI.02.03 ALIMENTACIÓN NUTRITIVA Y PERTINENTE A CADA TERRITORIO PARA ESTUDIANTES DE INSTITUCIONES EDUCATIVAS PÚBLICAS DE NIVEL INICIAL A PARTIR DE LOS 3 AÑOS DE EDAD Y DEL NIVEL PRIMARIA A NIVEL NACIONAL; ESTUD

COD.	Actividad Operativa / Inversiones	Ubigeo	U.M.	Prioridad	Meta	PROGRAMACION												Total Anual						
						1	2	3	4	5	6	7	8	9	10	11	12							
AC000145400184	0047173 GESTIÓN DEL PROGRAMA DE LA U.T. MULTIDISTRITAL PUNO	210100 : MULTIDISTRITAL	001 : ACCION	2 : Alta	Físico	1	0	1	2	1	2	1	2	1	2	1	2	1	2	1	2	15		
					Financiero S/.	88,302	95,102	94,502	100,902	100,902	92,002	109,302	106,302	91,000	80,711	20,871	22,771	1,008,677						

DE.05 FORTALECER LA GESTIÓN INSTITUCIONAL

AEI.05.06 GESTIÓN ADMINISTRATIVA EFICIENTE

COD.	Actividad Operativa / Inversiones	Ubigeo	U.M.	Prioridad	Meta	PROGRAMACION												Total Anual						
						1	2	3	4	5	6	7	8	9	10	11	12							
AC00014560014	0008888 GESTIÓN ADMINISTRATIVA DE LA U.T. MULTIDISTRITAL PUNO	210100 : MULTIDISTRITAL	001 : ACCION	2 : Alta	Físico	1	1	1	1	1	1	1	1	1	1	1	1	1	1	1	1	1	12	
					Financiero S/.	33,299	33,299	33,299	33,299	33,299	33,299	33,299	33,299	33,299	33,299	33,299	33,299	33,299	33,299	33,299	33,299	33,299	33,299	233,436

Unidad Ejecutora : 001-456 - PROGRAMA NACIONAL DE ALIMENTACION ESCOLAR QALI WARMA

Centro de Costo : 01.12.24 - UNIDAD TERRITORIAL SAN MARTIN

DE.02 MEJORAR LAS CONDICIONES PARA EL DESARROLLO EN LA PRIMERA INFANCIA, LA NIÑEZ Y LA ADOLESCENCIA

AEI.02.03 ALIMENTACIÓN NUTRITIVA Y PERTINENTE A CADA TERRITORIO PARA ESTUDIANTES DE INSTITUCIONES EDUCATIVAS PÚBLICAS DE NIVEL INICIAL A PARTIR DE LOS 3 AÑOS DE EDAD Y DEL NIVEL PRIMARIA A NIVEL NACIONAL; ESTUD

COD.	Actividad Operativa / Inversiones	Ubigeo	U.M.	Prioridad	Meta	PROGRAMACION												Total Anual						
						1	2	3	4	5	6	7	8	9	10	11	12							
AC00014560018	047173 GESTIÓN DEL PROGRAMA DE LA U.T. SAN MARTIN MULTIDISTRITAL	230100 : MULTIDISTRITAL	001 : ACCION	2 : Alta	Físico	1	0	1	3	1	1	1	1	3	1	1	1	1	1	1	1	3	17	
					Financiero S/.	52,295	61,668	67,868	81,121	62,365	61,065	64,576	78,568	75,945	83,580	73,568	76,393	841,883						

DE.05 FORTALECER LA GESTIÓN INSTITUCIONAL

AEI.05.06 GESTIÓN ADMINISTRATIVA EFICIENTE

COD.	Actividad Operativa / Inversiones	Ubigeo	U.M.	Prioridad	Meta	PROGRAMACION												Total Anual						
						1	2	3	4	5	6	7	8	9	10	11	12							
AC00014560014	0008888 GESTIÓN ADMINISTRATIVA DE LA U.T. SAN MARTIN MULTIDISTRITAL	230100 : MULTIDISTRITAL	001 : ACCION	2 : Alta	Físico	1	1	1	1	1	1	1	1	1	1	1	1	1	1	1	1	1	12	
					Financiero S/.	13,800	17,890	16,000	16,230	16,180	16,250	15,000	14,870	15,100	14,870	14,870	40,330	211,300						

Unidad Ejecutora : 001-456 - PROGRAMA NACIONAL DE ALIMENTACION ESCOLAR QALI WARMA

Centro de Costo : 01.12.25 - UNIDAD TERRITORIAL TACNA

DE.02 MEJORAR LAS CONDICIONES PARA EL DESARROLLO EN LA PRIMERA INFANCIA, LA NIÑEZ Y LA ADOLESCENCIA

AEI.02.03 ALIMENTACIÓN NUTRITIVA Y PERTINENTE A CADA TERRITORIO PARA ESTUDIANTES DE INSTITUCIONES EDUCATIVAS PÚBLICAS DE NIVEL INICIAL A PARTIR DE LOS 3 AÑOS DE EDAD Y DEL NIVEL PRIMARIA A NIVEL NACIONAL; ESTUD

COD.	Actividad Operativa / Inversiones	Ubigeo	U.M.	Prioridad	Meta	PROGRAMACION												Total Anual						
						1	2	3	4	5	6	7	8	9	10	11	12							
AC000145600187	047173 GESTIÓN DEL PROGRAMA DE LA U.T. MULTIDISTRITAL TACNA	230100 : MULTIDISTRITAL	001 : ACCION	2 : Alta	Físico	1	0	2	3	2	2	2	2	2	2	2	2	2	2	2	2	2	24	
					Financiero S/.	35,842	38,942	42,402	46,392	44,656	49,372	50,282	45,832	44,542	47,192	42,552	40,600	533,626						

DE.05 FORTALECER LA GESTIÓN INSTITUCIONAL

AEI.05.06 GESTIÓN ADMINISTRATIVA EFICIENTE

COD.	Actividad Operativa / Inversiones	Ubigeo	U.M.	Prioridad	Meta	PROGRAMACION												Total Anual						
						1	2	3	4	5	6	7	8	9	10	11	12							
AC000145600187	047173 GESTIÓN DEL PROGRAMA DE LA U.T. MULTIDISTRITAL TACNA	230100 : MULTIDISTRITAL	001 : ACCION	2 : Alta	Físico	1	0	2	3	2	2	2	2	2	2	2	2	2	2	2	2	2	24	
					Financiero S/.	35,842	38,942	42,402	46,392	44,656	49,372	50,282	45,832	44,542	47,192	42,552	40,600	533,626						



COD.	Actividad Operativa / Inversiones	Ubigeo	U.M.	Prioridad	Meta	PROGRAMACION												Total Anual		
AO0014560015	0000888 GESTIÓN ADMINISTRATIVA DE LA U.T. TACNA	230100 - MULTIDISTRITAL	001 : ACCION	2 : Alta	Físico	1	2	3	4	5	6	7	8	9	10	11	12	12		
					Financiero S/.	1	1	1	1	1	1	1	1	1	1	1	1	1	190,968	
					Financiero S/.	0	27,046	16,033	21,033	16,033	16,033	16,033	16,033	16,033	16,033	16,033	16,033	16,033	12,933	17,725

Unidad Ejecutora : 001456 - PROGRAMA NACIONAL DE ALIMENTACION ESCOLAR QALI WARMA
Centro de Costo: 01.12.26 - UNIDAD TERRITORIAL TUMBES

OEI.02 MEJORAR LAS CONDICIONES PARA EL DESARROLLO EN LA PRIMERA INFANCIA, LA NIÑEZ Y LA ADOLESCENCIA

AEI.02.03 ALIMENTACION NUTRITIVA Y PERTINENTE A CADA TERRITORIO PARA ESTUDIANTES DE INSTITUCIONES EDUCATIVAS PUBLICAS DE NIVEL INICIAL A PARTIR DE LOS 3 AÑOS DE EDAD Y DEL NIVEL PRIMARIA A NIVEL NACIONAL; ESTUD

COD.	Actividad Operativa / Inversiones	Ubigeo	U.M.	Prioridad	Meta	PROGRAMACION												Total Anual		
AO0014560188	0047173 GESTIÓN DEL PROGRAMA DE LA U.T. TUMBES	240100 - MULTIDISTRITAL	001 : ACCION	2 : A/A	Físico	1	2	3	4	5	6	7	8	9	10	11	12	12		
					Financiero S/.	4	3	5	5	5	5	5	5	5	5	5	5	5	5	57
					Financiero S/.	34,079	36,646	62,948	42,574	43,764	42,694	47,301	42,705	39,135	42,641	41,904	49,370	49,370	525,757	

OEI.05 FORTALECER LA GESTIÓN INSTITUCIONAL

AEI.05.06 GESTIÓN ADMINISTRATIVA EFICIENTE

COD.	Actividad Operativa / Inversiones	Ubigeo	U.M.	Prioridad	Meta	PROGRAMACION												Total Anual		
AO0014560017	0000888 GESTIÓN ADMINISTRATIVA DE LA U.T. TUMBES	240100 - MULTIDISTRITAL	001 : ACCION	3 : Alta	Físico	1	1	1	1	1	1	1	1	1	1	1	1	1	12	
					Financiero S/.	17,150	17,150	17,150	17,150	17,150	17,150	17,150	17,150	17,150	17,150	17,150	17,150	17,150	19,536	206,176

Unidad Ejecutora : 001456 - PROGRAMA NACIONAL DE ALIMENTACION ESCOLAR QALI WARMA
Centro de Costo: 01.12.27 - UNIDAD TERRITORIAL UCAYALI

OEI.02 MEJORAR LAS CONDICIONES PARA EL DESARROLLO EN LA PRIMERA INFANCIA, LA NIÑEZ Y LA ADOLESCENCIA

AEI.02.03 ALIMENTACION NUTRITIVA Y PERTINENTE A CADA TERRITORIO PARA ESTUDIANTES DE INSTITUCIONES EDUCATIVAS PUBLICAS DE NIVEL INICIAL A PARTIR DE LOS 3 AÑOS DE EDAD Y DEL NIVEL PRIMARIA A NIVEL NACIONAL; ESTUD

COD.	Actividad Operativa / Inversiones	Ubigeo	U.M.	Prioridad	Meta	PROGRAMACION												Total Anual	
AO0014560189	0047173 GESTIÓN DEL PROGRAMA DE LA U.T. UCAYALI	250100 - MULTIDISTRITAL	001 : ACCION	2 : Alta	Físico	1	2	3	4	5	6	7	8	9	10	11	12	12	
					Financiero S/.	3	1	2	3	2	3	2	3	2	3	2	3	2	27
					Financiero S/.	37,932	49,024	47,818	41,792	46,960	44,205	47,768	49,512	37,306	34,777	39,378	76,219	76,219	556,611

OEI.05 FORTALECER LA GESTIÓN INSTITUCIONAL

AEI.05.06 GESTIÓN ADMINISTRATIVA EFICIENTE

COD.	Actividad Operativa / Inversiones	Ubigeo	U.M.	Prioridad	Meta	PROGRAMACION												Total Anual	
AO0014560018	0000888 GESTIÓN ADMINISTRATIVA DE LA U.T. UCAYALI	250100 - MULTIDISTRITAL	001 : ACCION	2 : Alta	Físico	1	2	3	4	5	6	7	8	9	10	11	12	12	
					Financiero S/.	22,111	22,111	22,112	22,112	22,112	22,112	22,112	22,112	22,112	22,112	22,112	22,112	22,112	265,344

Unidad Ejecutora : 001456 - PROGRAMA NACIONAL DE ALIMENTACION ESCOLAR QALI WARMA
Centro de Costo: 01.13 - UNIDAD DE GESTIÓN DE CONTRACCIONES Y TRANSFERENCIA DE RECURSOS

OEI.02 MEJORAR LAS CONDICIONES PARA EL DESARROLLO EN LA PRIMERA INFANCIA, LA NIÑEZ Y LA ADOLESCENCIA

AEI.02.03 ALIMENTACION NUTRITIVA Y PERTINENTE A CADA TERRITORIO PARA ESTUDIANTES DE INSTITUCIONES EDUCATIVAS PUBLICAS DE NIVEL INICIAL A PARTIR DE LOS 3 AÑOS DE EDAD Y DEL NIVEL PRIMARIA A NIVEL NACIONAL; ESTUD

COD.	Actividad Operativa / Inversiones	Ubigeo	U.M.	Prioridad	Meta	PROGRAMACION												Total Anual	
AO0014560189	0047173 GESTIÓN DEL PROGRAMA DE LA UNIDAD DE GESTIÓN DE CONTRACCIONES Y TRANSFERENCIA DE RECURSOS	150114 - LA MOLINA	001 : ACCION	2 : Alta	Físico	1	2	3	4	5	6	7	8	9	10	11	12	23	
					Financiero S/.	376,011	381,866	379,128	396,288	402,788	386,288	386,288	348,788	344,288	344,288	348,788	348,788	378,140	4,390,949
					Físico	0	0	0	0	0	0	0	0	0	0	0	0	0	232
					Financiero S/.	0	96,170	0	0	0	0	0	0	0	0	0	0	0	2,000,000

TOTAL FINANCIERO S/. 1,836,542,102.00



U.M. Unidad de Medida

Nota : La Prioridad se determinará en la Comisión de Planeamiento Estratégico

FREDY HERRERA PIMOUSSA AYULO
Director Ejecutivo